



LAUDO DE VISTORIA VEÍCULAR

CONSERVADO

Numeração: 00002479

ECOSPORT XLS 16L - FORD

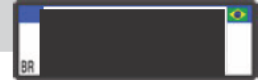

Vistoriador: Anderson Freitas

Data Impressão: 13/04/2026 15:26

Data Vistoria: 08/04/2026 13:22

Cliente:

Nome: Secretaria Nacional de Políticas sobre Drogas e Gestão de Ativos SENAD

CPF/CNPJ: 02.645.310/0001-99

Local de atendimento:

Endereço: AV. SANTA MARINA, 208, ÁGUA BRANCA, SÃO PAULO/SP. CEP: 05036-000.

Complemento: PÁTIO ÁGUA BRANCA / SÃO PAULO-SP / Cicero (11) 353

Vistoria Veicular:

OSA: 316

Modelo: ECOSPORT XLS 16L - FORD

Ano Fab / Modelo: 2004/2004

Categoria: Passeio e Utilitário

Local armazenamento: ARMAZÉM DA POLICIA FEDERAL / SÃO PAULO-SP

Tipo Veículo: Veículos

Placa:

UF/Cidade Placa:
SP/GUARATINGUETA-SP

Nr Motor: CCJA48558321

Nr Motor BIN:
CCJA48558321

Condições Motor: OK - Caracteres dentro dos padrões originais de fabricação. Sem vestígios de adulteração.

Nr Chassi: 9BFZE12N748558321

Nr Chassi BIN:
9BFZE12N748558321

Condições Chassi: OK - NIV (chassi) - Caracteres dentro dos padrões originais de fabricação.

Nr Cambio:

Nr Cambio BIN:

Combustível:

Combustível BIN:

Cor:

Cor BIN: Prata

Tem KIT GNV: Não

Órgão Apreensor: Polícia Federal

Leilão:

Leilão: Secretária Nacional de Políticas sobre Drogas e Gestão de Ativos SENAD

Responsável:

Observação:

..

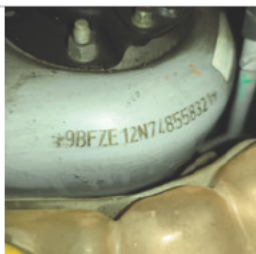

CHASSI



FRENTE



TRASEIRA

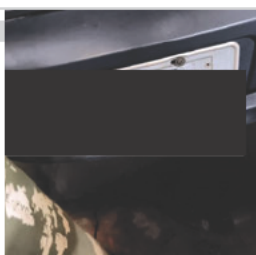

PLACA



CHECKLIST

ID Vistoria: 00002479

Placa: [REDACTED]

Data Impressão: 13/04/2026 15:26

Nr Motor: CCJA48558321

Nr Chassi: 9BFZE12N748558321

LEGENDA DOS ÍCONES DO CHECKLIST SELECIONADO PELO VISTORIADOR



OK



ATENÇÃO



APROVADO COM APONTAMENTO



APRESENTA PROBLEMA



CHECKLIST | FICHA DE INSPEÇÃO VEICULAR (FIV):

Estado Geral Do Veículo

Parachoque Dianteiro:	✓ OK	Farol Direito:	✓ OK
Farol Esquerdo:	✓ OK	Parabrisa Dianteiro:	✓ OK
Capô:	✓ OK	Teto:	✓ OK
Retrovisor Lado Direito:	✓ OK	Retrovisor Lado Esquerdo:	✓ OK
Porta Dianteira Direita:	✓ OK	Porta Dianteira Esquerda:	✓ OK
Porta Traseira Direita:	✓ OK	Porta Traseira Esquerda:	✓ OK
Porta Malas:	✓ OK	Vidro Da Porta Dianteira Direita:	✓ OK
Vidro Da Porta Dianteira Esquerda:	✓ OK	Vidro Traseiro Esquerdo:	✓ OK
Vidro Traseiro Direito:	✓ OK	Lanterna Traseira Direita:	✓ OK
Lanterna Traseira Esquerda:	✓ OK	Parabrisa Traseiro:	✓ OK
Bancos Dianteiros:	✓ OK	Bancos Traseiros:	✓ OK
Forração Do Teto:	✓ OK	Forração Interna:	✓ OK
Pedais:	✓ OK	Volante:	✓ OK
Alavanca da Marcha:	✓ OK	Painel de Instrumentos:	✓ OK
Pneus Dianteiros:	⊘ Avariado	Pneus Traseiros:	⊘ Avariado
Rodas Traseiras:	✓ OK	Estepe:	✓ OK
Rodas Dianteiras:	✓ OK	Condição de locomoção:	✓ N/A
Veiculo Blindado:	⚠ NÃO		



CONSULTAS VEICULARES

ID Vistoria: 00002479

Placa: [REDACTED]

Data Impressão: 13/04/2026 15:26

Nr Motor: CCJA48558321

Nr Chassi: 9BFZE12N748558321

Base de Dados

1 - BIN ESTADUAL

2 - SENATRAN /
FEDERAL

Bin Estadual - Atenção para as Restrições

Bin Estadual - Atenção para os Débitos e Multas do Veículo

Bin Estadual - Restrições do Proprietário

Bin Federal - Restrições

SENATRAN - Atenção para as Restrições

Recall

Renajud

Multas Federais

BIN ESTADUAL

Situação do veículo	CIRCULACAO	Tipo	CAMIONETA
Placa	[REDACTED]	Renavam	00822278375
Chassi	9BFZE12N748558321	Tipo Marcação Chassi	NORMAL
Nr Motor	CCJA48558321	Categoria	PARTICULAR
Marca	FORD	Modelo	ECOSPORT XLS 16L
Ano Fab.	2004	Ano Mod.	2004
Cor	PRATA	Combustível	GASOLINA
UF	SP	Município	GUARATINGUETA-SP
Espécie	MISTO	Potência	98
Procedência Veículo	NACIONAL	Carroceria	INEXISTENTE
Cilindradas	1598	Capacidade Carga	4
Capacidade Passageiros	5	Nr Eixos	2
PBT	160	CMT	200
Mensagem	MOTOR AGREGADO: CCJA48558321		

Comunicação de Venda

Indicador Comun. Venda	NÃO INFORMADO	Data Inclusao Venda	NÃO INFORMADO
------------------------	---------------	---------------------	---------------

Débitos e Multas:

Déb IPVA	NAO EXISTE DEBITO DE IPVA	Débito DPVAT	NAO EXISTE DEBITO DE DPVAT
Déb Licenc	EXISTE DEBITO DE LICENCIAMENTO	Débito Multas	NAO EXISTE DEBITO DE MULTA
Valor Débito Licenc	1.261,11		

ATENÇÃO: *Débitos e restrições favor confirmar consulta diretamente ao DETRAN do estado, SNG e documento CRV.

Proprietários:

CPF CNPJ Proprietario	3*****	Proprietário	P***** D* S**** A***** D***
-----------------------	--------	--------------	-----------------------------

Restrições:

Situação do veículo	CIRCULACAO	Restrição 1	RESTRICAO JUDICIAL
Restrição 2	NADA CONSTA	Restrição 3	NADA CONSTA
Restrição 4	NADA CONSTA	Restrição Financeira	NADA CONSTA
Restrição Administrativa	RESTRICAO JUDICIAL	Restrição Furto	NADA CONSTA
Restrição Guincho	NADA CONSTA	Restrição RENAJUD	CONSTA BLOQUEIO JUDICIAL - RENAJUD
Restrição Judicial	CONSTA RESTRICAO JUDICIAL	Restrição Tributária	NADA CONSTA
Restrição Ambiental	VEICULO COM INSPECAO VEICULAR		

OK

SENATRAN / FEDERAL

Tipo Consulta	SENATRAN / FEDERAL	Situação	EM CIRCULACAO
Ocorrência	VEICULO NAO INDICA OCORRENCIA DE ROUBO/FURTO	Placa	██████
Renavam	822278375	Chassi	9BFZE12N748558321
Município	GUARATINGUETA	UF	SP
Tipo	CAMIONETA	Categoria	PARTICULAR
Marca Modelo	FORD/ECOSPORT XLS 1.6L	Ano Fab	2004
Ano Mod	2004	Procedência Veículo	NACIONAL
Nr Eixos	2	Combustível	GASOLINA
Cilindradas	1598	Cor	PRATA
Potência	98	Capacidade Passageiros	5
Capacidade Carga	0.4	CMT	2
PTB	1.6	Recall	NADA CONSTA
CPF/CNPJ Proprietário	3*****	Proprietário	P***** D* S**** A***** D***

SENATRAN / FEDERAL - Restrições:

Situação	EM CIRCULACAO	Restrição	VEICULO NAO INDICA OCORRENCIA DE ROUBO/FURTO
Restrição 1	RESTRICAO JUDICIAL	Restrição 2	SEM RESTRICAO
Restrição 3	SEM RESTRICAO	Restrição 4	SEM RESTRICAO
Restrição Judicial	NADA CONSTA	Indicador Ostenta PIV	NADA CONSTA
Multa RENAINF	NADA CONSTA	Pendência emissão Doc	NADA CONSTA
Indicador Alarme	NADA CONSTA	Comunicação de Venda	NADA CONSTA

Roubo e Furto Ativo:

Roubo e Furto Ativo VEICULO NAO INDICA OCORRENCIA DE ROUBO/FURTO

RECALL:

RECALL NADA CONSTA

RENAJUD:

RENAJUD NADA CONSTA

INDICADOR LEILÃO BIN (CORTESIA):

Indicador Leilão Bin NADA CONSTA

Débitos / Multas

*Para sua total segurança, favor conferir débitos e multas diretamente ao SENATRAN: <https://portalservicos.senatran.serpro.gov.br>.

Laudo CSV

CSV CSV não encontrado na base consultada.

**ATENÇÃO: *Laudo CSV/Sinistro favor confirmar consulta diretamente ao SENATRAN ou DETRAN do estado.

RECALL

Registro de recall NADA CONSTA



FOTOS DO VEÍCULO

ID Vistoria: 00002479

Placa: [REDACTED]

Data Impressão: 13/04/2026 15:26

Nr Motor: CCJA48558321

Nr Chassi: 9BFZE12N748558321

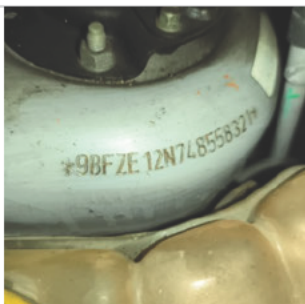

CHASSI



FRENTE



TRASEIRA



MOTOR COMPARTIMENTO



MOTOR



DIANTEIRA DIAGONAL ESQUERDA



COLUNA DIANTEIRA ESQ



COLUNA TRASEIRA ESQ

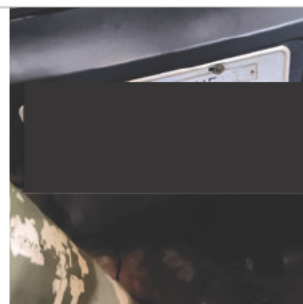

PLACA



TRASEIRA DIAGONAL DIREITA



COLUNA TRASEIRA DIR



DIANTEIRA DIAGONAL DIREITA



COLUNA DIANTEIRA DIR



INTERIOR



INTERIOR 02



INTERIOR 03



INTERIOR 04



INTERIOR 05



ADICIONAL 01



ADICIONAL 02



ADICIONAL 04



ADICIONAL 06

ID Vistoria: 00002479

Placa: [REDACTED]

Data Impressão: 13/04/2026 15:26

Nr Motor: CCJA48558321

Nr Chassi: 9BFZE12N748558321

Vistoria Financeira:

Valor Avaliado: R\$ 23.240,00

Valor FIPE: R\$ 0,00

Depreciação (%): 40,00%

Valor Depreciado: R\$ 13.944,00

Totais:

Sub-Total: 13.944,00

Depreciação Forçada(%): 0,00%

Valor Final Avaliado: R\$ 13.944,00

A seguir são descritas as regras e orientações aplicáveis ao serviço contratado; às quais, você manifesta ciência e anuência expressas e sem reservas, tendo validade e eficácia equivalentes a qualquer acordo, a sua observância e cumprimento será exigível a todos os usuários:

1. O Laudo Preventivo possui caráter **APENAS INFORMATIVO E CONSIDERA-SE UMA ANÁLISE PRÉVIA E PREVENTIVA DO AUTOMÓVEL** em questão, a partir de análises estruturais do veículo e consulta a bancos de dados públicos e privados oficiais; a fim de dar guarida ao CONTRATANTE na tomada de decisões relativas ao automóvel vistoriado.
2. Em hipótese alguma o Laudo Preventivo substitui a vistoria oficial de identificação veicular que é realizada exclusivamente pelos órgãos e entidades executivos de trânsito dos estados e Distrito Federal, ou inspeções outras de institutos de criminalística; e que são obrigatórias nos termos do Código de Trânsito Brasileiro e resoluções do CONTRAN.
3. As informações contidas neste Laudo Preventivo e caracterizadas como "LAUDO PREVENTIVO DE VISTORIA VEICULAR" e "CHECKLIST" e "FOTOS" correspondem às análises físicas do veículo existentes no momento da verificação realizada pelo Vistoriador. A validade restringe-se ao exato momento do exame, em razão do que a 'E-LEILÕES 'Vistoria' não se responsabiliza por modificações posteriores sofridas pelo veículo, tais como danos no chassi, mudanças de motor, mudança de câmbio, etc.
4. As informações contidas neste Laudo Preventivo e caracterizadas como "CONSULTAS VEICULARES " correspondem ao resultado de consultas a banco de dados públicos e privados oficiais e relacionados ao veículo e que estejam disponíveis no momento da consulta pelo vistoriador.
5. As informações obtidas em bancos de dados públicos podem não estar atualizadas simultaneamente ao momento da consulta, situação que independe da gerência da 'E-LEILÕES 'Vistoria' e fornecedora do software gerenciador das consultas.
6. O CONTRATANTE do Laudo Preventivo tem ciência que o sistema de informações e banco de dados disponibilizados está sujeito a constantes alterações e atualizações pelos órgãos e departamentos oficiais, leiloeiros e/ou parceiros da iniciativa privada, sobre quais a 'E-LEILÕES 'Vistoria' e fornecedora do software gerenciador das consultas não detém a propriedade das informações, limitando-se assim, a reproduzi-las fielmente, na forma como originariamente apresenta as tais bases consultadas, sendo que este Laudo Preventivo visa auxiliar o CONTRATANTE na obtenção das informações pretendidas.
7. A 'E-LEILÕES 'Vistoria' e fornecedora do software gerenciador das consultas não possuem gerência e responsabilidade pelas informações inseridas nos bancos de dados consultados, e igualmente não se responsabilizam por perdas e danos em caso da não confirmação da informação junto a estes fornecedores gestores e/ou a utilização das informações disponibilizadas em laudos, certidões, vistorias ou documentos assemelhados.

Orientações:

1. Favor nas consultas BIN confirmar débitos, restrições no site do DETRAN do estado, SNG. Favor consultar na Base Federal (Senatran) e Estadual (DETRAN's dos estados que o veículo já pertenceu) possíveis sinistros apontados em CSV (Certificado de Segurança Veicular). E possível apontamento de CSV na observação da CRV.
2. Consultas BIN sujeito à alterações e/ou atualizações até o final do expediente sem validade como quitação de débitos para compra do veículo.



E-LEILOES 'Vistoria
Vistoriador: Anderson Freitas

Data: ____/____/____