



LAUDO DE VISTORIA VEÍCULAR

CONSERVAÇÃO RUIM

Numeração: 00002478

TOYOTA HILUXSW4 SRV4X4 - TOYOTA

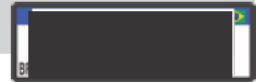

Vistoriador: Anderson Freitas

Data Impressão: 13/04/2026 15:27

Data Vistoria: 08/04/2026 12:39

Cliente:

Nome: Secretaria Nacional de Políticas sobre Drogas e Gestão de Ativos SENAD

CPF/CNPJ: 02.645.310/0001-99

Local de atendimento:

Endereço: AV. SANTA MARINA, 208, ÁGUA BRANCA, SÃO PAULO/SP. CEP: 05036-000.

Complemento: PÁTIO ÁGUA BRANCA / SÃO PAULO-SP / Cicero (11) 353

Vistoria Veicular:

OSA: 290

Modelo: TOYOTA HILUXSW4 SRV4X4 - TOYOTA

Ano Fab / Modelo: 2006/2006

Categoria: Passeio e Utilitário

Local armazenamento: ARMAZÉM DA POLICIA FEDERAL / SÃO PAULO-SP

Tipo Veículo: Veículos

Placa:

UF/Cidade Placa:
SP/SAO PAULO

Nr Motor: 1KD7101105

Nr Motor BIN:
1KD7101105

Condições Motor: OK - Caracteres dentro dos padrões originais de fabricação. Sem vestígios de adulteração.

Nr Chassi: 8AJYZ59GX63005900

Nr Chassi BIN:
8AJYZ59GX63005900

Condições Chassi: OK - NIV (chassi) - Caracteres dentro dos padrões originais de fabricação.

Nr Cambio:

Nr Cambio BIN:

Combustível: Diesel

Combustível BIN: Diesel

Cor: Preto

Cor BIN: Preto

Tem KIT GNV: Não

Órgão Apreensor: Polícia Federal

Leilão:

Leilão: Secretária Nacional de Políticas sobre Drogas e Gestão de Ativos SENAD

Responsável:

Observação:

Veículo com necessidade de recondicionamento de vidros blindados, apresentando delaminação e comprometimento da visibilidade, podendo demandar substituição conforme mostra nas imagens do laudo.



CHASSI



FRENTE



TRASEIRA



PLACA



CHECKLIST

ID Vistoria: 00002478

Placa: [REDACTED]

Data Impressão: 13/04/2026 15:27

Nr Motor: 1KD7101105

Nr Chassi: 8AJYZ59GX63005900

LEGENDA DOS ÍCONES DO CHECKLIST SELECIONADO PELO VISTORIADOR



OK



ATENÇÃO



APROVADO COM APONTAMENTO



APRESENTA PROBLEMA



CHECKLIST | FICHA DE INSPEÇÃO VEICULAR (FIV):

Estado Geral Do Veículo

Parachoque Dianteiro:	Avariado	Farol Direito:	OK
Farol Esquerdo:	OK	Parabrisa Dianteiro:	Avariado
		Observação:BLINDAGEM DELAMINADA	
Capô:	OK	Teto:	OK
Retrovisor Lado Direito:	OK	Retrovisor Lado Esquerdo:	OK
Porta Dianteira Direita:	OK	Porta Dianteira Esquerda:	OK
Porta Traseira Esquerda:	OK	Porta Malas:	OK
Vidro Da Porta Dianteira Direita:	Faltando	Vidro Da Porta Dianteira Esquerda:	Avariado
Observação:BLINDAGEM DELAMINADA		Observação:BLINDAGEM DELAMINADA	
Vidro Traseiro Esquerdo:	Avariado	Vidro Traseiro Direito:	Avariado
Observação:BLINDAGEM DELAMINADA		Observação:BLINDAGEM DELAMINADA	
Lanterna Traseira Direita:	OK	Lanterna Traseira Esquerda:	OK
Parabrisa Traseiro:	Avariado	Bancos Dianteiros:	OK
Observação:BLINDAGEM DELAMINADA			
Bancos Traseiros:	OK	Forração Do Teto:	OK
Forração Interna:	OK	Pedais:	OK
Observação:BASTANTE SUJO			
Volante:	OK	Alavanca da Marcha:	OK
Painel de Instrumentos:	OK	Pneus Dianteiros:	Avariado
Pneus Traseiros:	Avariado	Rodas Traseiras:	OK
Estepe:	OK	Rodas Dianteiras:	OK
Condição de locomoção:	N/A	Veiculo Blindado:	Avariado
		Observação:BLINDAGEM DELAMINADA	



Estepe:



OK



CONSULTAS VEICULARES

ID Vistoria: 00002478

Placa: [REDACTED]

Data Impressão: 13/04/2026 15:27

Nr Motor: 1KD7101105

Nr Chassi: 8AJYZ59GX63005900

Base de Dados

1 - BIN ESTADUAL

2 - SENATRAN /
FEDERAL

Bin Estadual - Atenção para as Restrições

Bin Estadual - Atenção para os Débitos e Multas do Veículo

Bin Estadual - Restrições do Proprietário

Bin Federal - Restrições

SENATRAN - Atenção para as Restrições

Recall - Atenção para o recall

Renajud - Atenção para as restrições judiciais

Multas Federais

BIN ESTADUAL

Situação do veículo	CIRCULACAO	Tipo	UTILITARIO
Placa	[REDACTED]	Renavam	00885398726
Chassi	8AJYZ59GX63005900	Tipo Marcação Chassi	NORMAL
Nr Motor	1KD7101105	Categoria	PARTICULAR
Marca	TOYOTA	Modelo	TOYOTA HILUXSW4 SRV4X4
Ano Fab.	2006	Ano Mod.	2006
Cor	PRETA	Combustível	DIESEL
UF	SP	Município	SAO PAULO
Espécie	MISTO	Potência	163
Procedência Veículo	ESTRANGEIRO	Cilindradas	2982
Capacidade Passageiros	5	PBT	25

Mensagem MOTOR AGREGADO: -

Comunicação de Venda

Indicador Comun. Venda NÃO INFORMADO Data Inclusao Venda NÃO INFORMADO

Débitos e Multas:

Déb IPVA	EXISTE DEBITO DE IPVA	Débito DPVAT	NAO EXISTE DEBITO DE DPVAT
Déb Licenc	EXISTE DEBITO DE LICENCIAMENTO	Débito Multas	NAO EXISTE DEBITO DE MULTA
Valor Débito IPVA	4.213,34	Valor Débito Licenc	1.252,75

ATENÇÃO: *Débitos e restrições favor confirmar consulta diretamente ao DETRAN do estado, SNG e documento CRV.

Proprietários:

CPF CNPJ Proprietario 0***** Proprietário M***** R***** M*****

Restrições:

Situação do veículo	CIRCULACAO	Restrição 1	RENAJUD
Restrição 2	RESTRICAO JUDICIAL	Restrição 3	NADA CONSTA
Restrição 4	NADA CONSTA	Restrição Financeira	NADA CONSTA
Restrição Administrativa	RENAJUD	Restrição Furto	NADA CONSTA
Restrição Guincho	NADA CONSTA	Restrição RENAJUD	CONSTA BLOQUEIO JUDICIAL -
		RENAJUD	
Restrição Judicial	CONSTA RESTRICAO JUDICIAL	Restrição Tributária	NADA CONSTA

SENATRAN / FEDERAL

Tipo Consulta	SENATRAN / FEDERAL	Situação	EM CIRCULACAO
Ocorrência	VEICULO NAO INDICA OCORRENCIA DE ROUBO/FURTO	Placa	██████
Renavam	885398726	Chassi	8AJYZ59GX63005900
Município	SAO PAULO	UF	SP
Tipo	UTILITARIO	Categoria	PARTICULAR
Marca Modelo	I/TOYOTA HILUXSW4 SRV4X4	Ano Fab	2006
Ano Mod	2006	Procedência Veículo	ESTRANGEIRO
Nr Eixos	2	Combustível	DIESEL
Cilindradas	2982	Cor	PRETA
Potência	163	Capacidade Passageiros	5
Capacidade Carga	0.06	CMT	0.33
PTB	0.25	Recall	CONSTA
CPF/CNPJ Proprietário	0*****	Proprietário	M***** R***** M*****

SENATRAN / FEDERAL - Restrições:

Situação	EM CIRCULACAO	Restrição	VEICULO NAO INDICA OCORRENCIA DE ROUBO/FURTO
Restrição 1	RESTRICAO JUDICIAL	Restrição 2	SEM RESTRICAO
Restrição 3	SEM RESTRICAO	Restrição 4	SEM RESTRICAO
Restrição Judicial	CONSTA	Indicador Ostenta PIV	NADA CONSTA
Multa RENAINF	NADA CONSTA	Pendência emissão Doc	NADA CONSTA
Indicador Alarme	NADA CONSTA	Comunicação de Venda	NADA CONSTA

Roubo e Furto Ativo:

Roubo e Furto Ativo	VEICULO NAO INDICA OCORRENCIA DE ROUBO/FURTO
----------------------------	--

RECALL:

RECALL	CONSTA
---------------	--------

RENAJUD:

RENAJUD	CONSTA
----------------	--------

INDICADOR LEILÃO BIN (CORTESIA):

Indicador Leilão Bin	NADA CONSTA
-----------------------------	-------------

Débitos / Multas

*Para sua total segurança, favor conferir débitos e multas diretamente ao SENATRAN: <https://portalservicos.senatran.serpro.gov.br>.

Laudo CSV

CSV	CSV não encontrado na base consultada.
------------	--

**ATENÇÃO: *Laudo CSV/Sinistro favor confirmar consulta diretamente ao SENATRAN ou DETRAN do estado.

RECALL

Registro de recall	CONSTA	Total de recall	2
---------------------------	--------	------------------------	---

Registro de Recall 20200327

Data	20200327	Descrição	FALHA NO CONJUNTO DO CABO ESPIRAL OCASIONANDO A PERDA DE COMUNICAC?O COM O MODULO DE COMANDO DO SISTEMA DE AIRBAG E O CONJUNTO DA BOLSA DO AIRBAG DO LADO MOTORISTA.
-------------	----------	------------------	--

Nome 8AJ2014001-CONJUNTO DO CABO
ESPIRAL DO AIRBAG (MOTORISTA)

Registro de Recall 20151019

Data	20151019	Descrição	FALHA ACIONAMENTO BOLSA AIRBAG DIANT LADO MOTORISTA
Nome	8AJ2015002-BOLSA AIRBAG MOTORISTA [OCT15?		

RENAJUD

Registro de renajud CONSTA Total de renajud 5

Registro de Renajud 2024-03-07

Tipo bloqueio	CIRCULACAO	Data bloqueio	2024-03-07
Número protocolo	08396	Ano protocolo	2024
Número processo	15291915220158260014	Número ofício	TJSP
Motivo bloqueio	TRIBUNAL DE JUSTICA DE SAO PAULO CIRCULACAO	Restrição Renajud	CIRCULACAO
Código Tribunal	TJSP	Órgão Judicial	VARA DAS EXEC. FISC. DA FAZ DA CAPITAL
Tribunal	TRIBUNAL DE JUSTICA DE SAO PAULO		

Registro de Renajud 2021-10-22

Tipo bloqueio	TRANSFERENCIA	Data bloqueio	2021-10-22
Número protocolo	13362	Ano protocolo	2021
Número processo	00023848920218260198	Número ofício	TJSP
Motivo bloqueio	TRIBUNAL DE JUSTICA DE SAO PAULO TRANSFERENCIA	Restrição Renajud	TRANSFERENCIA
Código Tribunal	TJSP	Órgão Judicial	3A CRIMINAL DE JUNDIAI
Tribunal	TRIBUNAL DE JUSTICA DE SAO PAULO		

Registro de Renajud 2020-10-23

Tipo bloqueio	TRANSFERENCIA	Data bloqueio	2020-10-23
Número protocolo	09794	Ano protocolo	2020
Número processo	00038148720138260576	Número ofício	TJSP
Motivo bloqueio	TRIBUNAL DE JUSTICA DE SAO PAULO TRANSFERENCIA	Restrição Renajud	TRANSFERENCIA
Código Tribunal	TJSP	Órgão Judicial	2A DA FAMILIA DE SAO JOSE RIO PRETO
Tribunal	TRIBUNAL DE JUSTICA DE SAO PAULO		

Registro de Renajud 2014-05-13

Tipo bloqueio	CIRCULACAO	Data bloqueio	2014-05-13
Número protocolo	08646	Ano protocolo	2014
Número processo	00033912920088260439	Número ofício	TJSP
Motivo bloqueio	TRIBUNAL DE JUSTICA DE SAO PAULO CIRCULACAO	Restrição Renajud	CIRCULACAO
Código Tribunal	TJSP	Órgão Judicial	2A VARA JUDICIAL DE PEREIRA BARRETO
Tribunal	TRIBUNAL DE JUSTICA DE SAO PAULO		

Registro de Renajud 2012-10-05

Tipo bloqueio	TRANSFERENCIA	Data bloqueio	2012-10-05
Número protocolo	09787	Ano protocolo	2012
Número processo	09015373320128260439	Número ofício	TJSP
Motivo bloqueio	TRIBUNAL DE JUSTICA DE SAO PAULO	Restrição Renajud	TRANSFERENCIA
Código Tribunal	TJSP	Órgão Judicial	1A VARA DE PEREIRA BARRETO
Tribunal	TRIBUNAL DE JUSTICA DE SAO PAULO		



FOTOS DO VEÍCULO

ID Vistoria: 00002478

Placa: [REDACTED]

Data Impressão: 13/04/2026 15:27

Nr Motor: 1KD7101105

Nr Chassi: 8AJYZ59GX63005900



CHASSI



FRENTE



TRASEIRA



MOTOR COMPARTIMENTO



MOTOR

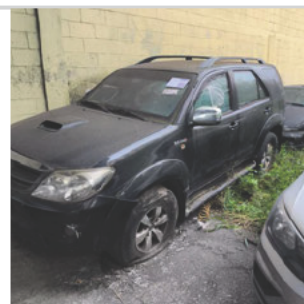

DIANTEIRA DIAGONAL ESQUERDA

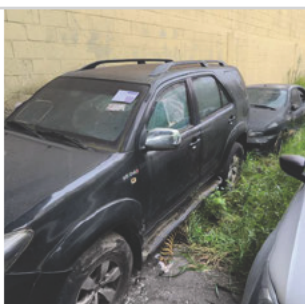

COLUNA DIANTEIRA ESQ

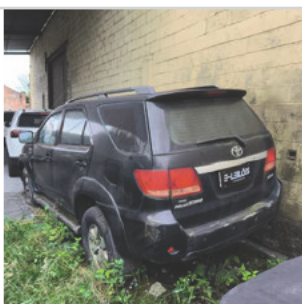

COLUNA TRASEIRA ESQ



PLACA



TRASEIRA DIAGONAL DIREITA



PNEU TRASEIRO DIREITO



COLUNA TRASEIRA DIR



DIANTEIRA DIAGONAL DIREITA



COLUNA DIANTEIRA DIR



INTERIOR



INTERIOR 02



INTERIOR 03

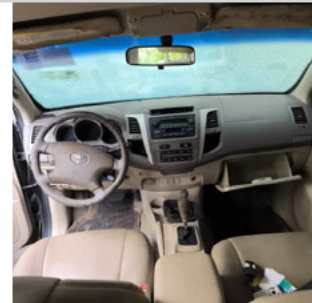

INTERIOR 04



INTERIOR 05



ADICIONAL 01



ADICIONAL 02



ADICIONAL 03



ADICIONAL 04



ADICIONAL 05



ADICIONAL 06

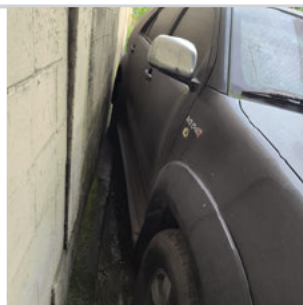

ADICIONAL 07

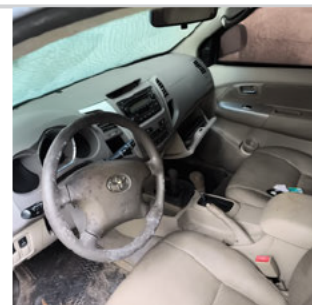

ADICIONAL 08

ID Vistoria: 00002478

Placa: [REDACTED]

Data Impressão: 13/04/2026 15:27

Nr Motor: 1KD7101105

Nr Chassi: 8AJYZ59GX63005900

Vistoria Financeira:

Valor Avaliado: R\$ 73.840,00

Valor FIPE: R\$ 0,00

Depreciação (%): 40,00%

Valor Depreciado: R\$ 44.304,00

Totais:

Sub-Total: 44.304,00

Depreciação Forçada(%): 0,00%

Valor Final Avaliado: R\$ 44.304,00

A seguir são descritas as regras e orientações aplicáveis ao serviço contratado; às quais, você manifesta ciência e anuência expressas e sem reservas, tendo validade e eficácia equivalentes a qualquer acordo, a sua observância e cumprimento será exigível a todos os usuários:

1. O Laudo Preventivo possui caráter **APENAS INFORMATIVO E CONSIDERA-SE UMA ANÁLISE PRÉVIA E PREVENTIVA DO AUTOMÓVEL** em questão, a partir de análises estruturais do veículo e consulta a bancos de dados públicos e privados oficiais; a fim de dar guarida ao CONTRATANTE na tomada de decisões relativas ao automóvel vistoriado.
2. Em hipótese alguma o Laudo Preventivo substitui a vistoria oficial de identificação veicular que é realizada exclusivamente pelos órgãos e entidades executivos de trânsito dos estados e Distrito Federal, ou inspeções outras de institutos de criminalística; e que são obrigatórias nos termos do Código de Trânsito Brasileiro e resoluções do CONTRAN.
3. As informações contidas neste Laudo Preventivo e caracterizadas como "LAUDO PREVENTIVO DE VISTORIA VEICULAR" e "CHECKLIST" e "FOTOS" correspondem às análises físicas do veículo existentes no momento da verificação realizada pelo Vistoriador. A validade restringe-se ao exato momento do exame, em razão do que a 'E-LEILÕES *Vistoria' não se responsabiliza por modificações posteriores sofridas pelo veículo, tais como danos no chassi, mudanças de motor, mudança de câmbio, etc.
4. As informações contidas neste Laudo Preventivo e caracterizadas como "CONSULTAS VEICULARES " correspondem ao resultado de consultas a banco de dados públicos e privados oficiais e relacionados ao veículo e que estejam disponíveis no momento da consulta pelo vistoriador.
5. As informações obtidas em bancos de dados públicos podem não estar atualizadas simultaneamente ao momento da consulta, situação que independe da gerência da 'E-LEILÕES *Vistoria' e fornecedora do software gerenciador das consultas.
6. O CONTRATANTE do Laudo Preventivo tem ciência que o sistema de informações e banco de dados disponibilizados está sujeito a constantes alterações e atualizações pelos órgãos e departamentos oficiais, leiloeiros e/ou parceiros da iniciativa privada, sobre quais a 'E-LEILÕES *Vistoria' e fornecedora do software gerenciador das consultas não detém a propriedade das informações, limitando-se assim, a reproduzi-las fielmente, na forma como originariamente apresenta as tais bases consultadas, sendo que este Laudo Preventivo visa auxiliar o CONTRATANTE na obtenção das informações pretendidas.
7. A 'E-LEILÕES *Vistoria' e fornecedora do software gerenciador das consultas não possuem gerência e responsabilidade pelas informações inseridas nos bancos de dados consultados, e igualmente não se responsabilizam por perdas e danos em caso da não confirmação da informação junto a estes fornecedores gestores e/ou a utilização das informações disponibilizadas em laudos, certidões, vistorias ou documentos assemelhados.

Orientações:

1. Favor nas consultas BIN confirmar débitos, restrições no site do DETRAN do estado, SNG. Favor consultar na Base Federal (Senatran) e Estadual (DETRAN's dos estados que o veículo já pertenceu) possíveis sinistros apontados em CSV (Certificado de Segurança Veicular). E possível apontamento de CSV na observação da CRV.
2. Consultas BIN sujeito à alterações e/ou atualizações até o final do expediente sem validade como quitação de débitos para compra do veículo.



E-LEILÕES *Vistoria
Vistoriador: Anderson Freitas

Data: ____/____/____