



LAUDO DE VISTORIA VEÍCULAR

CONSERVADO

Numeração: 00002477

VW AMAROK CD 4X4 HIGH - VOLKSWAGEN

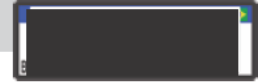

Vistoriador: Anderson Freitas

Data Impressão: 13/04/2026 15:27

Data Vistoria: 07/04/2026 16:40

Cliente:

Nome: Secretaria Nacional de Políticas sobre Drogas e Gestão de Ativos SENAD

CPF/CNPJ: 02.645.310/0001-99

Local de atendimento:

Endereço: AV. SANTA MARINA, 208, ÁGUA BRANCA, SÃO PAULO/SP. CEP: 05036-000.

Complemento: PÁTIO ÁGUA BRANCA / SÃO PAULO-SP / Cicero (11) 353

Vistoria Veicular:

OSA: 166

Modelo: VW AMAROK CD 4X4 HIGH - VOLKSWAGEN

Ano Fab / Modelo: 2014/2014

Categoria: Passeio e Utilitário

Local armazenamento: ARMAZÉM DA POLICIA FEDERAL / SÃO PAULO-SP

Tipo Veículo: Veículos

Placa:

UF/Cidade Placa:
SP/SAO PAULO-SP

Nr Motor: CSH088513

Nr Motor BIN:
CSH088513

Condições Motor: MOTOR CADASTRO PARCIAL (Ocorre muito com veículos Fiat que cadastra parte da numeração)

Nr Chassi: WV1DB22H1EA050035

Nr Chassi BIN:
WV1DB22H1EA050035

Condições Chassi: OK - NIV (chassi) - Caracteres dentro dos padrões originais de fabricação.

Nr Cambio:

Nr Cambio BIN:

Combustível:

Combustível BIN:

Cor:

Cor BIN: Prata

Tem KIT GNV: Não

Órgão Apreensor: Polícia Federal

Leilão:

Leilão: Secretaria Nacional de Políticas sobre Drogas e Gestão de Ativos SENAD

Responsável:

Observação:

... VEICULO SEM BATERIA



CHASSI

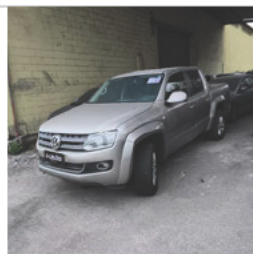

FRENTE



TRASEIRA



PLACA



CHECKLIST

ID Vistoria: 00002477

Placa: [REDACTED]

Data Impressão: 13/04/2026 15:27

Nr Motor: CSH088513

Nr Chassi: WV1DB22H1EA050035

LEGENDA DOS ÍCONES DO CHECKLIST SELECIONADO PELO VISTORIADOR



OK



ATENÇÃO



APROVADO COM APONTAMENTO



APRESENTA PROBLEMA



CHECKLIST | FICHA DE INSPEÇÃO VEICULAR (FIV):

Estado Geral Do Veículo

Paracheque Dianteiro:	✓ OK	Paracheque Traseiro:	✓ OK
Farol Direito:	✓ OK	Farol Esquerdo:	✓ OK
Parabrisa Dianteiro:	✓ OK	Capô:	✓ OK
Teto:	✓ OK	Retrovisor Lado Direito:	✓ OK
Retrovisor Lado Esquerdo:	✓ OK	Porta Dianteira Direita:	✓ OK
Porta Dianteira Esquerda:	✓ OK	Porta Traseira Direita:	✓ OK
Porta Traseira Esquerda:	✓ OK	Porta Malas:	✓ OK
Vidro Da Porta Dianteira Direita:	✓ OK	Vidro Da Porta Dianteira Esquerda:	✓ OK
Vidro Traseiro Esquerdo:	✓ OK	Vidro Traseiro Direito:	✓ OK
Lanterna Traseira Direita:	✓ OK	Lanterna Traseira Esquerda:	✓ OK
Parabrisa Traseiro:	✓ OK	Bancos Dianteiros:	⊘ Avariado
Bancos Traseiros:	⊘ Avariado	Forração Do Teto:	✓ OK
Forração Interna:	✓ OK	Pedais:	✓ OK
Volante:	✓ OK	Alavanca da Marcha:	✓ OK
Painel de Instrumentos:	✓ OK	Pneus Dianteiros:	⊘ Avariado
Pneus Traseiros:	⊘ Avariado	Rodas Traseiras:	✓ OK
Rodas Dianteiras:	✓ OK	Condição de locomoção:	✓ N/A
Veiculo Blindado:	⚠ NÃO		



CONSULTAS VEICULARES

ID Vistoria: 00002477

Placa: [REDACTED]

Data Impressão: 13/04/2026 15:27

Nr Motor: CSH088513

Nr Chassi: WV1DB22H1EA050035

Base de Dados

1 - BIN ESTADUAL

2 - SENATRAN /
FEDERAL

Bin Estadual - Comunicação de Venda

Bin Estadual - Atenção para as Restrições

Bin Estadual - Atenção para os Débitos e Multas do Veículo

Bin Estadual - Restrições do Proprietário

Bin Federal - Restrições

SENATRAN - Atenção para as Restrições

Recall

Renajud

Atenção para as Multas Federais

BIN ESTADUAL

Situação do veículo	CIRCULACAO	Tipo	CAMINHONETE
Placa	[REDACTED]	Renavam	01032421352
Chassi	WV1DB22H1EA050035	Tipo Marcação Chassi	NORMAL
Nr Motor	CSH088513	Categoria	PARTICULAR
Marca	VOLKSWAGEN	Modelo	VW AMAROK CD 4X4 HIGH
Ano Fab.	2014	Ano Mod.	2014
Cor	PRATA	Combustível	DIESEL
UF	SP	Município	SAO PAULO-SP
Espécie	ESPECIAL	Potência	180
Procedência Veículo	ESTRANGEIRO	Carroceria	ABER CDUP
Cilindradas	1968	Capacidade Carga	100
Capacidade Passageiros	5	Nr Eixos	2
PBT	309	CMT	595

Mensagem MOTOR AGREGADO: CSH088513

Comunicação de Venda

Indicador Comun. Venda CONSTA COMUNICACAO DE VENDAS

Débitos e Multas:

Déb IPVA	EXISTE DEBITO DE IPVA	Débito DPVAT	NAO EXISTE DEBITO DE DPVAT
Déb Licenc	EXISTE DEBITO DE LICENCIAMENTO	Débito Multas	EXISTE DEBITO DE MULTA
Valor Débito Detran	1.266,88	Valor Débito IPVA	4207,47
Valor Débito Licenc	1.260,13	Valor Débito Multa	1266,88

ATENÇÃO: *Débitos e restrições favor confirmar consulta diretamente ao DETRAN do estado, SNG e documento CRV.

Proprietários:

CPF CNPJ Proprietário 3***** Proprietário P**** R***** G***** A*****

Restrições:

Situação do veículo	CIRCULACAO	Restrição 1	NADA CONSTA
Restrição 2	COMUNICACAO DE VENDA	Restrição 3	NADA CONSTA
Restrição 4	NADA CONSTA	Restrição Financeira	COMUNICACAO DE VENDA
Restrição Administrativa	NADA CONSTA	Restrição Furto	NADA CONSTA
Restrição Guincho	NADA CONSTA	Restrição RENAJUD	NADA CONSTA

Restrição Judicial	NADA CONSTA	Restrição Tributária	NADA CONSTA
Restrição Ambiental	VEICULO COM INSPECAO VEICULAR		
OK			

- Restrições:

CPF/CNPJ Comprador	1*****	Comprador	B**** F***** L***
---------------------------	--------	------------------	-------------------

Débitos / Multas

*Para sua total segurança, favor conferir débitos e multas diretamente ao SENATRAN: <https://portalservicos.senatran.serpro.gov.br>.

SENA TRAN / FEDERAL

Tipo Consulta	SENA TRAN / FEDERAL	Situação	EM CIRCULACAO
Ocorrência	VEICULO NAO INDICA OCORRENCIA DE ROUBO/FURTO	Placa	██████
Renavam	1032421352	Chassi	WV1DB22H1EA050035
Município	SAO PAULO	UF	SP
Tipo	CAMINHONETE	Categoria	PARTICULAR
Marca Modelo	I/VW AMAROK CD 4X4 HIGH	Ano Fab	2014
Ano Mod	2014	Procedência Veículo	ESTRANGEIRO
Nr Eixos	2	Combustível	DIESEL
Cilindradas	1968	Cor	PRATA
Potência	180	Capacidade Passageiros	5
Capacidade Carga	1	CMT	5.95
PTB	3.09	Recall	NADA CONSTA
CPF/CNPJ Proprietário	3*****	Proprietário	P**** R***** G***** A*****

SENA TRAN / FEDERAL - Restrições:

Situação	EM CIRCULACAO	Restrição	VEICULO NAO INDICA OCORRENCIA DE ROUBO/FURTO
Restrição 1	SEM RESTRICAO	Restrição 2	SEM RESTRICAO
Restrição 3	SEM RESTRICAO	Restrição 4	SEM RESTRICAO
Restrição Judicial	NADA CONSTA	Indicador Ostenta PIV	NADA CONSTA
Multa RENAINF	CONSTA	Multas	CONSTA
Pendência emissão Doc	NADA CONSTA	Indicador Alarme	NADA CONSTA
Comunicação de Venda	CONSTA COMUNICADO DE VENDA	Data Venda	2017-07-28
Data Registro Venda	2017-08-01		

Roubo e Furto Ativo:

Roubo e Furto Ativo	VEICULO NAO INDICA OCORRENCIA DE ROUBO/FURTO
----------------------------	--

RECALL:

RECALL	NADA CONSTA
---------------	-------------

RENAJUD:

RENAJUD	NADA CONSTA
----------------	-------------

INDICADOR LEILÃO BIN (CORTESIA):

Indicador Leilão Bin	NADA CONSTA
-----------------------------	-------------

Multas Federais 2017-03-10 às 23:13 (CORTESIA)			
Placa	██████████	Renavam	1032421352
Cod. Órgão	107200	Órgão Autuado	DER - DF
Número Infração	I005105403	Código Infração	7455
Descrição da Infração	TRANSITAR EM VELOCIDADE SUPERIOR A MAXIMA PERMITIDA EM ATE 20%	Data/Hora	2017-03-10 23:13
Local Ocorrência	DF-003(EPIA) KM 25,8 SENTIDO N, BRASILIA/DF	Cod RENAINF	02604863995
Valor	130.16	Data Venc.	2017-08-12

Multas Federais 2016-08-12 às 16:18 (CORTESIA)			
Placa	██████████	Renavam	1032421352
Cod. Órgão	236850	Órgão Autuado	PREF. DE BA LAURO DE FREITAS
Número Infração	R000283931	Código Infração	7455
Descrição da Infração	TRANSITAR EM VELOCIDADE SUPERIOR A MAXIMA PERMITIDA EM ATE 20%	Data/Hora	2016-08-12 16:18
Local Ocorrência	AV S. DUMONT BA-099 -KM 7,5 -, LAURO DE FREITAS/BA	Cod RENAINF	02449796355
Valor	85.13	Data Venc.	2017-06-19

Multas Federais 2017-12-23 às 11:27 (CORTESIA)			
Placa	██████████	Renavam	1032421352
Cod. Órgão	126200	Órgão Autuado	DER - SP
Número Infração	1J0998545	Código Infração	7455
Descrição da Infração	TRANSITAR EM VELOCIDADE SUPERIOR A MAXIMA PERMITIDA EM ATE 20%	Data/Hora	2017-12-23 11:27
Local Ocorrência	SP 330 KM 272 METROS 100, SAO SIMAO/SP	Cod RENAINF	03016295962
Valor	130.16	Data Venc.	2018-06-15

Multas Federais 2018-05-31 às 14:34 (CORTESIA)			
Placa	██████████	Renavam	1032421352
Cod. Órgão	126200	Órgão Autuado	DER - SP
Número Infração	1O3298665	Código Infração	7463
Descrição da Infração	TRANSITAR EM VELOCIDADE SUPERIOR A MAXIMA PERMITIDA EM MAIS DE 20% ATE 50%	Data/Hora	2018-05-31 14:34
Local Ocorrência	SP 280 KM 114 METROS 500, BOITUVA/SP	Cod RENAINF	03321779919
Valor	195.23	Data Venc.	2018-09-14

Multas Federais 2018-08-23 às 15:52 (CORTESIA)			
Placa	██████████	Renavam	1032421352
Cod. Órgão	126200	Órgão Autuado	DER - SP
Número Infração	1P5233785	Código Infração	7455
Descrição da Infração	TRANSITAR EM VELOCIDADE SUPERIOR A MAXIMA PERMITIDA EM ATE 20%	Data/Hora	2018-08-23 15:52
Local Ocorrência	SP 160 KM 043 METROS 900, SAO BERNARDO DO CAMPO/SP	Cod RENAINF	03487401789
Valor	130.16	Data Venc.	2018-12-14

Multas Federais 2018-02-06 às 06:43 (CORTESIA)			
--	--	--	--

Placa	██████	Renavam	1032421352
Cod. Órgão	126200	Órgão Autuado	DER - SP
Número Infração	1A3886826	Código Infração	5002
Descrição da Infração	MULTA, POR NAO IDENTIFICACAO DO CONDUTOR INFRATOR, IMPOSTA A PESSOA JURIDICA	Data/Hora	2018-02-06 06:43
Local Ocorrência	SP 330 KM 272 METROS 100, SAO SIMAO/SP	Cod RENAINF	03516311363
Valor	130.16	Data Venc.	2019-05-17

Multas Federais 2018-10-09 às 12:58 (CORTESIA)

Placa	██████	Renavam	1032421352
Cod. Órgão	126200	Órgão Autuado	DER - SP
Número Infração	1A1011987	Código Infração	5002
Descrição da Infração	MULTA, POR NAO IDENTIFICACAO DO CONDUTOR INFRATOR, IMPOSTA A PESSOA JURIDICA	Data/Hora	2018-10-09 12:58
Local Ocorrência	SP 160 KM 043 METROS 900, SAO BERNARDO DO CAMPO/SP	Cod RENAINF	03946719945
Valor	130.16	Data Venc.	2019-06-10

Laudo CSV

CSV não encontrado na base consultada.
****ATENÇÃO: *Laudo CSV/Sinistro favor confirmar consulta diretamente ao SENATRAN ou DETRAN do estado.**

RECALL

Registro de recall NADA CONSTA

RENAJUD

Registro de renajud NADA CONSTA

FOTOS DO VEÍCULO

ID Vistoria: 00002477 Placa: ██████ Data Impressão: 13/04/2026 15:27
 Nr Motor: CSH088513 Nr Chassi: WV1DB22H1EA050035



CHASSI



FRENTE



TRASEIRA



MOTOR COMPARTIMENTO



MOTOR

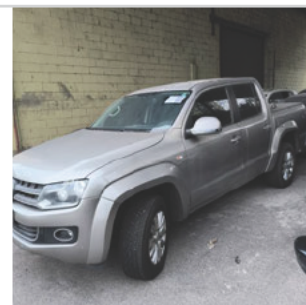

DIANTEIRA DIAGONAL ESQUERDA



PLACA



TRASEIRA DIAGONAL DIREITA

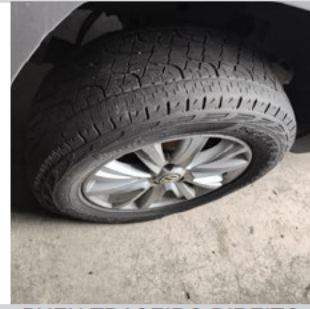

PNEU TRASEIRO DIREITO



COLUNA TRASEIRA DIR



DIANTEIRA DIAGONAL DIREITA



COLUNA DIANTEIRA DIR



INTERIOR

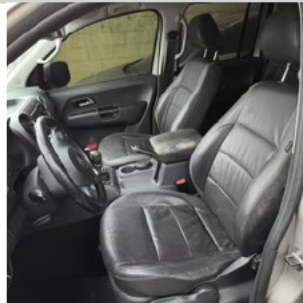

INTERIOR 02



INTERIOR 03



INTERIOR 04



INTERIOR 05



ADICIONAL 02



ADICIONAL 04

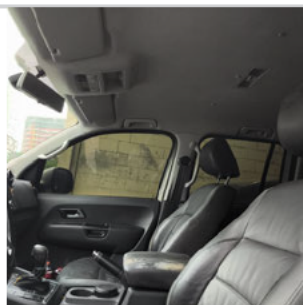

ADICIONAL 05

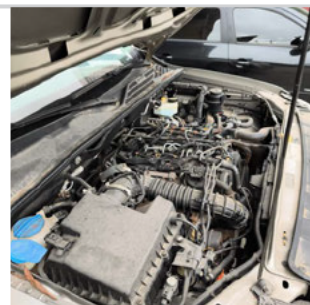

ADICIONAL 06



ID Vistoria: 00002477

Placa: [REDACTED]

Data Impressão: 13/04/2026 15:27

Nr Motor: CSH088513

Nr Chassi: WV1DB22H1EA050035

Vistoria Financeira:

Valor Avaliado: R\$ 87.300,00

Valor FIPE: R\$ 0,00

Depreciação (%): 30,00%

Valor Depreciado: R\$ 61.110,00

Totais:

Sub-Total: 61.110,00

Depreciação Forçada(%): 0,00%

Valor Final Avaliado: R\$ 61.110,00

A seguir são descritas as regras e orientações aplicáveis ao serviço contratado; às quais, você manifesta ciência e anuência expressas e sem reservas, tendo validade e eficácia equivalentes a qualquer acordo, a sua observância e cumprimento será exigível a todos os usuários:

1. O Laudo Preventivo possui caráter **APENAS INFORMATIVO E CONSIDERA-SE UMA ANÁLISE PRÉVIA E PREVENTIVA DO AUTOMÓVEL** em questão, a partir de análise estruturais do veículo e consulta a bancos de dados públicos e privados oficiais; a fim de dar guarida ao CONTRATANTE na tomada de decisões relativas ao automóvel vistoriado.
2. Em hipótese alguma o Laudo Preventivo substitui a vistoria oficial de identificação veicular que é realizada exclusivamente pelos órgãos e entidades executivos de trânsito dos estados e Distrito Federal, ou inspeções outras de institutos de criminalística; e que são obrigatórias nos termos do Código de Trânsito Brasileiro e resoluções do CONTRAN.
3. As informações contidas neste Laudo Preventivo e caracterizadas como "LAUDO PREVENTIVO DE VISTORIA VEICULAR" e "CHECKLIST" e "FOTOS" correspondem às análises físicas do veículo existentes no momento da verificação realizada pelo Vistoriador. A validade restringe-se ao exato momento do exame, em razão do que a 'E-LEILÕES *Vistoria' não se responsabiliza por modificações posteriores sofridas pelo veículo, tais como danos no chassi, mudanças de motor, mudança de câmbio, etc.
4. As informações contidas neste Laudo Preventivo e caracterizadas como "CONSULTAS VEICULARES " correspondem ao resultado de consultas a banco de dados públicos e privados oficiais e relacionados ao veículo e que estejam disponíveis no momento da consulta pelo vistoriador.
5. As informações obtidas em bancos de dados públicos podem não estar atualizadas simultaneamente ao momento da consulta, situação que independe da gerência da 'E-LEILÕES *Vistoria' e fornecedora do software gerenciador das consultas.
6. O CONTRATANTE do Laudo Preventivo tem ciência que o sistema de informações e banco de dados disponibilizados está sujeito a constantes alterações e atualizações pelos órgãos e departamentos oficiais, leiloeiros e/ou parceiros da iniciativa privada, sobre quais a 'E-LEILÕES *Vistoria' e fornecedora do software gerenciador das consultas não detém a propriedade das informações, limitando-se assim, a reproduzi-las fielmente, na forma como originariamente apresentas as tais bases consultadas, sendo que este Laudo Preventivo visa auxiliar o CONTRATANTE na obtenção das informações pretendidas.
7. A 'E-LEILÕES *Vistoria' e fornecedora do software gerenciador das consultas não possuem gerência e responsabilidade pelas informações inseridas nos bancos de dados consultados, e igualmente não se responsabilizam por perdas e danos em caso da não confirmação da informação junto a estes fornecedores gestores e/ou a utilização das informações disponibilizadas em laudos, certidões, vistorias ou documentos assemelhados.

Orientações:

1. Favor nas consultas BIN confirmar débitos, restrições no site do DETRAN do estado, SNG. Favor consultar na Base Federal (Senatran) e Estadual (DETRAN's dos estados que o veículo já pertenceu) possíveis sinistros apontados em CSV (Certificado de Segurança Veicular). E possível apontamento de CSV na observação da CRV.
2. Consultas BIN sujeito à alterações e/ou atualizações até o final do expediente sem validade como quitação de débitos para compra do veículo.



E-LEILÕES *Vistoria
Vistoriador: Anderson Freitas

Data: ____/____/____