



### LAUDO DE VISTORIA VEÍCULAR

CONSERVAÇÃO RUIM

Numeração: 00002473

**HYUNDAI HR HDLWBC - HYUNDAI**

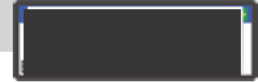

Vistoriador: Anderson Freitas

Data Impressão: 13/04/2026 15:30

Data Vistoria: 07/04/2026 13:28

#### Cliente:

Nome: Secretaria Nacional de Políticas sobre Drogas e Gestão de Ativos SENAD

CPF/CNPJ: 02.645.310/0001-99

#### Local de atendimento:

Endereço: AV. SANTA MARINA, 208, ÁGUA BRANCA, SÃO PAULO/SP. CEP: 05036-000.

Complemento: PÁTIO ÁGUA BRANCA / SÃO PAULO-SP / Cicero (11) 353

#### Vistoria Veicular:

OSA: 167

Modelo: HYUNDAI HR HDLWBC - HYUNDAI

Ano Fab / Modelo: 2008/2009

Categoria: Passeio e Utilitário

Local armazenamento: ARMAZÉM DA POLICIA FEDERAL / SÃO PAULO-SP

Tipo Veículo: Veículos

Placa:

UF/Cidade Placa:  
PR/CURITIBA-PR

Nr Motor: D4BH8087392

Nr Motor BIN:  
D4BH8087392

Condições Motor: OK - Caracteres dentro dos padrões originais de fabricação. Sem vestígios de adulteração.

Nr Chassi: KMFZBN7HP9U473747

Nr Chassi BIN:  
KMFZBN7HP9U473747

Condições Chassi: OK - NIV (chassi) - Caracteres dentro dos padrões originais de fabricação.

Nr Cambio:

Nr Cambio BIN:

Combustível:

Combustível BIN:

Cor:

Cor BIN: Branca

Tem KIT GNV: Não

Órgão Apreensor: Polícia Federal

#### Leilão:

Leilão: Secretária Nacional de Políticas sobre Drogas e Gestão de Ativos SENAD

Responsável:

#### Observação:

M...

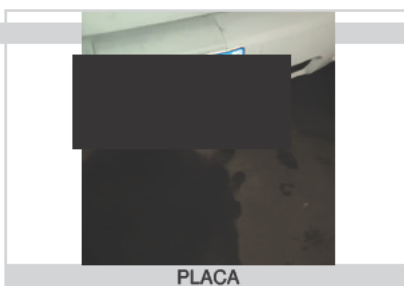
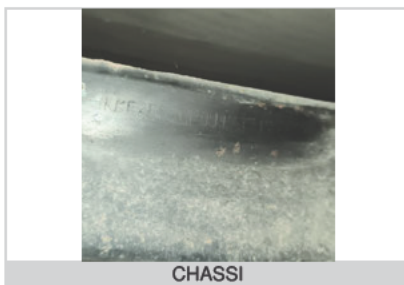



# CHECKLIST

ID Vistoria: 00002473

Placa: [REDACTED]

Data Impressão: 13/04/2026 15:30

Nr Motor: D4BH8087392

Nr Chassi: KMFZBN7HP9U473747

## LEGENDA DOS ÍCONES DO CHECKLIST SELECIONADO PELO VISTORIADOR



OK



ATENÇÃO



APROVADO COM APONTAMENTO



APRESENTA PROBLEMA



## CHECKLIST | FICHA DE INSPEÇÃO VEICULAR (FIV):

### Estado Geral Do Veículo

Paracheque Dianteiro:	✓ OK	Farol Direito:	✓ OK
Farol Esquerdo:	✓ OK	Parabrisa Dianteiro:	✓ OK
Capô:	✓ OK	Retrovisor Lado Direito:	✓ OK
Retrovisor Lado Esquerdo:	✓ OK	Porta Dianteira Direita:	✓ OK
Porta Dianteira Esquerda:	✓ OK	Vidro Da Porta Dianteira Direita:	✓ OK
Vidro Da Porta Dianteira Esquerda:	✓ OK	Lanterna Traseira Direita:	✓ OK
Lanterna Traseira Esquerda:	✓ OK	Bancos Dianteiros:	⊘ Avariado
Bancos Traseiros:	⊘ Avariado	Forração Do Teto:	✓ OK
Forração Interna:	⊘ Avariado	Pedais:	✓ OK
Volante:	✓ OK	Alavanca da Marcha:	✓ OK
Rodas Traseiras:	✓ OK	Rodas Dianteiras:	✓ OK
Veiculo Blindado:	⚠ NÃO		



## CONSULTAS VEICULARES

ID Vistoria: 00002473

Placa: [REDACTED]

Data Impressão: 13/04/2026 15:30

Nr Motor: D4BH8087392

Nr Chassi: KMFZBN7HP9U473747

## Base de Dados

1 - BIN ESTADUAL

2 - SENATRAN /  
FEDERAL

Bin Estadual - Restrições



Bin Estadual - Atenção para os Débitos e Multas do Veículo



Bin Estadual - Restrições do Proprietário



Bin Federal - Restrições



SENATRAN - Atenção para as Restrições



Recall



Renajud



Atenção para as Multas Federais



## BIN ESTADUAL

Situação do veículo	CIRCULACAO	Tipo	CAMINHONETE
Placa	[REDACTED]	Renavam	00182158179
Chassi	KMFZBN7HP9U473747	Tipo Marcação Chassi	NORMAL
Nr Motor	D4BH8087392	Categoria	ALUGUEL
Marca	HYUNDAI	Modelo	HYUNDAI HR HDLWBC
Ano Fab.	2008	Ano Mod.	2009
Cor	BRANCA	Combustível	DIESEL
UF	PR	Município	CURITIBA-PR
Espécie	CARGA	Potência	97
Procedência Veículo	IMPORTADA	Carroceria	C FECHADA
Capacidade Carga	166	Capacidade Passageiros	3
Nr Eixos	2	PBT	340
CMT	440	Mensagem	MOTOR AGREGADO: D4BH8087392



## Comunicação de Venda

Indicador Comun. Venda	NÃO INFORMADO	Data Inclusao Venda	NÃO INFORMADO
------------------------	---------------	---------------------	---------------



## Débitos e Multas:

Déb IPVA	EXISTE DEBITO IPVA E OU LICENCIAMENTO	Débito DPVAT	NAO EXISTE DEBITO DE DPVAT
Déb Licenc	EXISTE DEBITO IPVA / LICENCIAMENTO.	Débito Multas	EXISTE DEBITO DE MULTA
Valor Débito IPVA	717,31	Valor Débito Municipais	516,01
Valor Débito Licenc	94,61	Valor Débito Multa	516,01

ATENÇÃO: \*Débitos e restrições favor confirmar consulta diretamente ao DETRAN do estado, SNG e documento CRV.



## Proprietários:

CPF CNPJ Proprietario	3*****	Proprietário	R***** F**** G*****
-----------------------	--------	--------------	---------------------



## Restrições:

Situação do veículo	CIRCULACAO	Restrição 1	NADA CONSTA
Restrição 2	NADA CONSTA	Restrição 3	NADA CONSTA
Restrição 4	NADA CONSTA	Restrição Administrativa	NADA CONSTA
Restrição Furto	NADA CONSTA	Restrição Guincho	NADA CONSTA
Restrição RENAJUD	NADA CONSTA	Restrição Judicial	NADA CONSTA
Restrição Tributária	NADA CONSTA		

## SENATRAN / FEDERAL

Tipo Consulta	SENATRAN / FEDERAL	Situação	EM CIRCULACAO
Ocorrência	VEICULO NAO INDICA OCORRENCIA DE ROUBO/FURTO	Placa	██████
Renavam	00182158179	Chassi	KMFZBN7HP9U473747
Município	CURITIBA	UF	PR
Tipo	CAMINHONETE	Categoria	ALUGUEL
Marca Modelo	I/HYUNDAI HR HDLWBSC	Ano Fab	2008
Ano Mod	2009	Procedência Veículo	ESTRANGEIRO
Nr Eixos	2	Combustível	DIESEL
Cor	BRANCA	Potência	97
Capacidade Passageiros	3	Capacidade Carga	1.66
CMT	4.4	PTB	3.4
Recall	NADA CONSTA	CPF/CNPJ Proprietário	3*****
Proprietário	R***** F**** G*****		

## SENATRAN / FEDERAL - Restrições:

Situação	EM CIRCULACAO	Restrição	VEICULO NAO INDICA OCORRENCIA DE ROUBO/FURTO
Restrição 1	SEM RESTRICAO	Restrição 2	SEM RESTRICAO
Restrição 3	SEM RESTRICAO	Restrição 4	SEM RESTRICAO
Restrição Judicial	NADA CONSTA	Indicador Ostenta PIV	NADA CONSTA
Multa RENAINF	CONSTA	Multas	CONSTA
Pendência emissão Doc	NADA CONSTA	Indicador Alarme	NADA CONSTA
Comunicação de Venda	NADA CONSTA		

## Roubo e Furto Ativo:

Roubo e Furto Ativo	VEICULO NAO INDICA OCORRENCIA DE ROUBO/FURTO
---------------------	--

## RECALL:

RECALL	NADA CONSTA
--------	-------------

## RENAJUD:

RENAJUD	NADA CONSTA
---------	-------------

## INDICADOR LEILÃO BIN (CORTESIA):

Indicador Leilão Bin	NADA CONSTA
----------------------	-------------

## Multas Federais 2025-05-03 às 10:20 (CORTESIA)

Placa	██████	Renavam	00182158179
Cod. Órgão	275350	Órgão Autuado	PREF. DE PR CURITIBA
Número Infração	G002005794	Código Infração	5541
Descrição da Infração	ESTACIONAR EM DESACORDO COM A REGULAMENTACAO - ESTACIONAMENTO ROTATIVO	Data/Hora	2025-05-03 10:20
Local Ocorrência	ALAMEDA AUGUSTO STELLFELD OPOS, CURITIBA/PR	Cod RENAINF	10285619560
Valor	195.23	Data Venc.	2025-11-10

## Multas Federais 2025-05-06 às 14:25 (CORTESIA)

Placa	██████	Renavam	00182158179
Cod. Órgão	275350	Órgão Autuado	PREF. DE PR CURITIBA
Número Infração	I005183119	Código Infração	6050
Descrição da Infração	AVANCAR O SINAL VERMELHO DO SEMAFORO - EXC HOVER SINALIZ PERM LIVRE CONV A DIREITA FISC ELETRONICA	Data/Hora	2025-05-06 14:25
Local Ocorrência	R JOAO BETTEGA X R DES CID CAM, CURITIBA/PR	Cod RENAINF	10300367678
Valor	293.47	Data Venc.	2025-11-13

**Laudo CSV**

CSV CSV não encontrado na base consultada.

**\*\*ATENÇÃO:** \*Laudo CSV/Sinistro favor confirmar consulta diretamente ao SENATRAN ou DETRAN do estado.

**RECALL**

Registro de recall NADA CONSTA

**RENAJUD**

Registro de renajud NADA CONSTA

**FOTOS DO VEÍCULO**

ID Vistoria: 00002473 Placa: ██████ Data Impressão: 13/04/2026 15:30  
 Nr Motor: D4BH8087392 Nr Chassi: KMFZBN7HP9U473747



CHASSI



FRENTE



TRASEIRA



MOTOR COMPARTIMENTO

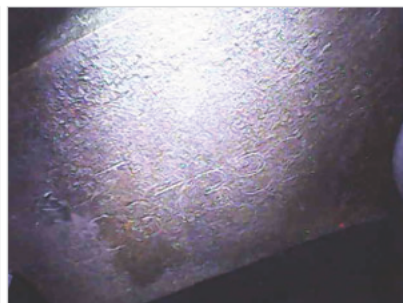

MOTOR



DIANTEIRA DIAGONAL ESQUERDA



PNEU DIANTEIRO ESQUERDO

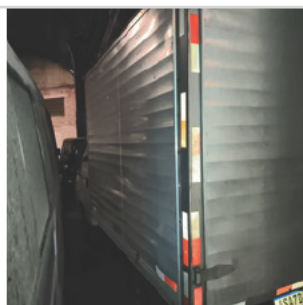

COLUNA TRASEIRA ESQ

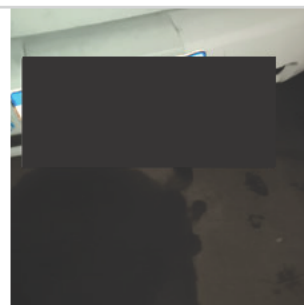

PLACA



TRASEIRA DIAGONAL DIREITA



PNEU TRASEIRO DIREITO



COLUNA TRASEIRA DIR



DIANTEIRA DIAGONAL DIREITA



INTERIOR



INTERIOR 02



INTERIOR 03



INTERIOR 04



INTERIOR 05



ADICIONAL 02

ID Vistoria: 00002473

Placa: [REDACTED]

Data Impressão: 13/04/2026 15:30

Nr Motor: D4BH8087392

Nr Chassi: KMFZBN7HP9U473747

**Vistoria Financeira:**

Valor Avaliado: R\$ 71.500,00

Valor FIPE: R\$ 0,00

Depreciação (%): 45,00%

Valor Depreciado: R\$ 39.325,00

**Totais:**

Sub-Total: 39.325,00

Depreciação Forçada(%): 0,00%

Valor Final Avaliado: R\$ 39.325,00

A seguir são descritas as regras e orientações aplicáveis ao serviço contratado; às quais, você manifesta ciência e anuência expressas e sem reservas, tendo validade e eficácia equivalentes a qualquer acordo, a sua observância e cumprimento será exigível a todos os usuários:

1. O Laudo Preventivo possui caráter **APENAS INFORMATIVO E CONSIDERA-SE UMA ANÁLISE PRÉVIA E PREVENTIVA DO AUTOMÓVEL** em questão, a partir de análises estruturais do veículo e consulta a bancos de dados públicos e privados oficiais; a fim de dar guarida ao CONTRATANTE na tomada de decisões relativas ao automóvel vistoriado.
2. Em hipótese alguma o Laudo Preventivo substitui a vistoria oficial de identificação veicular que é realizada exclusivamente pelos órgãos e entidades executivos de trânsito dos estados e Distrito Federal, ou inspeções outras de institutos de criminalística; e que são obrigatórias nos termos do Código de Trânsito Brasileiro e resoluções do CONTRAN.
3. As informações contidas neste Laudo Preventivo e caracterizadas como "LAUDO PREVENTIVO DE VISTORIA VEICULAR" e "CHECKLIST" e "FOTOS" correspondem às análises físicas do veículo existentes no momento da verificação realizada pelo Vistoriador. A validade restringe-se ao exato momento do exame, em razão do que a 'E-LEILÕES 'Vistoria' não se responsabiliza por modificações posteriores sofridas pelo veículo, tais como danos no chassi, mudanças de motor, mudança de câmbio, etc.
4. As informações contidas neste Laudo Preventivo e caracterizadas como "CONSULTAS VEICULARES " correspondem ao resultado de consultas a banco de dados públicos e privados oficiais e relacionados ao veículo e que estejam disponíveis no momento da consulta pelo vistoriador.
5. As informações obtidas em bancos de dados públicos podem não estar atualizadas simultaneamente ao momento da consulta, situação que independe da gerência da 'E-LEILÕES 'Vistoria' e fornecedora do software gerenciador das consultas.
6. O CONTRATANTE do Laudo Preventivo tem ciência que o sistema de informações e banco de dados disponibilizados está sujeito a constantes alterações e atualizações pelos órgãos e departamentos oficiais, leiloeiros e/ou parceiros da iniciativa privada, sobre quais a 'E-LEILÕES 'Vistoria' e fornecedora do software gerenciador das consultas não detém a propriedade das informações, limitando-se assim, a reproduzi-las fielmente, na forma como originariamente apresenta as tais bases consultadas, sendo que este Laudo Preventivo visa auxiliar o CONTRATANTE na obtenção das informações pretendidas.
7. A 'E-LEILÕES 'Vistoria' e fornecedora do software gerenciador das consultas não possuem gerência e responsabilidade pelas informações inseridas nos bancos de dados consultados, e igualmente não se responsabilizam por perdas e danos em caso da não confirmação da informação junto a estes fornecedores gestores e/ou a utilização das informações disponibilizadas em laudos, certidões, vistorias ou documentos assemelhados.

**Orientações:**

1. Favor nas consultas BIN confirmar débitos, restrições no site do DETRAN do estado, SNG. Favor consultar na Base Federal (Senatran) e Estadual (DETRAN's dos estados que o veículo já pertenceu) possíveis sinistros apontados em CSV (Certificado de Segurança Veicular). E possível apontamento de CSV na observação da CRV.
2. Consultas BIN sujeito à alterações e/ou atualizações até o final do expediente sem validade como quitação de débitos para compra do veículo.



\_\_\_\_\_  
E-LEILÕES 'Vistoria  
Vistoriador: Anderson Freitas

Data: \_\_\_\_/\_\_\_\_/\_\_\_\_