



### LAUDO DE VISTORIA VEÍCULAR

CONSERVAÇÃO RUIM

Numeração: 00002472

### VECTRA SEDAN ELEGANCE - CHEVROLET

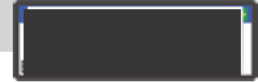

Vistoriador: Anderson Freitas

Data Impressão: 13/04/2026 15:41

Data Vistoria: 07/04/2026 13:12

#### Cliente:

Nome: Secretaria Nacional de Políticas sobre Drogas e Gestão de Ativos SENAD

CPF/CNPJ: 02.645.310/0001-99

#### Local de atendimento:

Endereço: AV. SANTA MARINA, 208, ÁGUA BRANCA, SÃO PAULO/SP. CEP: 05036-000.

Complemento: PÁTIO ÁGUA BRANCA / SÃO PAULO-SP / Cicero (11) 353

#### Vistoria Veicular:

OSA: 370

Modelo: VECTRA SEDAN ELEGANCE - CHEVROLET

Ano Fab / Modelo: 2007/2008

Categoria: Passeio e Utilitário

Local armazenamento: ARMAZÉM DA POLICIA FEDERAL / SÃO PAULO-SP

Tipo Veículo: Veículos

Placa:

UF/Cidade Placa:  
SP/PEREIRA BARRETO-SP

Nr Motor: F70010906

Nr Motor BIN: F70010906

Condições Motor: OK - Caracteres dentro dos padrões originais de fabricação. Sem vestígios de adulteração.

Nr Chassi: 9BGAB69W08B192510

Nr Chassi BIN:  
9BGAB69W08B192510

Condições Chassi: OK - NIV (chassi) - Caracteres dentro dos padrões originais de fabricação.

Nr Cambio:

Nr Cambio BIN: 07HW566386

Combustível:

Combustível BIN:

Cor:

Cor BIN: Prata

Tem KIT GNV: Não

Órgão Apreensor: Polícia Federal

#### Leilão:

Leilão: Secretária Nacional de Políticas sobre Drogas e Gestão de Ativos SENAD

Responsável:

#### Observação:

PARABRISA DIANTEIRO ESTA QUEBRADO



CHASSI



FRENTE



TRASEIRA



PLACA



# CHECKLIST

ID Vistoria: 00002472

Placa: [REDACTED]

Data Impressão: 13/04/2026 15:41

Nr Motor: F70010906

Nr Chassi: 9BGAB69W08B192510

## LEGENDA DOS ÍCONES DO CHECKLIST SELECIONADO PELO VISTORIADOR



OK  
- APROVADO COM APONTAMENTO



ATENÇÃO



APRESENTA PROBLEMA



## CHECKLIST | FICHA DE INSPEÇÃO VEICULAR (FIV):

### Estado Geral Do Veículo

Paracheque Dianteiro:	Avariado	Farol Direito:	OK
Farol Esquerdo:	OK	Parabrisa Dianteiro:	Faltando
Capô:	OK	Teto:	OK
Retrovisor Lado Direito:	OK	Retrovisor Lado Esquerdo:	OK
Porta Dianteira Direita:	OK	Porta Dianteira Esquerda:	OK
Porta Traseira Direita:	OK	Porta Traseira Esquerda:	OK
Porta Malas:	OK	Vidro Da Porta Dianteira Direita:	OK
Vidro Da Porta Dianteira Esquerda:	OK	Vidro Traseiro Esquerdo:	OK
Vidro Traseiro Direito:	OK	Lanterna Traseira Direita:	OK
Lanterna Traseira Esquerda:	OK	Parabrisa Traseiro:	OK
Bancos Dianteiros:	OK	Bancos Traseiros:	OK
Forração Do Teto:	OK	Forração Interna:	OK
Pedais:	OK	Volante:	OK
Alavanca da Marcha:	OK	Painel de Instrumentos:	OK
Pneus Dianteiros:	Avariado	Pneus Traseiros:	Avariado
Rodas Traseiras:	OK	Rodas Dianteiras:	OK
Condição de locomoção:	NÃO	Veiculo Blindado:	NÃO

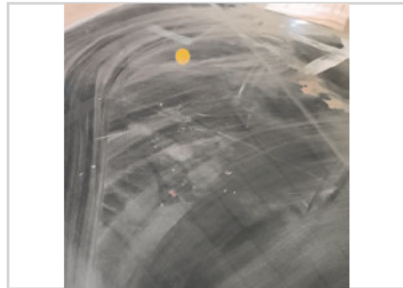

Parabrisa Dianteiro:

Faltando



## CONSULTAS VEICULARES

ID Vistoria: 00002472

Placa: [REDACTED]

Data Impressão: 13/04/2026 15:41

Nr Motor: F70010906

Nr Chassi: 9BGAB69W08B192510

## Base de Dados

1 - BIN ESTADUAL

2 - SENATRAN /  
FEDERAL

Bin Estadual - Comunicação de Venda

Bin Estadual - Atenção para as Restrições

Bin Estadual - Atenção para os Débitos e Multas do Veículo

Bin Estadual - Restrições do Proprietário

Bin Federal - Restrições

SENATRAN - Atenção para as Restrições

Recall

Renajud

Atenção para as Multas Federais

## BIN ESTADUAL

Situação do veículo	CIRCULACAO	Tipo	AUTOMOVEL
Placa	[REDACTED]	Renavam	00942350863
Chassi	9BGAB69W08B192510	Tipo Marcação Chassi	NORMAL
Nr Motor	F70010906	Nr Caixa Câmbio	07HW566386
Categoria	PARTICULAR	Marca	CHEVROLET
Modelo	VECTRA SEDAN ELEGANCE	Ano Fab.	2007
Ano Mod.	2008	Cor	PRATA
Combustível	ALCOOL/GASOLINA	UF	SP
Município	PEREIRA BARRETO-SP	Espécie	PASSAGEIRO
Potência	128	Procedência Veículo	NACIONAL
Carroceria	INEXISTENTE	Cilindradas	2000
Capacidade Passageiros	5	PBT	130
CMT	230	Mensagem	MOTOR AGREGADO: F70010906

## Comunicação de Venda

Indicador Comun. Venda CONSTA COMUNICACAO DE VENDAS

## Débitos e Multas:

Déb IPVA	NAO EXISTE DEBITO DE IPVA	Débito DPVAT	NAO EXISTE DEBITO DE DPVAT
Déb Licenc	EXISTE DEBITO DE LICENCIAMENTO	Débito Multas	EXISTE DEBITO DE MULTA
Valor Débito Detran	85,12	Valor Débito Licenc	174,08
Valor Débito Multa	85,12		

ATENÇÃO: \*Débitos e restrições favor confirmar consulta diretamente ao DETRAN do estado, SNG e documento CRV.

## Proprietários:

CPF CNPJ Proprietario 1\*\*\*\*\* Proprietário B\*\*\*\* |\*\*\*\*\* S\*

## Restrições:

Situação do veículo	CIRCULACAO	Restrição 1	NADA CONSTA
Restrição 2	COMUNICACAO DE VENDA	Restrição 3	RESTRICAO JUDICIAL ARRENDAMENTO
Restrição 4	ARRENDAMENTO	Restrição Financeira	ARRENDAMENTO
Restrição Administrativa	NADA CONSTA	Restrição Furto	NADA CONSTA
Restrição Guincho	NADA CONSTA	Restrição RENAJUD	CONSTA BLOQUEIO JUDICIAL -

		RENAJUD	
<b>Restrição Judicial</b>	CONSTA RESTRICAO JUDICIAL	<b>Restrição Tributária</b>	NADA CONSTA
<b>Restrição Ambiental</b>	VEICULO COM INSPECAO VEICULAR		
OK			

### - Restrições:

<b>CPF/CNPJ Comprador</b>	1*****	<b>Comprador</b>	A***** A***** O M*****
---------------------------	--------	------------------	------------------------

### Débitos / Multas

\*Para sua total segurança, favor conferir débitos e multas diretamente ao SENATRAN: <https://portalservicos.senatran.serpro.gov.br>.

## SENATRAN / FEDERAL

<b>Tipo Consulta</b>	SENATRAN / FEDERAL	<b>Situação</b>	EM CIRCULACAO
<b>Ocorrência</b>	VEICULO NAO INDICA OCORRENCIA DE ROUBO/FURTO	<b>Placa</b>	██████
<b>Renavam</b>	00942350863	<b>Chassi</b>	9BGAB69W08B192510
<b>Município</b>	PEREIRA BARRETO	<b>UF</b>	SP
<b>Tipo</b>	AUTOMOVEL	<b>Categoria</b>	PARTICULAR
<b>Marca Modelo</b>	GM/VECTRA SEDAN ELEGANCE	<b>Ano Fab</b>	2007
<b>Ano Mod</b>	2008	<b>Procedência Veículo</b>	NACIONAL
<b>Combustível</b>	ALCOOL/GASOLINA	<b>Cilindradas</b>	2000
<b>Cor</b>	PRATA	<b>Potência</b>	128
<b>Capacidade Passageiros</b>	5	<b>CMT</b>	2.3
<b>PTB</b>	1.3	<b>Recall</b>	NADA CONSTA
<b>CPF/CNPJ Proprietário</b>	1*****	<b>Proprietário</b>	B*** I***** S*

### SENATRAN / FEDERAL - Restrições:

<b>Situação</b>	EM CIRCULACAO	<b>Restrição</b>	VEICULO NAO INDICA OCORRENCIA DE ROUBO/FURTO
<b>Restrição 1</b>	RESTRICAO JUDICIAL	<b>Restrição 2</b>	ARRENDAMENTO
<b>Restrição 3</b>	SEM RESTRICAO	<b>Restrição 4</b>	SEM RESTRICAO
<b>Restrição Judicial</b>	NADA CONSTA	<b>Indicador Ostenta PIV</b>	NADA CONSTA
<b>Multa RENAINF</b>	CONSTA	<b>Multas</b>	CONSTA
<b>Pendência emissão Doc</b>	NADA CONSTA	<b>Indicador Alarme</b>	NADA CONSTA
<b>Comunicação de Venda</b>	CONSTA COMUNICADO DE VENDA	<b>Data Venda</b>	2012-08-08
<b>Data Registro Venda</b>	2012-12-17		

### Roubo e Furto Ativo:

<b>Roubo e Furto Ativo</b>	VEICULO NAO INDICA OCORRENCIA DE ROUBO/FURTO
----------------------------	----------------------------------------------

### RECALL:

<b>RECALL</b>	NADA CONSTA
---------------	-------------

### RENAJUD:

<b>RENAJUD</b>	NADA CONSTA
----------------	-------------

### INDICADOR LEILÃO BIN (CORTESIA):

<b>Indicador Leilão Bin</b>	NADA CONSTA
-----------------------------	-------------

**Multas Federais 2010-08-21 às 11:19 (CORTESIA)**

Placa	██████████	Renavam	00942350863
Cod. Órgão	290510	Órgão Autuado	PREF. DE MS CAMPO GRANDE
Número Infração	LE0214349	Código Infração	7455
Descrição da Infração	INEXISTENTE	Data/Hora	2010-08-21 11:19
Local Ocorrência	858 RUA 25 DE DEZEMBRO N.1498, CAMPO GRANDE/MS	Cod RENAINF	01620669480
Valor	85.12	Data Venc.	2010-12-03

**Laudo CSV**

CSV CSV não encontrado na base consultada.

**\*\*ATENÇÃO:** \*Laudo CSV/Sinistro favor confirmar consulta diretamente ao SENATRAN ou DETRAN do estado.

**RECALL**

Registro de recall NADA CONSTA

**RENAJUD**

Registro de renajud NADA CONSTA

**FOTOS DO VEÍCULO**

ID Vistoria: 00002472

Placa: ██████████

Data Impressão: 13/04/2026 15:41

Nr Motor: F70010906

Nr Chassi: 9BGAB69W08B192510



CHASSI



FRENTE



TRASEIRA



MOTOR COMPARTIMENTO



MOTOR



DIANTEIRA DIAGONAL ESQUERDA



COLUNA DIANTEIRA ESQ



PNEU DIANTEIRO ESQUERDO



COLUNA TRASEIRA ESQ



PNEU TRASEIRO ESQUERDO

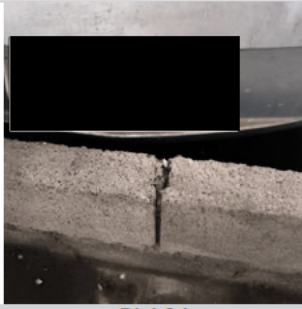

PLACA



TRASEIRA DIAGONAL DIREITA



PNEU TRASEIRO DIREITO



COLUNA TRASEIRA DIR



DIANTEIRA DIAGONAL DIREITA



COLUNA DIANTEIRA DIR



INTERIOR

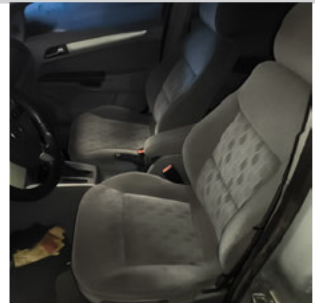

INTERIOR 02



INTERIOR 03



INTERIOR 04



INTERIOR 05



ADICIONAL 01



ADICIONAL 02



ADICIONAL 03



ID Vistoria: 00002472

Placa

Data Impressão: 13/04/2026 15:41

Nr Motor: F70010906

Nr Chassi: 9BGAB69W08B192510

**Vistoria Financeira:**

Valor Avaliado: R\$ 31.200,00

Valor FIPE: R\$ 0,00

Depreciação (%): 45,00%

Valor Depreciado: R\$ 17.160,00

**Totais:**

Sub-Total: 17.160,00

Depreciação Forçada(%): 0,00%

Valor Final Avaliado: R\$ 17.160,00

A seguir são descritas as regras e orientações aplicáveis ao serviço contratado; às quais, você manifesta ciência e anuência expressas e sem reservas, tendo validade e eficácia equivalentes a qualquer acordo, a sua observância e cumprimento será exigível a todos os usuários:

1. O Laudo Preventivo possui caráter **APENAS INFORMATIVO E CONSIDERA-SE UMA ANÁLISE PRÉVIA E PREVENTIVA DO AUTOMÓVEL** em questão, a partir de análise estruturais do veículo e consulta a bancos de dados públicos e privados oficiais; a fim de dar guarida ao CONTRATANTE na tomada de decisões relativas ao automóvel vistoriado.
2. Em hipótese alguma o Laudo Preventivo substitui a vistoria oficial de identificação veicular que é realizada exclusivamente pelos órgãos e entidades executivos de trânsito dos estados e Distrito Federal, ou inspeções outras de institutos de criminalística; e que são obrigatórias nos termos do Código de Trânsito Brasileiro e resoluções do CONTRAN.
3. As informações contidas neste Laudo Preventivo e caracterizadas como "LAUDO PREVENTIVO DE VISTORIA VEICULAR" e "CHECKLIST" e "FOTOS" correspondem às análises físicas do veículo existentes no momento da verificação realizada pelo Vistoriador. A validade restringe-se ao exato momento do exame, em razão do que a 'E-LEILÕES \*Vistoria' não se responsabiliza por modificações posteriores sofridas pelo veículo, tais como danos no chassi, mudanças de motor, mudança de câmbio, etc.
4. As informações contidas neste Laudo Preventivo e caracterizadas como "CONSULTAS VEICULARES " correspondem ao resultado de consultas a banco de dados públicos e privados oficiais e relacionados ao veículo e que estejam disponíveis no momento da consulta pelo vistoriador.
5. As informações obtidas em bancos de dados públicos podem não estar atualizadas simultaneamente ao momento da consulta, situação que independe da gerência da 'E-LEILÕES \*Vistoria' e fornecedora do software gerenciador das consultas.
6. O CONTRATANTE do Laudo Preventivo tem ciência que o sistema de informações e banco de dados disponibilizados está sujeito a constantes alterações e atualizações pelos órgãos e departamentos oficiais, leiloeiros e/ou parceiros da iniciativa privada, sobre quais a 'E-LEILÕES \*Vistoria' e fornecedora do software gerenciador das consultas não detém a propriedade das informações, limitando-se assim, a reproduzi-las fielmente, na forma como originariamente apresentas as tais bases consultadas, sendo que este Laudo Preventivo visa auxiliar o CONTRATANTE na obtenção das informações pretendidas.
7. A 'E-LEILÕES \*Vistoria' e fornecedora do software gerenciador das consultas não possuem gerência e responsabilidade pelas informações inseridas nos bancos de dados consultados, e igualmente não se responsabilizam por perdas e danos em caso da não confirmação da informação junto a estes fornecedores gestores e/ou a utilização das informações disponibilizadas em laudos, certidões, vistorias ou documentos assemelhados.

**Orientações:**

1. Favor nas consultas BIN confirmar débitos, restrições no site do DETRAN do estado, SNG. Favor consultar na Base Federal (Senatran) e Estadual (DETRAN's dos estados que o veículo já pertenceu) possíveis sinistros apontados em CSV (Certificado de Segurança Veicular). E possível apontamento de CSV na observação da CRV.
2. Consultas BIN sujeito à alterações e/ou atualizações até o final do expediente sem validade como quitação de débitos para compra do veículo.



E-LEILÕES \*Vistoria  
Vistoriador: Anderson Freitas

Data: \_\_\_\_/\_\_\_\_/\_\_\_\_