



LAUDO DE VISTORIA VEÍCULAR

CONSERVAÇÃO RUIM

Numeração: 00002471

XT 600 E - YAMAHA

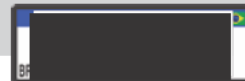

Vistoriador: Anderson Freitas

Data Impressão: 13/04/2026 15:42

Data Vistoria: 07/04/2026 12:19

Cliente:

Nome: Secretaria Nacional de Políticas sobre Drogas e Gestão de Ativos SENAD

CPF/CNPJ: 02.645.310/0001-99

Local de atendimento:

Endereço: AV. SANTA MARINA, 208, ÁGUA BRANCA, SÃO PAULO/SP. CEP: 05036-000.

Complemento: PÁTIO ÁGUA BRANCA / SÃO PAULO-SP / Cicero (11) 353

Vistoria Veicular:

OSA: 470

Modelo: XT 600 E - YAMAHA

Ano Fab / Modelo: 1995/1995

Categoria: Passeio e Utilitário

Local armazenamento: ARMAZÉM DA POLICIA FEDERAL / SÃO PAULO-SP

Tipo Veículo: Veículos

Placa

UF/Cidade Placa:
SP/SAO PAULO-SP

Nr Motor: 4MW004156

Nr Motor BIN:
4MW004156

Condições Motor: OK - Caracteres dentro dos padrões originais de fabricação. Sem vestígios de adulteração.

Nr Chassi: 9C64MW000S0002888

Nr Chassi BIN:
9C64MW000S0002888

Condições Chassi: OK - NIV (chassi) - Caracteres dentro dos padrões originais de fabricação.

Nr Cambio:

Nr Cambio BIN:

Combustível:

Combustível BIN:

Cor:

Cor BIN: Branca

Tem KIT GNV: Não

Órgão Apreensor: Policia Federal

Leilão:

Leilão: Secretaria Nacional de Políticas sobre Drogas e Gestão de Ativos SENAD

Responsável:

Observação:

..



CHASSI



FRENTE



CHECKLIST

ID Vistoria: 00002471

Placa: [REDACTED]

Data Impressão: 13/04/2026 15:42

Nr Motor: 4MW004156

Nr Chassi: 9C64MW000S0002888

LEGENDA DOS ÍCONES DO CHECKLIST SELECIONADO PELO VISTORIADOR



OK



ATENÇÃO



APROVADO COM APONTAMENTO



APRESENTA PROBLEMA



CHECKLIST | FICHA DE INSPEÇÃO VEICULAR (FIV):

ANALISE DA ESTRUTURA

PINTURA TANQUE:	✓ OK	CARENAGEM DA LATERAL DIREITA:	✓ OK
CARENAGEM DA LATERAL ESQUERDA:	⚠ AVARIADO	CARENAGEM DA RABETA:	✓ OK
PARALAMA DIANTEIRO:	✓ OK	PAINEL:	✓ OK
CARENAGEM DO PAINEL:	✓ OK	BLOCO OPTICO:	✓ OK
ARO/RODA DIANTEIRO:	✓ OK	ARO/RODA TRASEIRO:	✓ OK
PNEU DIANTEIRO:	⚠ AVARIADO	PNEU TRASEIRO:	⚠ AVARIADO
FREIO DIANTEIRO:	✓ OK	FREIO TRASEIRO:	✓ OK
MANETE DE FREIO:	✓ OK	MANETE DE EMBREAGEM:	✓ OK
LUVA DO GUIDÃO:	⚠ AVARIADO	RETROVISOR ESQUERDO:	⚠ AVARIADO
RETROVISOR DIREITO:	⚠ AVARIADO	CAPA BANCO:	✓ OK
ESTRIBO:	✓ OK	PROTETOR DE ESCAPE:	✓ OK



CONSULTAS VEICULARES

ID Vistoria: 00002471

Placa: [REDACTED]

Data Impressão: 13/04/2026 15:42

Nr Motor: 4MW004156

Nr Chassi: 9C64MW000S0002888

Base de Dados

1 - BIN ESTADUAL

2 - BIN FEDERAL

3 - SENATRAN /
FEDERAL

Bin Estadual - Restrições

Bin Estadual - Atenção para os Débitos e Multas do Veículo

Bin Estadual - Restrições do Proprietário

Bin Federal - Restrições

SENATRAN - Restrições

Recall

Renajud

Multas Federais

BIN ESTADUAL

Situação do veículo	CIRCULACAO	Tipo	MOTOCICLETA
Placa	[REDACTED]	Renavam	00635709139
Chassi	9C64MW000S0002888	Tipo Marcação Chassi	NORMAL
Nr Motor	4MW004156	Categoria	PARTICULAR
Marca	YAMAHA	Modelo	XT 600 E
Ano Fab.	1995	Ano Mod.	1995
Cor	BRANCA	Combustível	GASOLINA
UF	SP	Município	SAO PAULO-SP
Espécie	PASSAGEIRO	Procedência Veículo	NACIONAL
Carroceria	INEXISTENTE	Cilindradas	595
Mensagem	MOTOR AGREGADO: 4MW004156		

Comunicação de Venda

Indicador Comun. Venda NÃO INFORMADO Data Inclusao Venda NÃO INFORMADO

Débitos e Multas:

Déb IPVA NAO EXISTE DEBITO DE IPVA Débito DPVAT NAO EXISTE DEBITO DE DPVAT
 Déb Licenc EXISTE DEBITO DE LICENCIAMENTO Débito Multas NAO EXISTE DEBITO DE MULTA
 Valor Débito Licenc 1.268,89

ATENÇÃO: *Débitos e restrições favor confirmar consulta diretamente ao DETRAN do estado, SNG e documento CRV.

Proprietários:

CPF CNPJ Proprietario 1***** Proprietário K**** G***** G*****

Restrições:

Situação do veículo	CIRCULACAO	Restrição 1	NADA CONSTA
Restrição 2	NADA CONSTA	Restrição 3	NADA CONSTA
Restrição 4	NADA CONSTA	Restrição Financeira	NADA CONSTA
Restrição Administrativa	NADA CONSTA	Restrição Furto	NADA CONSTA
Restrição Guincho	NADA CONSTA	Restrição RENAJUD	NADA CONSTA
Restrição Judicial	NADA CONSTA	Restrição Tributária	NADA CONSTA
Restrição Ambiental	VEICULO COM INSPECAO VEICULAR		

OK

BIN FEDERAL

Tipo Consulta	BIN FEDERAL	Situação	EM CIRCULACAO
Placa	██████	Renavam	00635709139
Chassi	9C64MW000S0002888	Remarcação Chassi	NORMAL
Nr Motor	4MW004156	Município	SAO PAULO
UF	SP	Tipo	MOTOCICLETA
Categoria	PASSAGEIRO	Marca Modelo	YAMAHA/XT 600 E
Ano Fab	1995	Ano Mod	1995
Procedência Veículo	NACIONAL	Combustível	GASOLINA
Cilindradas	595	Cor	BRANCA
Capacidade Passageiros	2	CPF/CNPJ Proprietário	1*****

BIN FEDERAL - Restrições:

Situação	EM CIRCULACAO	Restrição Judicial	NADA CONSTA
Restrição RFB	NADA CONSTA		

RENAJUD (CORTESIA):

RENAJUD	NADA CONSTA
---------	-------------

Débitos / Multas

**Para sua total segurança, favor conferir débitos e multas diretamente ao SENATRAN: <https://portalservicos.senatran.serpro.gov.br>.*

SENATRAN / FEDERAL

Tipo Consulta	SENATRAN / FEDERAL	Situação	EM CIRCULACAO
Ocorrência	VEICULO NAO INDICA OCORRENCIA DE ROUBO/FURTO	Placa	██████
Renavam	635709139	Chassi	9C64MW000S0002888
Município	SAO PAULO	UF	SP
Tipo	MOTOCICLETA	Categoria	PARTICULAR
Marca Modelo	YAMAHA/XT 600 E	Ano Fab	1995
Ano Mod	1995	Procedência Veículo	NACIONAL
Combustível	GASOLINA	Cilindradas	595
Cor	BRANCA	Capacidade Passageiros	2
Recall	NADA CONSTA	CPF/CNPJ Proprietário	1*****
Proprietário	K**** G***** G*****		

SENATRAN / FEDERAL - Restrições:

Situação	EM CIRCULACAO	Restrição	VEICULO NAO INDICA OCORRENCIA DE ROUBO/FURTO
Restrição 1	SEM RESTRICAO	Restrição 2	SEM RESTRICAO
Restrição 3	SEM RESTRICAO	Restrição 4	SEM RESTRICAO
Restrição Judicial	NADA CONSTA	Indicador Ostenta PIV	NADA CONSTA
Multa RENAINF	NADA CONSTA	Pendência emissão Doc	NADA CONSTA
Indicador Alarme	NADA CONSTA	Comunicação de Venda	NADA CONSTA

Roubo e Furto Ativo:

Roubo e Furto Ativo	VEICULO NAO INDICA OCORRENCIA DE ROUBO/FURTO
---------------------	--

RECALL:

RECALL	NADA CONSTA
--------	-------------

RENAJUD:

RENAJUD

NADA CONSTA

INDICADOR LEILÃO BIN (CORTESIA):

Indicador Leilão Bin

NADA CONSTA

Débitos / Multas

*Para sua total segurança, favor conferir débitos e multas diretamente ao SENATRAN: <https://portalservicos.senatran.serpro.gov.br>.

Laudo CSV

CSV

CSV não encontrado na base consultada.

**ATENÇÃO: *Laudo CSV/Sinistro favor confirmar consulta diretamente ao SENATRAN ou DETRAN do estado.

RECALL

Registro de recall

NADA CONSTA

RENAJUD

Registro de renajud

NADA CONSTA



FOTOS DO VEÍCULO

ID Vistoria: 00002471

Placa:

Data Impressão: 13/04/2026 15:42

Nr Motor: 4MW004156

Nr Chassi: 9C64MW000S0002888



CHASSI



FRENTE



MOTOR COMPARTIMENTO

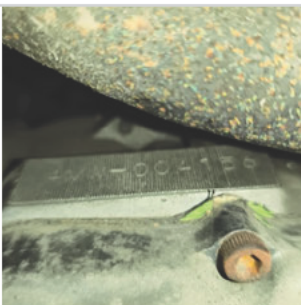

MOTOR



DIANTEIRA DIAGONAL ESQUERDA



COLUNA DIANTEIRA ESQ



PNEU DIANTEIRO ESQUERDO



COLUNA TRASEIRA ESQ



TRASEIRA DIAGONAL DIREITA



PNEU TRASEIRO DIREITO



COLUNA TRASEIRA DIR



INTERIOR



INTERIOR 02



INTERIOR 03



ADICIONAL 02



ADICIONAL 03



ADICIONAL 04



ADICIONAL 05



ADICIONAL 06



ADICIONAL 07

ID Vistoria: 00002471

Placa: [REDACTED]

Data Impressão: 13/04/2026 15:42

Nr Motor: 4MW004156

Nr Chassi: 9C64MW000S0002888

Vistoria Financeira:

Valor Avaliado: R\$ 14.200,00

Valor FIPE: R\$ 0,00

Depreciação (%): 45,00%

Valor Depreciado: R\$ 7.810,00

Totais:

Sub-Total: 7.810,00

Depreciação Forçada(%): 0,00%

Valor Final Avaliado: R\$ 7.810,00

A seguir são descritas as regras e orientações aplicáveis ao serviço contratado; às quais, você manifesta ciência e anuência expressas e sem reservas, tendo validade e eficácia equivalentes a qualquer acordo, a sua observância e cumprimento será exigível a todos os usuários:

1. O Laudo Preventivo possui caráter **APENAS INFORMATIVO E CONSIDERA-SE UMA ANÁLISE PRÉVIA E PREVENTIVA DO AUTOMÓVEL** em questão, a partir de análises estruturais do veículo e consulta a bancos de dados públicos e privados oficiais; a fim de dar guarida ao CONTRATANTE na tomada de decisões relativas ao automóvel vistoriado.
2. Em hipótese alguma o Laudo Preventivo substitui a vistoria oficial de identificação veicular que é realizada exclusivamente pelos órgãos e entidades executivos de trânsito dos estados e Distrito Federal, ou inspeções outras de institutos de criminalística; e que são obrigatórias nos termos do Código de Trânsito Brasileiro e resoluções do CONTRAN.
3. As informações contidas neste Laudo Preventivo e caracterizadas como "LAUDO PREVENTIVO DE VISTORIA VEICULAR" e "CHECKLIST" e "FOTOS" correspondem às análises físicas do veículo existentes no momento da verificação realizada pelo Vistoriador. A validade restringe-se ao exato momento do exame, em razão do que a 'E-LEILÕES 'Vistoria' não se responsabiliza por modificações posteriores sofridas pelo veículo, tais como danos no chassi, mudanças de motor, mudança de câmbio, etc.
4. As informações contidas neste Laudo Preventivo e caracterizadas como "CONSULTAS VEICULARES " correspondem ao resultado de consultas a banco de dados públicos e privados oficiais e relacionados ao veículo e que estejam disponíveis no momento da consulta pelo vistoriador.
5. As informações obtidas em bancos de dados públicos podem não estar atualizadas simultaneamente ao momento da consulta, situação que independe da gerência da 'E-LEILÕES 'Vistoria' e fornecedora do software gerenciador das consultas.
6. O CONTRATANTE do Laudo Preventivo tem ciência que o sistema de informações e banco de dados disponibilizados está sujeito a constantes alterações e atualizações pelos órgãos e departamentos oficiais, leiloeiros e/ou parceiros da iniciativa privada, sobre quais a 'E-LEILÕES 'Vistoria' e fornecedora do software gerenciador das consultas não detém a propriedade das informações, limitando-se assim, a reproduzi-las fielmente, na forma como originariamente apresenta as tais bases consultadas, sendo que este Laudo Preventivo visa auxiliar o CONTRATANTE na obtenção das informações pretendidas.
7. A 'E-LEILÕES 'Vistoria' e fornecedora do software gerenciador das consultas não possuem gerência e responsabilidade pelas informações inseridas nos bancos de dados consultados, e igualmente não se responsabilizam por perdas e danos em caso da não confirmação da informação junto a estes fornecedores gestores e/ou a utilização das informações disponibilizadas em laudos, certidões, vistorias ou documentos assemelhados.

Orientações:

1. Favor nas consultas BIN confirmar débitos, restrições no site do DETRAN do estado, SNG. Favor consultar na Base Federal (Senatran) e Estadual (DETRAN's dos estados que o veículo já pertenceu) possíveis sinistros apontados em CSV (Certificado de Segurança Veicular). E possível apontamento de CSV na observação da CRV.
2. Consultas BIN sujeito à alterações e/ou atualizações até o final do expediente sem validade como quitação de débitos para compra do veículo.



E-LEILÕES 'Vistoria
Vistoriador: Anderson Freitas

Data: ____/____/____