



### LAUDO DE VISTORIA VEÍCULAR

**CONSERVADO**

Numeração: 00002470

**F800 GS - BMW**



Vistoriador: Anderson Freitas

Data Impressão: 13/04/2026 15:42

Data Vistoria: 07/04/2026 12:06

#### Cliente:

Nome: Secretaria Nacional de Políticas sobre Drogas e Gestão de Ativos SENAD

CPF/CNPJ: 02.645.310/0001-99

#### Local de atendimento:

Endereço: AV. SANTA MARINA, 208, ÁGUA BRANCA, SÃO PAULO/SP. CEP: 05036-000.

Complemento: PÁTIO ÁGUA BRANCA / SÃO PAULO-SP / Cicero (11) 353

#### Vistoria Veicular:

OSA: 372

Modelo: F800 GS - BMW

Ano Fab / Modelo: 2014/2014

Categoria: Passeio e Utilitário

Local armazenamento: ARMAZÉM DA POLICIA FEDERAL / SÃO PAULO-SP

Tipo Veículo: Veículos

Placa:

UF/Cidade Placa: SP/SAO JOSE DO RIO PRETO-SP

Nr Motor: 08856358

Nr Motor BIN: 08856358

Condições Motor: OK - Caracteres dentro dos padrões originais de fabricação. Sem vestígios de adulteração.

Nr Chassi: 95V0B2209EZ491631

Nr Chassi BIN: 95V0B2209EZ491631

Condições Chassi: OK - NIV (chassi) - Caracteres dentro dos padrões originais de fabricação.

Nr Cambio:

Nr Cambio BIN:

Combustível:

Combustível BIN:

Cor:

Cor BIN: Branca

Tem KIT GNV: Não

Órgão Apreensor: Policia Federal

#### Leilão:

Leilão: Secretária Nacional de Políticas sobre Drogas e Gestão de Ativos SENAD

Responsável:

#### Observação:

...



CHASSI



FRENTE



TRASEIRA



PLACA



# CHECKLIST

ID Vistoria: 00002470

Placa: [REDACTED]

Data Impressão: 13/04/2026 15:42

Nr Motor: 08856358

Nr Chassi: 95V0B2209EZ491631

## LEGENDA DOS ÍCONES DO CHECKLIST SELECIONADO PELO VISTORIADOR



OK



ATENÇÃO



APROVADO COM APONTAMENTO



APRESENTA PROBLEMA



## CHECKLIST | FICHA DE INSPEÇÃO VEICULAR (FIV):

### ANALISE DA ESTRUTURA

PINTURA TANQUE:	✓ OK	CARENAGEM DA LATERAL DIREITA:	✓ OK
CARENAGEM DA LATERAL ESQUERDA:	✓ OK	CARENAGEM DA RABETA:	✓ OK
PARALAMA DIANTEIRO:	✓ OK	PARALAMA TRASEIRO:	✓ OK
PAINEL:	✓ OK	CARENAGEM DO PAINEL:	✓ OK
BLOCO OPTICO:	✓ OK	ARO/RODA DIANTEIRO:	✓ OK
ARO/RODA TRASEIRO:	✓ OK	PNEU DIANTEIRO:	✓ OK
PNEU TRASEIRO:	✓ OK	FREIO DIANTEIRO:	✓ OK
FREIO TRASEIRO:	✓ OK	MANETE DE FREIO:	✓ OK
MANETE DE EMBREAGEM:	✓ OK	LUVA DO GUIDÃO:	✓ OK
CAPA BANCO:	✓ OK	ESTRIBO:	✓ OK
PROTETOR DE ESCAPE:	✓ OK	ESTADO GERAL DA MOTOCICLETA:	✓ OK



# CONSULTAS VEICULARES

ID Vistoria: 00002470

Placa [REDACTED]

Data Impressão: 13/04/2026 15:42

Nr Motor: 08856358

Nr Chassi: 95V0B2209EZ491631

## Base de Dados

1 - BIN ESTADUAL

2 - SENATRAN / FEDERAL

Bin Estadual - Restrições

Bin Estadual - Atenção para os Débitos e Multas do Veículo

Bin Estadual - Restrições do Proprietário

Bin Federal - Restrições

SENATRAN - Restrições

Recall

Renajud

Multas Federais

## BIN ESTADUAL

Situação do veículo	CIRCULACAO	Tipo	MOTOCICLETA
Placa	[REDACTED]	Renavam	00999741950
Chassi	95V0B2209EZ491631	Tipo Marcação Chassi	NORMAL
Nr Motor	08856358	Categoria	PARTICULAR
Marca	BMW	Modelo	F800 GS
Ano Fab.	2014	Ano Mod.	2014
Cor	BRANCA	Combustível	GASOLINA
UF	SP	Município	SAO JOSE DO RIO PRETO-SP
Espécie	PASSAGEIRO	Procedência Veículo	NACIONAL
Carroceria	INEXISTENTE	Cilindradas	798
Capacidade Passageiros	2	PBT	24

Mensagem MOTOR AGREGADO: 08856358

## Comunicação de Venda

Indicador Comun. Venda NÃO INFORMADO      Data Inclusao Venda NÃO INFORMADO

## Débitos e Multas:

Déb IPVA	EXISTE DEBITO DE IPVA	Débito DPVAT	NAO EXISTE DEBITO DE DPVAT
Déb Licenc	EXISTE DEBITO DE LICENCIAMENTO	Débito Multas	NAO EXISTE DEBITO DE MULTA
Valor Débito IPVA	295,05	Valor Débito Licenc	174,08

ATENÇÃO: \*Débitos e restrições favor confirmar consulta diretamente ao DETRAN do estado, SNG e documento CRV.

## Proprietários:

CPF CNPJ Proprietario 3\*\*\*\*\*      Proprietário G\*\*\*\*\* H\*\*\*\*\* A\*\*\*\* T\*\*\*\*

## Restrições:

Situação do veículo	CIRCULACAO	Restrição 1	NADA CONSTA
Restrição 2	NADA CONSTA	Restrição 3	NADA CONSTA
Restrição 4	NADA CONSTA	Restrição Financeira	NADA CONSTA
Restrição Administrativa	NADA CONSTA	Restrição Furto	NADA CONSTA
Restrição Guincho	NADA CONSTA	Restrição RENAJUD	NADA CONSTA
Restrição Judicial	NADA CONSTA	Restrição Tributária	NADA CONSTA
Restrição Ambiental	VEICULO COM INSPECAO VEICULAR		

OK

## SENATRAN / FEDERAL

<b>Tipo Consulta</b>	SENATRAN / FEDERAL	<b>Situação</b>	EM CIRCULACAO
<b>Ocorrência</b>	VEICULO NAO INDICA OCORRENCIA DE ROUBO/FURTO	<b>Placa</b>	██████
<b>Renavam</b>	999741950	<b>Chassi</b>	95V0B2209EZ491631
<b>Município</b>	SAO JOSE DO RIO PRETO	<b>UF</b>	SP
<b>Tipo</b>	MOTOCICLETA	<b>Categoria</b>	PARTICULAR
<b>Marca Modelo</b>	BMW/F800 GS	<b>Ano Fab</b>	2014
<b>Ano Mod</b>	2014	<b>Procedência Veículo</b>	NACIONAL
<b>Combustível</b>	GASOLINA	<b>Cilindradas</b>	798
<b>Cor</b>	BRANCA	<b>Capacidade Passageiros</b>	2
<b>PTB</b>	0.24	<b>Recall</b>	NADA CONSTA
<b>CPF/CNPJ Proprietário</b>	3*****	<b>Proprietário</b>	G***** H***** A**** T****

### SENATRAN / FEDERAL - Restrições:

<b>Situação</b>	EM CIRCULACAO	<b>Restrição</b>	VEICULO NAO INDICA OCORRENCIA DE ROUBO/FURTO
<b>Restrição 1</b>	SEM RESTRICAO	<b>Restrição 2</b>	SEM RESTRICAO
<b>Restrição 3</b>	SEM RESTRICAO	<b>Restrição 4</b>	SEM RESTRICAO
<b>Restrição Judicial</b>	NADA CONSTA	<b>Indicador Ostenta PIV</b>	NADA CONSTA
<b>Multa RENAINF</b>	NADA CONSTA	<b>Pendência emissão Doc</b>	NADA CONSTA
<b>Indicador Alarme</b>	NADA CONSTA	<b>Comunicação de Venda</b>	NADA CONSTA

### Roubo e Furto Ativo:

**Roubo e Furto Ativo** VEICULO NAO INDICA OCORRENCIA DE ROUBO/FURTO

### RECALL:

**RECALL** NADA CONSTA

### RENAJUD:

**RENAJUD** NADA CONSTA

### INDICADOR LEILÃO BIN (CORTESIA):

**Indicador Leilão Bin** NADA CONSTA

### Débitos / Multas

\*Para sua total segurança, favor conferir débitos e multas diretamente ao SENATRAN: <https://portalservicos.senatran.serpro.gov.br>.

### Laudo CSV

**CSV** CSV não encontrado na base consultada.

\*\*ATENÇÃO: \*Laudo CSV/Sinistro favor confirmar consulta diretamente ao SENATRAN ou DETRAN do estado.

### RECALL

**Registro de recall** NADA CONSTA

### RENAJUD

**Registro de renajud** NADA CONSTA



FOTOS DO VEÍCULO



CHASSI



FRENTE



TRASEIRA



MOTOR COMPARTIMENTO



MOTOR



DIANTEIRA DIAGONAL ESQUERDA



COLUNA DIANTEIRA ESQ



PNEU DIANTEIRO ESQUERDO



COLUNA TRASEIRA ESQ

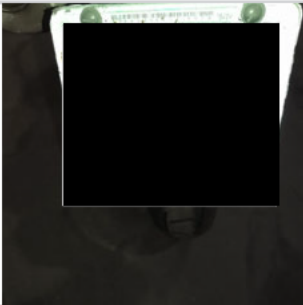

PLACA



TRASEIRA DIAGONAL DIREITA



INTERIOR 03



INTERIOR 04



INTERIOR 05



ADICIONAL 01



ADICIONAL 02



ADICIONAL 03



ADICIONAL 04

ID Vistoria: 00002470

Placa [REDACTED]

Data Impressão: 13/04/2026 15:42

Nr Motor: 08856358

Nr Chassi: 95V0B2209EZ491631

**Vistoria Financeira:**

Valor Avaliado: R\$ 40.500,00

Valor FIPE: R\$ 0,00

Depreciação (%): 25,00%

Valor Depreciado: R\$ 30.375,00

**Totais:**

Sub-Total: 30.375,00

Depreciação Forçada(%): 0,00%

Valor Final Avaliado: R\$ 30.375,00

A seguir são descritas as regras e orientações aplicáveis ao serviço contratado; às quais, você manifesta ciência e anuência expressas e sem reservas, tendo validade e eficácia equivalentes a qualquer acordo, a sua observância e cumprimento será exigível a todos os usuários:

1. O Laudo Preventivo possui caráter **APENAS INFORMATIVO E CONSIDERA-SE UMA ANÁLISE PRÉVIA E PREVENTIVA DO AUTOMÓVEL** em questão, a partir de análise estruturais do veículo e consulta a bancos de dados públicos e privados oficiais; a fim de dar guarida ao CONTRATANTE na tomada de decisões relativas ao automóvel vistoriado.
2. Em hipótese alguma o Laudo Preventivo substitui a vistoria oficial de identificação veicular que é realizada exclusivamente pelos órgãos e entidades executivos de trânsito dos estados e Distrito Federal, ou inspeções outras de institutos de criminalística; e que são obrigatórias nos termos do Código de Trânsito Brasileiro e resoluções do CONTRAN.
3. As informações contidas neste Laudo Preventivo e caracterizadas como "LAUDO PREVENTIVO DE VISTORIA VEICULAR" e "CHECKLIST" e "FOTOS" correspondem às análises físicas do veículo existentes no momento da verificação realizada pelo Vistoriador. A validade restringe-se ao exato momento do exame, em razão do que a 'E-LEILÕES 'Vistoria' não se responsabiliza por modificações posteriores sofridas pelo veículo, tais como danos no chassi, mudanças de motor, mudança de câmbio, etc.
4. As informações contidas neste Laudo Preventivo e caracterizadas como "CONSULTAS VEICULARES " correspondem ao resultado de consultas a banco de dados públicos e privados oficiais e relacionados ao veículo e que estejam disponíveis no momento da consulta pelo vistoriador.
5. As informações obtidas em bancos de dados públicos podem não estar atualizadas simultaneamente ao momento da consulta, situação que independe da gerência da 'E-LEILÕES 'Vistoria' e fornecedora do software gerenciador das consultas.
6. O CONTRATANTE do Laudo Preventivo tem ciência que o sistema de informações e banco de dados disponibilizados está sujeito a constantes alterações e atualizações pelos órgãos e departamentos oficiais, leiloeiros e/ou parceiros da iniciativa privada, sobre quais a 'E-LEILÕES 'Vistoria' e fornecedora do software gerenciador das consultas não detém a propriedade das informações, limitando-se assim, a reproduzi-las fielmente, na forma como originariamente apresenta as tais bases consultadas, sendo que este Laudo Preventivo visa auxiliar o CONTRATANTE na obtenção das informações pretendidas.
7. A 'E-LEILÕES 'Vistoria' e fornecedora do software gerenciador das consultas não possuem gerência e responsabilidade pelas informações inseridas nos bancos de dados consultados, e igualmente não se responsabilizam por perdas e danos em caso da não confirmação da informação junto a estes fornecedores gestores e/ou a utilização das informações disponibilizadas em laudos, certidões, vistorias ou documentos assemelhados.

**Orientações:**

1. Favor nas consultas BIN confirmar débitos, restrições no site do DETRAN do estado, SNG. Favor consultar na Base Federal (Senatran) e Estadual (DETRAN's dos estados que o veículo já pertenceu) possíveis sinistros apontados em CSV (Certificado de Segurança Veicular). E possível apontamento de CSV na observação da CRV.
2. Consultas BIN sujeito à alterações e/ou atualizações até o final do expediente sem validade como quitação de débitos para compra do veículo.

E-LEILOES 'Vistoria  
Vistoriador: Anderson Freitas

Data: \_\_\_\_/\_\_\_\_/\_\_\_\_