



LAUDO DE VISTORIA VEÍCULAR

CONSERVADO

Numeração: 00002468

KC 250 XC - KAWASAKI



Vistoriador: Anderson Freitas

Data Impressão: 13/04/2026 15:43

Data Vistoria: 07/04/2026 11:26

Ciente:

Nome: Secretaria Nacional de Políticas sobre Drogas e Gestão de Ativos SENAD

CPF/CNPJ: 02.645.310/0001-99

Local de atendimento:

Endereço: AV. SANTA MARINA, 208, ÁGUA BRANCA, SÃO PAULO/SP. CEP: 05036-000.

Complemento: PÁTIO ÁGUA BRANCA / SÃO PAULO-SP / Cicero (11) 353

Vistoria Veicular:

OSA: 292

Modelo: KC 250 XC - KAWASAKI

Ano Fab / Modelo:
2021/2021

Categoria: **Passeio e
Utilitário**

Local armazenamento: **ARMAZÉM DA POLICIA FEDERAL / SÃO PAULO-SP**

Tipo Veículo:
Veículos

Placa: **SEMPLOC**

Nr Motor:

Nr Motor BIN:

Nr Chassi: **96PKXRDC0MFS00034**

Nr Chassi BIN:

Nr Cambio:

Nr Cambio BIN:

Combustível:

Combustível BIN:

Cor:

Cor BIN:

Tem KIT GNV: **Não**

Órgão Apreensor: **Polícia Federal**

Leilão:

Leilão: Secretária Nacional de Políticas sobre Drogas e Gestão de Ativos SENAD

Responsável:

Observação:

..

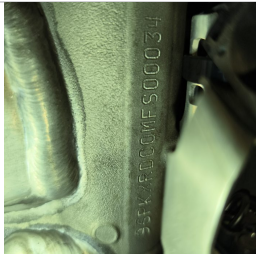

CHASSI



FRENTE



TRASEIRA



CHECKLIST

ID Vistoria: 00002468

Placa: SEMPLAC

Data Impressão: 13/04/2026 15:43

Nr Motor:

Nr Chassi: 96PKXRDCOMFS00034

LEGENDA DOS ÍCONES DO CHECKLIST SELECIONADO PELO VISTORIADOR



OK



ATENÇÃO



APROVADO COM APONTAMENTO



APRESENTA PROBLEMA



CHECKLIST | FICHA DE INSPEÇÃO VEICULAR (FIV):

ANALISE DA ESTRUTURA

PINTURA TANQUE:	✓ OK	CARENAGEM DA LATERAL DIREITA:	✓ OK
CARENAGEM DA LATERAL ESQUERDA:	✓ OK	CARENAGEM DA RABETA:	✓ OK
PARALAMA DIANTEIRO:	✓ OK	PARALAMA TRASEIRO:	✓ OK
ARO/RODA DIANTEIRO:	✓ OK	ARO/RODA TRASEIRO:	✓ OK
PNEU DIANTEIRO:	✓ OK	PNEU TRASEIRO:	✓ OK
FREIO DIANTEIRO:	✓ OK	FREIO TRASEIRO:	✓ OK
MANETE DE FREIO:	✓ OK	MANETE DE EMBREAGEM:	✓ OK
LUVA DO GUIDÃO:	✓ OK	RETROVISOR ESQUERDO:	⊘ N/OK
CAPA BANCO:	✓ OK	PROTECTOR DE ESCAPE:	✓ OK
ESTADO GERAL DA MOTOCICLETA:	✓ OK		



FOTOS DO VEÍCULO

ID Vistoria: 00002468

Placa: SEMPLAC

Data Impressão: 13/04/2026 15:43

Nr Motor:

Nr Chassi: 96PKXRDCOMFS00034

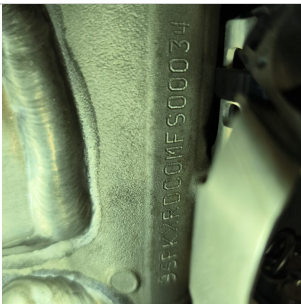

CHASSI



FRENTE

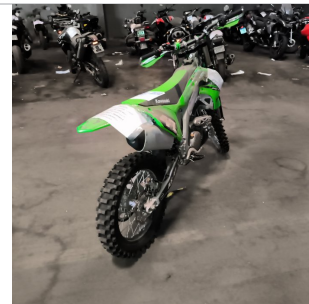

TRASEIRA

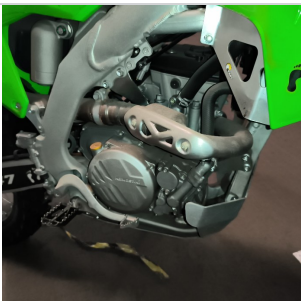

MOTOR COMPARTIMENTO



DIANTEIRA DIAGONAL ESQUERDA



COLUNA DIANTEIRA ESQ

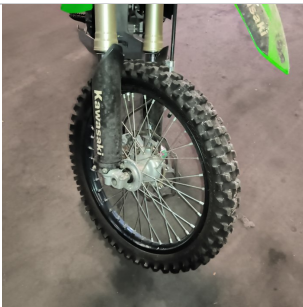

PNEU DIANTEIRO ESQUERDO



COLUNA TRASEIRA ESQ



PNEU TRASEIRO ESQUERDO



COLUNA TRASEIRA DIR



DIANTEIRA DIAGONAL DIREITA

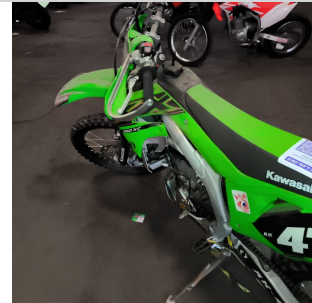

ADICIONAL 04



ADICIONAL 05



ADICIONAL 06



ADICIONAL 07

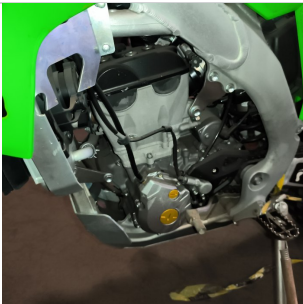

ADICIONAL 08

ID Vistoria: 00002468

Placa: SEMPLAC

Data Impressão: 13/04/2026 15:43

Nr Motor:

Nr Chassi: 96PKXRDC0MFS00034

Vistoria Financeira:

Valor Avaliado: R\$ 43.300,00

Valor FIPE: R\$ 0,00

Depreciação (%): 25,00%

Valor Depreciado: R\$ 32.475,00

Totais:

Sub-Total: 32.475,00

Depreciação Forçada(%): 0,00%

Valor Final Avaliado: R\$ 32.475,00

A seguir são descritas as regras e orientações aplicáveis ao serviço contratado; às quais, você manifesta ciência e anuência expressas e sem reservas, tendo validade e eficácia equivalentes a qualquer acordo, a sua observância e cumprimento será exigível a todos os usuários:

1. O Laudo Preventivo possui caráter **APENAS INFORMATIVO E CONSIDERA-SE UMA ANÁLISE PRÉVIA E PREVENTIVA DO AUTOMÓVEL** em questão, a partir de análises estruturais do veículo e consulta a bancos de dados públicos e privados oficiais; a fim de dar guarida ao CONTRATANTE na tomada de decisões relativas ao automóvel vistoriado.
2. Em hipótese alguma o Laudo Preventivo substitui a vistoria oficial de identificação veicular que é realizada exclusivamente pelos órgãos e entidades executivos de trânsito dos estados e Distrito Federal, ou inspeções outras de institutos de criminalística; e que são obrigatórias nos termos do Código de Trânsito Brasileiro e resoluções do CONTRAN.
3. As informações contidas neste Laudo Preventivo e caracterizadas como "LAUDO PREVENTIVO DE VISTORIA VEICULAR" e "CHECKLIST" e "FOTOS" correspondem às análises físicas do veículo existentes no momento da verificação realizada pelo Vistoriador. A validade restringe-se ao exato momento do exame, em razão do que a 'E-LEILÕES *Vistoria' não se responsabiliza por modificações posteriores sofridas pelo veículo, tais como danos no chassi, mudanças de motor, mudança de câmbio, etc.
4. As informações contidas neste Laudo Preventivo e caracterizadas como "CONSULTAS VEICULARES " correspondem ao resultado de consultas a banco de dados públicos e privados oficiais e relacionados ao veículo e que estejam disponíveis no momento da consulta pelo vistoriador.
5. As informações obtidas em bancos de dados públicos podem não estar atualizadas simultaneamente ao momento da consulta, situação que independe da gerência da 'E-LEILÕES *Vistoria' e fornecedora do software gerenciador das consultas.
6. O CONTRATANTE do Laudo Preventivo tem ciência que o sistema de informações e banco de dados disponibilizados está sujeito a constantes alterações e atualizações pelos órgãos e departamentos oficiais, leiloeiros e/ou parceiros da iniciativa privada, sobre quais a 'E-LEILÕES *Vistoria' e fornecedora do software gerenciador das consultas não detém a propriedade das informações, limitando-se assim, a reproduzi-las fielmente, na forma como originariamente apresenta as tais bases consultadas, sendo que este Laudo Preventivo visa auxiliar o CONTRATANTE na obtenção das informações pretendidas.
7. A 'E-LEILÕES *Vistoria' e fornecedora do software gerenciador das consultas não possuem gerência e responsabilidade pelas informações inseridas nos bancos de dados consultados, e igualmente não se responsabilizam por perdas e danos em caso da não confirmação da informação junto a estes fornecedores gestores e/ou a utilização das informações disponibilizadas em laudos, certidões, vistorias ou documentos assemelhados.

Orientações:

1. Favor nas consultas BIN confirmar débitos, restrições no site do DETRAN do estado, SNG. Favor consultar na Base Federal (Senatran) e Estadual (DETRAN's dos estados que o veículo já pertenceu) possíveis sinistros apontados em CSV (Certificado de Segurança Veicular). E possível apontamento de CSV na observação da CRV.
2. Consultas BIN sujeito à alterações e/ou atualizações até o final do expediente sem validade como quitação de débitos para compra do veículo.



E-LEILÕES *Vistoria
Vistoriador: Anderson Freitas

Data: ____/____/____