



LAUDO DE VISTORIA VEÍCULAR

CONSERVADO

Numeração: 00002508

VW AMAROK CD 4X4 TREND - VOLKSWAGEN

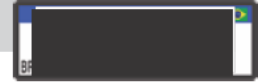

Vistoriador: Anderson Freitas

Data Impressão: 14/04/2026 15:49

Data Vistoria: 14/04/2026 13:46

Cliente:

Nome: Secretaria Nacional de Políticas sobre Drogas e Gestão de Ativos SENAD

CPF/CNPJ: 02.645.310/0001-99

Local de atendimento:

Endereço: AV. ALICE DE MOURA BRAGHETO, 2630, CITY RIBEIRÃO, RIBEIRAO PRETO/SP. CEP: 14021-140.

Complemento: PATIO PF / RIBEIRÃO PRETO / (16) 99768-2900- ANDRE

Vistoria Veicular:

OSA: 1555

Modelo: VW AMAROK CD 4X4 TREND - VOLKSWAGEN

Ano Fab / Modelo: 2012/2013

Categoria: Passeio e Utilitário

Local armazenamento: PATIO POLICIA
FEDERAL / RIBEIRÃO PRETO

Tipo Veículo: Veículos

Placa

UF/Cidade Placa:
SP/SERTAOZINHO-SP

Nr Motor: CSH014877

Nr Motor BIN: CSH014877

Condições Motor: OK - Caracteres dentro dos padrões originais de fabricação. Sem vestígios de adulteração.

Nr Chassi: WV1DB42H0DA004285

Nr Chassi BIN:
WV1DB42H0DA004285

Condições Chassi: OK - NIV (chassi) - Caracteres dentro dos padrões originais de fabricação.

Nr Cambio:

Nr Cambio BIN:

Combustível:

Combustível BIN:

Cor:

Cor BIN: Cinza

Tem KIT GNV: Não

Órgão Apreensor: Polícia Federal

Leilão:

Leilão: Secretária Nacional de Políticas sobre Drogas e Gestão de Ativos SENAD

Responsável:

Observação:

BANCOS AVARIADOS, VEICULO PARADO AO TEMPO



CHASSI



FRENTE



TRASEIRA



PLACA



CHECKLIST

ID Vistoria: 00002508

Placa: [REDACTED]

Data Impressão: 14/04/2026 15:49

Nr Motor: CSH014877

Nr Chassi: WV1DB42H0DA004285

LEGENDA DOS ÍCONES DO CHECKLIST SELECIONADO PELO VISTORIADOR



OK



ATENÇÃO



APROVADO COM APONTAMENTO



APRESENTA PROBLEMA



CHECKLIST | FICHA DE INSPEÇÃO VEICULAR (FIV):

Estado Geral Do Veículo

Paracheque Dianteiro:	✓ OK	Farol Direito:	✓ OK
Farol Esquerdo:	✓ OK	Parabrisa Dianteiro:	✓ OK
Capô:	✓ OK	Teto:	✓ OK
Retrovisor Lado Direito:	✓ OK	Retrovisor Lado Esquerdo:	✓ OK
Porta Dianteira Direita:	✓ OK	Porta Dianteira Esquerda:	✓ OK
Porta Traseira Direita:	✓ OK	Porta Traseira Esquerda:	✓ OK
Porta Malas:	✓ OK	Vidro Da Porta Dianteira Direita:	✓ OK
Vidro Da Porta Dianteira Esquerda:	✓ OK	Vidro Traseiro Esquerdo:	✓ OK
Vidro Traseiro Direito:	✓ OK	Lanterna Traseira Direita:	✓ OK
Lanterna Traseira Esquerda:	✓ OK	Parabrisa Traseiro:	✓ OK
Bancos Dianteiros:	⊘ Avariado	Bancos Traseiros:	⊘ Avariado
Forração Do Teto:	✓ OK	Forração Interna:	✓ OK
Pedais:	✓ OK	Volante:	✓ OK
Alavanca da Marcha:	✓ OK	Painel de Instrumentos:	✓ OK
Pneus Dianteiros:	⊘ Avariado	Pneus Traseiros:	⊘ Avariado
Rodas Traseiras:	✓ OK	Rodas Dianteiras:	✓ OK
Condição de locomoção:	✓ N/A	Veiculo Blindado:	⚠ NÃO



CONSULTAS VEICULARES

ID Vistoria: 00002508

Placa: [REDACTED]

Data Impressão: 14/04/2026 15:49

Nr Motor: CSH014877

Nr Chassi: WV1DB42H0DA004285

Base de Dados

1 - BIN ESTADUAL

2 - SENATRAN /
FEDERAL

Bin Estadual - Restrições



Bin Estadual - Atenção para os Débitos e Multas do Veículo



Bin Estadual - Restrições do Proprietário



Bin Federal - Restrições



SENATRAN - Atenção para as Restrições



Recall



Renajud



Atenção para as Multas Federais



BIN ESTADUAL

Situação do veículo	CIRCULACAO	Tipo	CAMINHONETE
Placa	[REDACTED]	Renavam	00535814380
Chassi	WV1DB42H0DA004285	Tipo Marcação Chassi	NORMAL
Nr Motor	CSH014877	Categoria	PARTICULAR
Marca	VOLKSWAGEN	Modelo	VW AMAROK CD 4X4 TREND
Ano Fab.	2012	Ano Mod.	2013
Cor	CINZA	Combustível	DIESEL
UF	SP	Município	SERTAOZINHO-SP
Espécie	ESPECIAL	Potência	180
Procedência Veículo	ESTRANGEIRO	Carroceria	ABER CDUP
Cilindradas	1968	Capacidade Carga	103
Capacidade Passageiros	5	Nr Eixos	2
PBT	309	CMT	595

Mensagem MOTOR AGREGADO: CSH014877



Comunicação de Venda

Indicador Comun. Venda	NÃO INFORMADO	Data Inclusao Venda	NÃO INFORMADO
------------------------	---------------	---------------------	---------------



Débitos e Multas:

Déb IPVA	EXISTE DEBITO DE IPVA	Débito DPVAT	NAO EXISTE DEBITO DE DPVAT
Déb Licenc	EXISTE DEBITO DE LICENCIAMENTO	Débito Multas	EXISTE DEBITO DE MULTA
Valor Débito Detran	646,65	Valor Débito IPVA	3318,65
Valor Débito Licenc	1.268,89	Valor Débito Multa	646,65

ATENÇÃO: *Débitos e restrições favor confirmar consulta diretamente ao DETRAN do estado, SNG e documento CRV.



Proprietários:

CPF CNPJ Proprietario	2*****	Proprietário	E** R***** D** S*****
-----------------------	--------	--------------	-----------------------



Restrições:

Situação do veículo	CIRCULACAO	Restrição 1	NADA CONSTA
Restrição 2	NADA CONSTA	Restrição 3	NADA CONSTA
Restrição 4	NADA CONSTA	Restrição Financeira	NADA CONSTA
Restrição Administrativa	NADA CONSTA	Restrição Furto	NADA CONSTA
Restrição Guincho	NADA CONSTA	Restrição RENAJUD	NADA CONSTA
Restrição Judicial	NADA CONSTA	Restrição Tributária	NADA CONSTA
Restrição Ambiental	VEICULO COM INSPECAO VEICULAR		

OK

SENATRAN / FEDERAL

Tipo Consulta	SENATRAN / FEDERAL	Situação	EM CIRCULACAO
Ocorrência	VEICULO NAO INDICA OCORRENCIA DE ROUBO/FURTO	Placa	██████
Renavam	535814380	Chassi	WV1DB42H0DA004285
Município	SERAOZINHO	UF	SP
Tipo	CAMINHONETE	Categoria	PARTICULAR
Marca Modelo	I/VW AMAROK CD 4X4 TREND	Ano Fab	2012
Ano Mod	2013	Procedência Veículo	ESTRANGEIRO
Nr Eixos	2	Combustível	DIESEL
Cilindradas	1968	Cor	CINZA
Potência	180	Capacidade Passageiros	5
Capacidade Carga	1.03	CMT	5.95
PTB	3.09	Recall	CONSTA
CPF/CNPJ Proprietário	2*****	Proprietário	E*** R***** D** S*****

SENATRAN / FEDERAL - Restrições:

Situação	EM CIRCULACAO	Restrição	VEICULO NAO INDICA OCORRENCIA DE ROUBO/FURTO
Restrição 1	SEM RESTRICAO	Restrição 2	SEM RESTRICAO
Restrição 3	SEM RESTRICAO	Restrição 4	SEM RESTRICAO
Restrição Judicial	NADA CONSTA	Indicador Ostenta PIV	NADA CONSTA
Multa RENAINF	CONSTA	Multas	CONSTA
Pendência emissão Doc	NADA CONSTA	Indicador Alarme	NADA CONSTA
Comunicação de Venda	NADA CONSTA		

Roubo e Furto Ativo:

Roubo e Furto Ativo VEICULO NAO INDICA OCORRENCIA DE ROUBO/FURTO

RECALL:

RECALL CONSTA

RENAJUD:

RENAJUD NADA CONSTA

INDICADOR LEILÃO BIN (CORTESIA):

Indicador Leilão Bin NADA CONSTA

Multas Federais 2018-07-04 às 17:06 (CORTESIA)

Placa	██████	Renavam	535814380
Cod. Órgão	269690	Órgão Autuado	PREF. DE SP RIBEIRAO PRETO
Número Infração	5G012579	Código Infração	7455
Descrição da Infração	TRANSITAR EM VELOCIDADE SUPERIOR A MAXIMA PERMITIDA EM ATE 20%	Data/Hora	2018-07-04 17:06
Local Ocorrência	VIA LUIZ GALVAO CEZAR 1455 - L, RIBEIRAO PRETO/SP	Cod RENAINF	03383164497
Valor	130.16	Data Venc.	2018-09-19

Multas Federais 2018-08-04 às 10:21 (CORTESIA)

Placa	██████████	Renavam	535814380
Cod. Órgão	126200	Órgão Autuado	DER - SP
Número Infração	1P2077425	Código Infração	7455
Descrição da Infração	TRANSITAR EM VELOCIDADE SUPERIOR A MAXIMA PERMITIDA EM ATE 20%	Data/Hora	2018-08-04 10:21
Local Ocorrência	SP 322 KM 331 METROS 400, SERTAOZINHO/SP	Cod RENAINF	03438189119
Valor	130.16	Data Venc.	2018-11-19

Multas Federais 2018-10-10 às 13:09 (CORTESIA)

Placa	██████████	Renavam	535814380
Cod. Órgão	126200	Órgão Autuado	DER - SP
Número Infração	1Q1187474	Código Infração	7455
Descrição da Infração	TRANSITAR EM VELOCIDADE SUPERIOR A MAXIMA PERMITIDA EM ATE 20%	Data/Hora	2018-10-10 13:09
Local Ocorrência	SP 322 KM 337 METROS 030, SERTAOZINHO/SP	Cod RENAINF	03582552330
Valor	130.16	Data Venc.	2019-01-30

Laudo CSV

CSV CSV não encontrado na base consultada.

****ATENÇÃO:** *Laudo CSV/Sinistro favor confirmar consulta diretamente ao SENATRAN ou DETRAN do estado.

RECALL

Registro de recall NADA CONSTA

RENAJUD

Registro de renajud NADA CONSTA

FOTOS DO VEÍCULO

ID Vistoria: 00002508

Placa: ██████████

Data Impressão: 14/04/2026 15:49

Nr Motor: CSH014877

Nr Chassi: WV1DB42H0DA004285



CHASSI

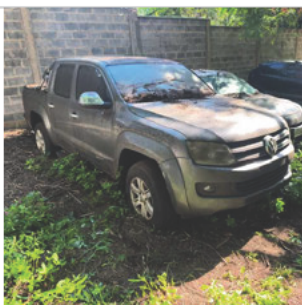

FRENTE



TRASEIRA



MOTOR COMPARTIMENTO



COLUNA DIANTEIRA ESQ

MOTOR



LATERAL ESQUERDA

DIANTEIRA DIAGONAL ESQUERDA



COLUNA TRASEIRA ESQ



TRASEIRA DIAGONAL DIREITA



COLUNA TRASEIRA DIR



LATERAL DIREITA



DIANTEIRA DIAGONAL DIREITA



COLUNA DIANTEIRA DIR



INTERIOR



INTERIOR 02



INTERIOR 03



INTERIOR 04

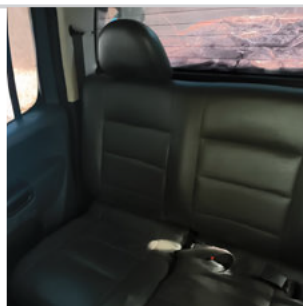

INTERIOR 05

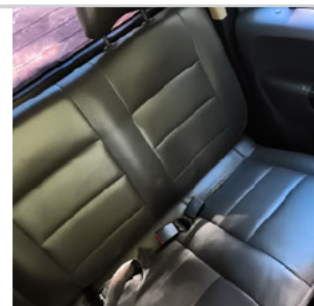

ADICIONAL 01



ADICIONAL 04



ADICIONAL 05



ADICIONAL 06



ADICIONAL 07

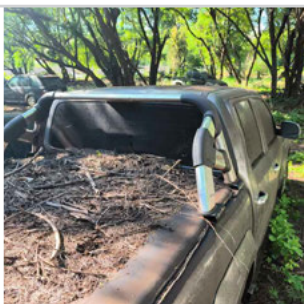

ADICIONAL 08

ID Vistoria: 00002508

Placa: [REDACTED]

Data Impressão: 14/04/2026 15:49

Nr Motor: CSH014877

Nr Chassi: WV1DB42H0DA004285

Vistoria Financeira:

Valor Avaliado: R\$ 78.200,00

Valor FIPE: R\$ 0,00

Depreciação (%): 30,00%

Valor Depreciado: R\$ 54.740,00

Totais:

Sub-Total: 54.740,00

Depreciação Forçada(%): 0,00%

Valor Final Avaliado: R\$ 54.740,00

A seguir são descritas as regras e orientações aplicáveis ao serviço contratado; às quais, você manifesta ciência e anuência expressas e sem reservas, tendo validade e eficácia equivalentes a qualquer acordo, a sua observância e cumprimento será exigível a todos os usuários:

1. O Laudo Preventivo possui caráter **APENAS INFORMATIVO E CONSIDERA-SE UMA ANÁLISE PRÉVIA E PREVENTIVA DO AUTOMÓVEL** em questão, a partir de análise estruturais do veículo e consulta a bancos de dados públicos e privados oficiais; a fim de dar guarida ao CONTRATANTE na tomada de decisões relativas ao automóvel vistoriado.
2. Em hipótese alguma o Laudo Preventivo substitui a vistoria oficial de identificação veicular que é realizada exclusivamente pelos órgãos e entidades executivos de trânsito dos estados e Distrito Federal, ou inspeções outras de institutos de criminalística; e que são obrigatórias nos termos do Código de Trânsito Brasileiro e resoluções do CONTRAN.
3. As informações contidas neste Laudo Preventivo e caracterizadas como "LAUDO PREVENTIVO DE VISTORIA VEICULAR" e "CHECKLIST" e "FOTOS" correspondem às análises físicas do veículo existentes no momento da verificação realizada pelo Vistoriador. A validade restringe-se ao exato momento do exame, em razão do que a 'E-LEILÕES 'Vistoria' não se responsabiliza por modificações posteriores sofridas pelo veículo, tais como danos no chassi, mudanças de motor, mudança de câmbio, etc.
4. As informações contidas neste Laudo Preventivo e caracterizadas como "CONSULTAS VEICULARES " correspondem ao resultado de consultas a banco de dados públicos e privados oficiais e relacionados ao veículo e que estejam disponíveis no momento da consulta pelo vistoriador.
5. As informações obtidas em bancos de dados públicos podem não estar atualizadas simultaneamente ao momento da consulta, situação que independe da gerência da 'E-LEILÕES 'Vistoria' e fornecedora do software gerenciador das consultas.
6. O CONTRATANTE do Laudo Preventivo tem ciência que o sistema de informações e banco de dados disponibilizados está sujeito a constantes alterações e atualizações pelos órgãos e departamentos oficiais, leiloeiros e/ou parceiros da iniciativa privada, sobre quais a 'E-LEILÕES 'Vistoria' e fornecedora do software gerenciador das consultas não detém a propriedade das informações, limitando-se assim, a reproduzi-las fielmente, na forma como originariamente apresentas as tais bases consultadas, sendo que este Laudo Preventivo visa auxiliar o CONTRATANTE na obtenção das informações pretendidas.
7. A 'E-LEILÕES 'Vistoria' e fornecedora do software gerenciador das consultas não possuem gerência e responsabilidade pelas informações inseridas nos bancos de dados consultados, e igualmente não se responsabilizam por perdas e danos em caso da não confirmação da informação junto a estes fornecedores gestores e/ou a utilização das informações disponibilizadas em laudos, certidões, vistorias ou documentos assemelhados.

Orientações:

1. Favor nas consultas BIN confirmar débitos, restrições no site do DETRAN do estado, SNG. Favor consultar na Base Federal (Senatran) e Estadual (DETRAN's dos estados que o veículo já pertenceu) possíveis sinistros apontados em CSV (Certificado de Segurança Veicular). E possível apontamento de CSV na observação da CRV.
2. Consultas BIN sujeito à alterações e/ou atualizações até o final do expediente sem validade como quitação de débitos para compra do veículo.

Anderson Freitas

E-LEILÕES *Vistoria
Vistoriador: Anderson Freitas

Data: ___/___/_____