



### LAUDO DE VISTORIA VEÍCULAR

Numeração: 00002513



LR RR SPT 30 TD HSE - I LR

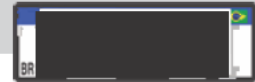

Vistoriador: Anderson Freitas

Data Impressão: 27/04/2026 10:27

Data Vistoria: 22/04/2026 10:41

#### Cliente:

Nome: Secretaria Nacional de Políticas sobre Drogas e Gestão de Ativos SENAD

CPF/CNPJ: 02.645.310/0001-99

#### Local de atendimento:

Endereço: AV. SANTA MARINA, 208, ÁGUA BRANCA, SÃO PAULO/SP. CEP: 05036-000.

Complemento: PÁTIO ÁGUA BRANCA / SÃO PAULO-SP / Cicero (11) 353

#### Vistoria Veicular:

OSA: 1670

Modelo: LR RR SPT 30 TD HSE - I LR

Ano Fab / Modelo: 2020/2020

Categoria: Passeio e Utilitário

Local armazenamento: ARMAZÉM DA POLICIA FEDERAL / SÃO PAULO-SP

Tipo Veículo: Veículos

Placa:

UF/Cidade Placa:  
SP/BARUERI

Nr Motor: 1362082306DT

Nr Motor BIN:  
1362082306DT

Condições Motor: OK - Caracteres dentro dos padrões originais de fabricação. Sem vestígios de adulteração.

Nr Chassi: SALWA2BK2LA746555

Nr Chassi BIN:  
SALWA2BK2LA746555

Condições Chassi: OK - NIV (chassi) - Caracteres dentro dos padrões originais de fabricação.

Nr Cambio:

Nr Cambio BIN:

Combustível:

Combustível BIN:

Cor:

Cor BIN: Preto

Tem KIT GNV: Não

Órgão Apreensor: Polícia Federal

#### Leilão:

Leilão: Secretaria Nacional de Políticas sobre Drogas e Gestão de Ativos SENAD

Responsável:

#### Observação:

Foi constatado que a blindagem contém diversos pontos de avarias visíveis, como delaminação dos vidros e sinais de trincas



CHASSI



FRENTE



TRASEIRA



# CHECKLIST

ID Vistoria: 00002513

Placa: [REDACTED]

Data Impressão: 27/04/2026 10:27

Nr Motor: 1362082306DT

Nr Chassi: SALWA2BK2LA746555

## LEGENDA DOS ÍCONES DO CHECKLIST SELECIONADO PELO VISTORIADOR



OK



ATENÇÃO



APROVADO COM APONTAMENTO



APRESENTA PROBLEMA



## CHECKLIST | FICHA DE INSPEÇÃO VEICULAR (FIV):

### Estado Geral Do Veículo

<b>Paracheque Dianteiro:</b>	✓ OK	<b>Paracheque Traseiro:</b>	✓ OK
<b>Farol Direito:</b>	✓ OK	<b>Farol Esquerdo:</b>	✓ OK
<b>Parabrisa Dianteiro:</b> Observação:BLINDAGEM DELAMINADA E COM TRINCAS	⊗ Avariado	<b>Capô:</b>	✓ OK
<b>Teto:</b> Observação:TETO COM TRINCAS	⊗ Avariado	<b>Retrovisor Lado Direito:</b>	✓ OK
<b>Retrovisor Lado Esquerdo:</b>	✓ OK	<b>Porta Dianteira Direita:</b>	✓ OK
<b>Porta Dianteira Esquerda:</b>	✓ OK	<b>Porta Traseira Direita:</b>	✓ OK
<b>Porta Traseira Esquerda:</b>	✓ OK	<b>Porta Malas:</b>	✓ OK
<b>Vidro Da Porta Dianteira Direita:</b> Observação:DELAMINADO	⊗ Avariado	<b>Vidro Da Porta Dianteira Esquerda:</b> Observação:DELAMINADO	⊗ Avariado
<b>Vidro Traseiro Esquerdo:</b> Observação:DELAMINADO	⊗ Avariado	<b>Vidro Traseiro Direito:</b> Observação:DELAMINADO	⊗ Avariado
<b>Lanterna Traseira Direita:</b>	✓ OK	<b>Lanterna Traseira Esquerda:</b>	✓ OK
<b>Parabrisa Traseiro:</b> Observação:DELAMINADO	⊗ Avariado	<b>Bancos Dianteiros:</b>	✓ OK
<b>Bancos Traseiros:</b>	✓ OK	<b>Forração Do Teto:</b>	✓ OK
<b>Forração Interna:</b>	✓ OK	<b>Pedais:</b>	✓ OK
<b>Volante:</b>	✓ OK	<b>Alavanca da Marcha:</b>	✓ OK
<b>Painel de Instrumentos:</b>	✓ OK	<b>Rodas Traseiras:</b>	✓ OK
<b>Estepe:</b>	✓ OK	<b>Rodas Dianteiras:</b>	✓ OK
<b>Condição de locomoção:</b>	✓ N/A	<b>Veiculo Blindado:</b> Observação:BLINDAGEM DELAMINADA E COM TRINCAS	✓ SIM



**Parabrisa Dianteiro:**

⊗ Avariado

Observação:BLINDAGEM DELAMINADA E COM TRINCAS

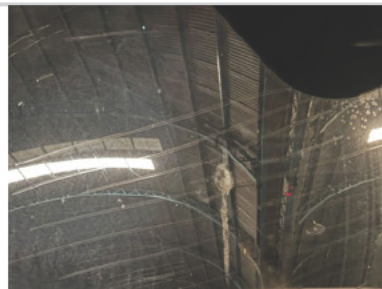

**Teto:**

⊗ Avariado

Observação:TETO COM TRINCAS



**Vidro Da Porta Dianteira Direita:**

⊗ Avariado

Observação:DELAMINADO

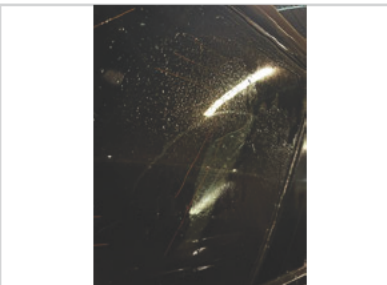

**Vidro Da Porta Dianteira Esquerda:**

 **Avariado**

*Observação: DELAMINADO*



## CONSULTAS VEICULARES

ID Vistoria: 00002513

Placa: [REDACTED]

Data Impressão: 27/04/2026 10:27

Nr Motor: 1362082306DT

Nr Chassi: SALWA2BK2LA746555

## Base de Dados

1 - BIN ESTADUAL

2 - SENATRAN /  
FEDERAL

Bin Estadual - Comunicação de Venda

Bin Estadual - Atenção para as Restrições

Bin Estadual - Atenção para os Débitos e Multas do Veículo

Bin Estadual - Restrições do Proprietário

Bin Federal - Restrições

SENATRAN - Atenção para as Restrições

Recall

Renajud - Atenção para as restrições judiciais

Atenção para as Multas Federais

## BIN ESTADUAL

Situação do veículo	CIRCULACAO	Tipo	UTILITARIO
Placa	[REDACTED]	Renavam	01243819925
Chassi	SALWA2BK2LA746555	Tipo Marcação Chassi	NORMAL
Nr Motor	1362082306DT	Categoria	PARTICULAR
Marca	I LR	Modelo	LR RR SPT 30 TD HSE
Ano Fab.	2020	Ano Mod.	2020
Cor	PRETA	Combustível	DIESEL
UF	SP	Município	BARUERI-SP
Espécie	MISTO	Potência	306
Procedência Veículo	ESTRANGEIRO	Carroceria	JIPE
Cilindradas	2993	Capacidade Carga	52
Capacidade Passageiros	5	Nr Eixos	2
PBT	300	CMT	650

Mensagem MOTOR AGREGADO: 1362082306DT

## Comunicação de Venda

Indicador Comun. Venda CONSTA COMUNICACAO DE VENDAS

## Débitos e Multas:

Déb IPVA	EXISTE DEBITO DE IPVA	Débito DPVAT	NAO EXISTE DEBITO DE DPVAT
Déb Licenc	EXISTE DEBITO DE LICENCIAMENTO	Débito Multas	EXISTE DEBITO DE MULTA
Valor Débito Detran	291,89	Valor Débito IPVA	17581,57
Valor Débito Licenc	174,08	Valor Débito Multa	291,89

ATENÇÃO: \*Débitos e restrições favor confirmar consulta diretamente ao DETRAN do estado, SNG e documento CRV.

## Proprietários:

CPF CNPJ Proprietário 0\*\*\*\*\* Proprietário G\*\*\*\* P\*\*\*\* C\*\*\*\*\* D\* V\*\*\*\*\* L\*\*\*

## Restrições:

Situação do veículo	CIRCULACAO	Restrição 1	NADA CONSTA
Restrição 2	COMUNICACO DE VENDA	Restrição 3	RENAJUD BLINDADO
Restrição 4	NADA CONSTA	Restrição Administrativa	NADA CONSTA
Restrição Furto	NADA CONSTA	Restrição Guincho	NADA CONSTA
Restrição RENAJUD	CONSTA BLOQUEIO JUDICIAL -	Restrição Judicial	CONSTA RESTRICAO JUDICIAL

RENAJUD

Restrição Tributária

NADA CONSTA

Restrição Ambiental

VEICULO COM INSPECAO VEICULAR

OK

- Restrições:

CPF/CNPJ Comprador

5\*\*\*\*\*

Comprador

A\*\*\*\*\* S\*\*\*\* E\* P\*\*\* E\*\*\*\*\* L\*\*

Débitos / Multas

\*Para sua total segurança, favor conferir débitos e multas diretamente ao SENATRAN: <https://portalservicos.senatran.serpro.gov.br>.

SENATRAN / FEDERAL

Tipo Consulta	SENATRAN / FEDERAL	Situação	EM CIRCULACAO
Ocorrência	VEICULO NAO INDICA OCORRENCIA DE ROUBO/FURTO	Placa	██████
Renavam	1243819925	Chassi	SALWA2BK2LA746555
Município	BARUERI	UF	SP
Tipo	UTILITARIO	Categoria	PARTICULAR
Marca Modelo	I/LR R.R SPT 3.0 TD HSE	Ano Fab	2020
Ano Mod	2020	Procedência Veículo	ESTRANGEIRO
Nr Eixos	2	Combustível	DIESEL
Cilindradas	2993	Cor	PRETA
Potência	306	Capacidade Passageiros	5
Capacidade Carga	0.52	CMT	6.5
PTB	3	Recall	NADA CONSTA
CPF/CNPJ Proprietário	0*****	Proprietário	G**** P**** C***** D* V***** L**

SENATRAN / FEDERAL - Restrições:

Situação	EM CIRCULACAO	Restrição	VEICULO NAO INDICA OCORRENCIA DE ROUBO/FURTO
Restrição 1	SEM RESTRICAO	Restrição 2	SEM RESTRICAO
Restrição 3	SEM RESTRICAO	Restrição 4	SEM RESTRICAO
Restrição Judicial	CONSTA	Indicador Ostenta PIV	NADA CONSTA
Multa RENAINF	CONSTA	Multas	CONSTA
Pendência emissão Doc	NADA CONSTA	Indicador Alarme	NADA CONSTA
Comunicação de Venda	CONSTA COMUNICADO DE VENDA	Data Venda	2024-10-17
Data Registro Venda	2024-10-25		

Roubo e Furto Ativo:

Roubo e Furto Ativo VEICULO NAO INDICA OCORRENCIA DE ROUBO/FURTO

RECALL:

RECALL NADA CONSTA

RENAJUD:

RENAJUD CONSTA

INDICADOR LEILÃO BIN (CORTESIA):

Indicador Leilão Bin NADA CONSTA

### Multas Federais 2025-01-13 às 15:12 (CORTESIA)

Placa	██████	Renavam	1243819925
Cod. Órgão	218370	Órgão Autuado	PREF. DE RN S. GONCALO DO AMARANTE
Número Infração	AE00014390	Código Infração	5550
Descrição da Infração	ESTACIONAR EM LOCAL/HORARIO PROIBIDO ESPECIFICAMENTE PELA SINALIZACAO	Data/Hora	2025-01-13 15:12
Local Ocorrência	AEROPORTO DE SAO GONCALO DO AM, SAO GONCALO DO AMARANTE/RN	Cod RENAINF	08194131014
Valor	130.16	Data Venc.	2025-05-09

### Multas Federais 2025-02-16 às 16:17 (CORTESIA)

Placa	██████	Renavam	1243819925
Cod. Órgão	218370	Órgão Autuado	PREF. DE RN S. GONCALO DO AMARANTE
Número Infração	AE00016198	Código Infração	5665
Descrição da Infração	PARAR EM LOCAL/HORARIO PROIBIDOS ESPECIFICAMENTE PELA SINALIZACAO	Data/Hora	2025-02-16 16:17
Local Ocorrência	AEROPORTO DE SAO GONCALO DO AM, SAO GONCALO DO AMARANTE/RN	Cod RENAINF	10051730049
Valor	130.16	Data Venc.	2025-06-13

### Laudo CSV 30/03/2023

Laudo	1		
Resultado	NORMAL	Data	30/03/2023
Empresa	CACAU INSPEÇÃO VEICULAR VILA LEOPOLDINA LTDA - EPP	Apontamento	1004 - INCLUSÃO DE BLINDAGEM.
<b>**ATENÇÃO:</b> *Laudo CSV/Sinistro favor confirmar consulta diretamente ao SENATRAN ou DETRAN do estado.			

### RECALL

Registro de recall NADA CONSTA

### RENAJUD

Registro de renajud CONSTA Total de renajud 1

### Registro de Renajud 2025-02-25

Tipo bloqueio	CIRCULACAO	Data bloqueio	2025-02-25
Número protocolo	01174	Ano protocolo	2025
Número processo	08012033120254058400	Número ofício	TRF05
Motivo bloqueio	TRIBUNAL REGIONAL FEDERAL DA 5A REGIAO CIRCULACAO	Restrição Renajud	CIRCULACAO
Código Tribunal	TRF05	Órgão Judicial	SJ-RN
Tribunal	TRIBUNAL REGIONAL FEDERAL DA 5A REGIAO		



### FOTOS DO VEÍCULO

ID Vistoria: 00002513

Placa ██████

Data Impressão: 27/04/2026 10:27

Nr Motor: 1362082306DT

Nr Chassi: SALWA2BK2LA746555



CHASSI



FRENTE



TRASEIRA

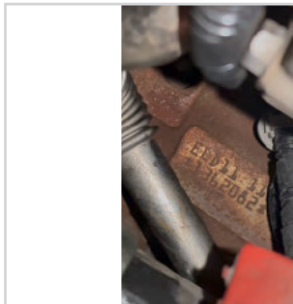

MOTOR



TRASEIRA DIAGONAL DIREITA



TRASEIRA DIAGONAL DIREITA



DIANTEIRA DIAGONAL DIREITA



INTERIOR

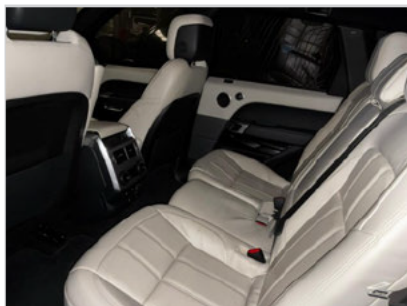

INTERIOR 02



INTERIOR 03



INTERIOR 04

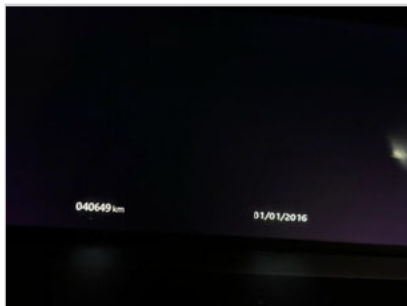

ADICIONAL 01



ADICIONAL 04



ADICIONAL 07



ID Vistoria: 00002513

Placa: [REDACTED]

Data Impressão: 27/04/2026 10:27

Nr Motor: 1362082306DT

Nr Chassi: SALWA2BK2LA746555

A seguir são descritas as regras e orientações aplicáveis ao serviço contratado; às quais, você manifesta ciência e anuência expressas e sem reservas, tendo validade e eficácia equivalentes a qualquer acordo, a sua observância e cumprimento será exigível a todos os usuários:

1. O Laudo Preventivo possui caráter **APENAS INFORMATIVO E CONSIDERA-SE UMA ANÁLISE PRÉVIA E PREVENTIVA DO AUTOMÓVEL** em questão, a partir de análises estruturais do veículo e consulta a bancos de dados públicos e privados oficiais; a fim de dar guarida ao CONTRATANTE na tomada de decisões relativas ao automóvel vistoriado.
2. Em hipótese alguma o Laudo Preventivo substitui a vistoria oficial de identificação veicular que é realizada exclusivamente pelos órgãos e entidades executivos de trânsito dos estados e Distrito Federal, ou inspeções outras de institutos de criminalística; e que são obrigatórias nos termos do Código de Trânsito Brasileiro e resoluções do CONTRAN.
3. As informações contidas neste Laudo Preventivo e caracterizadas como "LAUDO PREVENTIVO DE VISTORIA VEICULAR" e "CHECKLIST" e "FOTOS" correspondem às análises físicas do veículo existentes no momento da verificação realizada pelo Vistoriador. A validade restringe-se ao exato momento do exame, em razão do que a 'E-LEILÕES \*Vistoria' não se responsabiliza por modificações posteriores sofridas pelo veículo, tais como danos no chassi, mudanças de motor, mudança de câmbio, etc.
4. As informações contidas neste Laudo Preventivo e caracterizadas como "CONSULTAS VEICULARES " correspondem ao resultado de consultas a banco de dados públicos e privados oficiais e relacionados ao veículo e que estejam disponíveis no momento da consulta pelo vistoriador.
5. As informações obtidas em bancos de dados públicos podem não estar atualizadas simultaneamente ao momento da consulta, situação que independe da gerência da 'E-LEILÕES \*Vistoria' e fornecedora do software gerenciador das consultas.
6. O CONTRATANTE do Laudo Preventivo tem ciência que o sistema de informações e banco de dados disponibilizados está sujeito a constantes alterações e atualizações pelos órgãos e departamentos oficiais, leiloeiros e/ou parceiros da iniciativa privada, sobre quais a 'E-LEILÕES \*Vistoria' e fornecedora do software gerenciador das consultas não detém a propriedade das informações, limitando-se assim, a reproduzi-las fielmente, na forma como originariamente apresenta as tais bases consultadas, sendo que este Laudo Preventivo visa auxiliar o CONTRATANTE na obtenção das informações pretendidas.
7. A 'E-LEILÕES \*Vistoria' e fornecedora do software gerenciador das consultas não possuem gerência e responsabilidade pelas informações inseridas nos bancos de dados consultados, e igualmente não se responsabilizam por perdas e danos em caso da não confirmação da informação junto a estes fornecedores gestores e/ou a utilização das informações disponibilizadas em laudos, certidões, vistorias ou documentos assemelhados.

**Orientações:**

1. Favor nas consultas BIN confirmar débitos, restrições no site do DETRAN do estado, SNG. Favor consultar na Base Federal (Senatran) e Estadual (DETRAN's dos estados que o veículo já pertenceu) possíveis sinistros apontados em CSV (Certificado de Segurança Veicular). E possível apontamento de CSV na observação da CRV.
2. Consultas BIN sujeito à alterações e/ou atualizações até o final do expediente sem validade como quitação de débitos para compra do veículo.



E-LEILÕES \*Vistoria  
Vistoriador: Anderson Freitas

Data: \_\_\_\_/\_\_\_\_/\_\_\_\_