



LAUDO DE VISTORIA VEÍCULAR

SUCATA APROVEITÁVEL

Numeração: 00001833

GOL MI - VOLKSWAGEN

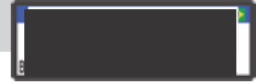

Vistoriador: Anderson Freitas

Data Impressão: 22/04/2026 11:10

Data Vistoria: 21/10/2025 12:08

Cliente:

Nome: Secretaria Nacional de Políticas sobre Drogas e Gestão de Ativos SENAD

CPF/CNPJ: 02.645.310/0001-99

Vistoria Veicular:

Modelo: GOL MI - VOLKSWAGEN

Ano Fab / Modelo: 1996/1997

Categoria: Passeio e Utilitário

Local armazenamento: ARMAZÉM DA POLICIA FEDERAL / SÃO PAULO-SP

Tipo Veículo: Veículos

Placa:

UF/Cidade Placa: SP/SAO PAULO-SP

Nr Motor: AFZ091017

Nr Motor BIN: AFZ003192

Condições Motor: MOTOR DIVERGENTE DO BIN (MOTOR TROCADO)

Nr Chassi: 9BWZZZ377TT243094

Nr Chassi BIN: 9BWZZZ377TT243094

Condições Chassi: OK - NIV (chassi) - Caracteres dentro dos padrões originais de fabricação.

Nr Cambio:

Nr Cambio BIN:

Combustível:

Combustível BIN:

Cor:

Cor BIN: Vermelho

Tem KIT GNV: Não

Órgão Apreensor: Policia Federal

Leilão:

Leilão: Secretária Nacional de Políticas sobre Drogas e Gestão de Ativos SENAD

Responsável:

Observação:





CHECKLIST

ID Vistoria: 00001833

Placa: [REDACTED]

Data Impressão: 22/04/2026 11:10

Nr Motor: AFZ091017

Nr Chassi: 9BWZZZ377TT243094

LEGENDA DOS ÍCONES DO CHECKLIST SELECIONADO PELO VISTORIADOR



OK



ATENÇÃO



APROVADO COM APONTAMENTO



APRESENTA PROBLEMA



CHECKLIST | FICHA DE INSPEÇÃO VEICULAR (FIV):

Estado Geral Do Veículo

Paracheque Dianteiro:		Avariado	Paracheque Traseiro:		Avariado
Farol Direito:		OK	Farol Esquerdo:		OK
Parabrisa Dianteiro:		OK	Capô:		OK
Teto:		Avariado	Retrovisor Lado Direito:		Avariado
Retrovisor Lado Esquerdo:		Avariado	Porta Dianteira Direita:		OK
Porta Dianteira Esquerda:		Avariado	Porta Malas:		Avariado
Vidro Da Porta Dianteira Direita:		OK	Vidro Da Porta Dianteira Esquerda:		OK
Vidro Traseiro Esquerdo:		OK	Vidro Traseiro Direito:		OK
Lanterna Traseira Direita:		Faltando	Lanterna Traseira Esquerda:		OK
Parabrisa Traseiro:		OK	Chave de Rodas:		N/A
Bancos Dianteiros:		Avariado	Bancos Traseiros:		Avariado
Forração Do Teto:		Avariado	Forração Interna:		Avariado
Pedais:		OK	Volante:		OK
Alavanca da Marcha:		OK	Pneus Dianteiros:		N/A
Pneus Traseiros:		Avariado	Rodas Traseiras:		OK
Estepe:		N/A	Rodas Dianteiras:		OK
Condição de locomoção:		Avariado	Veiculo Blindado:		NÃO



CONSULTAS VEICULARES

ID Vistoria: 00001833

Placa: [REDACTED]

Data Impressão: 22/04/2026 11:10

Nr Motor: AFZ091017

Nr Chassi: 9BWZZZ377TT243094

Base de Dados

1 - BIN ESTADUAL

Bin Estadual - Atenção para as Restrições

Bin Estadual - Atenção para os Débitos e Multas do Veículo

Bin Estadual - Restrições do Proprietário

Numeração do MOTOR digitada difere da BIN

Numeração do MOTOR digitada difere da BIN ESTADUAL

BIN ESTADUAL

Situação do veículo	EM CIRCULACAO	Tipo	AUTOMOVEL
Placa	[REDACTED]	Renavam	00667819398
Chassi	9BWZZZ377TT243094	Situação Chassi	NORMAL
Nr Motor	AFZ003192	Categoria	PARTICULAR
Marca	VOLKSWAGEN	Modelo	GOL MI
Ano Fab.	1996	Ano Mod.	1997
Cor	VERMELHA	Combustível	GASOLINA
UF	SP	Município	SAO PAULO-SP
Espécie	MISTO	Potência	52
Procedência Veículo	NACIONAL	Carroceria	INEXISTENTE
Cilindradas	1000		

Comunicação de Venda

Indicador Comun. Venda	NÃO INFORMADO	Data Inclusao Venda	NÃO INFORMADO
------------------------	---------------	---------------------	---------------

Débitos e Multas:

Déb IPVA	NAO EXISTE DEBITO DE IPVA	Débito DPVAT	NAO EXISTE DEBITO DE DPVAT
Déb Licenc	EXISTE DEBITO LICENCIAMENTO: R\$ 1.160,38	Débito Multas	NAO EXISTE DEBITO DE MULTAS
Valor Débito Licenc	1.160,38		

ATENÇÃO: *Débitos e restrições favor confirmar consulta diretamente ao DETRAN do estado, SNG e documento CRV.

Proprietários:

CPF CNPJ Proprietario	4*****	Proprietário	C** I***** D* A** M***** S*
-----------------------	--------	--------------	-----------------------------

Restrições:

Situação do veículo	EM CIRCULACAO	Restrição 1	COMUNICADO DE VENDAS REGISTRADO
Restrição 2	RESTRICAO ADMINISTRATIVA: CONSTA RESTRICAO ADMINISTRATIVA	Restrição 3	RESTRICAO JUDICIAL: CONSTA RESTRICAO JUDICIAL
Restrição 4	OUTRAS RESTRICOES: COMUNICACAO DE VENDA	Restrição Financeira	NADA CONSTA
Restrição Furto	NADA CONSTA	Restrição RENAJUD	CONSTA RESTRIÇÃO DE RENAJUD



FOTOS DO VEÍCULO

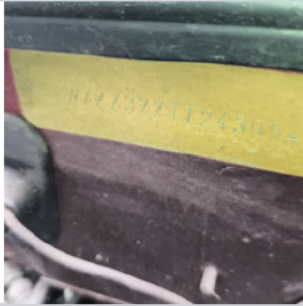

CHASSI



FRENTE



TRASEIRA



MOTOR COMPARTIMENTO



MOTOR



COLUNA DIANTEIRA ESQ



PNEU DIANTEIRO ESQUERDO



COLUNA TRASEIRA ESQ



PNEU TRASEIRO ESQUERDO



TRASEIRA DIAGONAL DIREITA

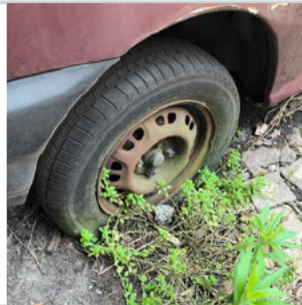

PNEU TRASEIRO DIREITO



COLUNA TRASEIRA DIR



INTERIOR



INTERIOR 02



INTERIOR 03



INTERIOR 04



INTERIOR 05



ADICIONAL 01



ADICIONAL 02



ADICIONAL 03

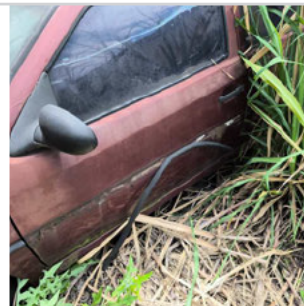

ADICIONAL 04



ADICIONAL 05



ADICIONAL 06

ID Vistoria: 00001833

Placa: [REDACTED]

Data Impressão: 22/04/2026 11:10

Nr Motor: AFZ091017

Nr Chassi: 9BWZZZ377TT243094

Vistoria Financeira:

Valor Avaliado: **R\$ 7.000,00**

Valor FIPE: **R\$ 0,00**

Depreciação (%): **90,00%**

Valor Depreciado: **R\$ 700,00**

Totais:

Sub-Total: **700,00**

Depreciação Forçada(%): **0,00%**

Valor Final Avaliado: **R\$ 700,00**

A seguir são descritas as regras e orientações aplicáveis ao serviço contratado; às quais, você manifesta ciência e anuência expressas e sem reservas, tendo validade e eficácia equivalentes a qualquer acordo, a sua observância e cumprimento será exigível a todos os usuários:

1. O Laudo Preventivo possui caráter **APENAS INFORMATIVO E CONSIDERA-SE UMA ANÁLISE PRÉVIA E PREVENTIVA DO AUTOMÓVEL** em questão, a partir de análises estruturais do veículo e consulta a bancos de dados públicos e privados oficiais; a fim de dar guarida ao CONTRATANTE na tomada de decisões relativas ao automóvel vistoriado.
2. Em hipótese alguma o Laudo Preventivo substitui a vistoria oficial de identificação veicular que é realizada exclusivamente pelos órgãos e entidades executivos de trânsito dos estados e Distrito Federal, ou inspeções outras de institutos de criminalística; e que são obrigatórias nos termos do Código de Trânsito Brasileiro e resoluções do CONTRAN.
3. As informações contidas neste Laudo Preventivo e caracterizadas como "LAUDO PREVENTIVO DE VISTORIA VEICULAR" e "CHECKLIST" e "FOTOS" correspondem às análises físicas do veículo existentes no momento da verificação realizada pelo Vistoriador. A validade restringe-se ao exato momento do exame, em razão do que a 'E-LEILÕES 'Vistoria' não se responsabiliza por modificações posteriores sofridas pelo veículo, tais como danos no chassi, mudanças de motor, mudança de câmbio, etc.
4. As informações contidas neste Laudo Preventivo e caracterizadas como "CONSULTAS VEICULARES " correspondem ao resultado de consultas a banco de dados públicos e privados oficiais e relacionados ao veículo e que estejam disponíveis no momento da consulta pelo vistoriador.
5. As informações obtidas em bancos de dados públicos podem não estar atualizadas simultaneamente ao momento da consulta, situação que independe da gerência da 'E-LEILÕES 'Vistoria' e fornecedora do software gerenciador das consultas.
6. O CONTRATANTE do Laudo Preventivo tem ciência que o sistema de informações e banco de dados disponibilizados está sujeito a constantes alterações e atualizações pelos órgãos e departamentos oficiais, leiloeiros e/ou parceiros da iniciativa privada, sobre quais a 'E-LEILÕES 'Vistoria' e fornecedora do software gerenciador das consultas não detém a propriedade das informações, limitando-se assim, a reproduzi-las fielmente, na forma como originariamente apresenta as tais bases consultadas, sendo que este Laudo Preventivo visa auxiliar o CONTRATANTE na obtenção das informações pretendidas.
7. A 'E-LEILÕES 'Vistoria' e fornecedora do software gerenciador das consultas não possuem gerência e responsabilidade pelas informações inseridas nos bancos de dados consultados, e igualmente não se responsabilizam por perdas e danos em caso da não confirmação da informação junto a estes fornecedores gestores e/ou a utilização das informações disponibilizadas em laudos, certidões, vistorias ou documentos assemelhados.

Orientações:

1. Favor nas consultas BIN confirmar débitos, restrições no site do DETRAN do estado, SNG. Favor consultar na Base Federal (Senatran) e Estadual (DETRAN's dos estados que o veículo já pertenceu) possíveis sinistros apontados em CSV (Certificado de Segurança Veicular). E possível apontamento de CSV na observação da CRV.
2. Consultas BIN sujeito à alterações e/ou atualizações até o final do expediente sem validade como quitação de débitos para compra do veículo.



E-LEILOES 'Vistoria
Vistoriador: Anderson Freitas

Data: ____/____/____