



### LAUDO DE VISTORIA VEÍCULAR

SUCATA APROVEITÁVEL

Numeração: 00002110

ESCORT LX - FORD



Vistoriador: Rodolfo Araujo

Data Impressão: 03/06/2026 11:24

Data Vistoria: 12/11/2025 14:47

#### Ciente:

Nome: Secretaria Nacional de Políticas sobre Drogas e Gestão de Ativos SENAD

CPF/CNPJ: 02.645.310/0001-99

#### Local de atendimento:

Endereço: AV. SANTA MARINA, 208, ÁGUA BRANCA, SÃO PAULO/SP. CEP: 05036-000.

Complemento: PÁTIO ÁGUA BRANCA / SÃO PAULO-SP / Cicero (11) 353

#### Vistoria Veicular:

OSA: 370

Modelo: ESCORT LX - FORD

Ano Fab / Modelo: 1991/1991

Categoria: Passeio e Utilitário

Local armazenamento: ARMAZÉM DA POLICIA FEDERAL / SÃO PAULO-SP

Tipo Veículo: Veículos

Placa: ACK7063

UF/Cidade Placa: MS/NOVA ANDRADINA-MS

Nr Motor: 1870790

Nr Motor BIN: 1162887

Condições Motor: MOTOR DIVERGENTE DO BIN ( MOTOR TROCADO )

Nr Chassi: 9BFZZZ54ZMB175490

Nr Chassi BIN: 9BFZZZ54ZMB175490

Condições Chassi: OK - NIV (chassi) - Caracteres dentro dos padrões originais de fabricação.

Nr Cambio:

Nr Cambio BIN:

Combustível: Gasolina

Combustível BIN: Gasolina

Cor: Prata

Cor BIN: Prata

Tem KIT GNV: Não

Órgão Apreensor: Policia Federal

#### Leilão:

Leilão: Secretária Nacional de Políticas sobre Drogas e Gestão de Ativos SENAD

Responsável:

#### Observação:

--



CHASSI



FRENTE



TRASEIRA



PLACA



# CHECKLIST

ID Vistoria: 00002110

Placa: ACK7063

Data Impressão: 03/06/2026 11:24

Nr Motor: 1870790

Nr Chassi: 9BFZZZ54ZMB175490

## LEGENDA DOS ÍCONES DO CHECKLIST SELECIONADO PELO VISTORIADOR



OK



ATENÇÃO



APROVADO COM APONTAMENTO



APRESENTA PROBLEMA



## CHECKLIST | FICHA DE INSPEÇÃO VEICULAR (FIV):

### Estado Geral Do Veículo

Paracheque Dianteiro:	Avariado	Paracheque Traseiro:	Avariado
Farol Direito:	OK	Farol Esquerdo:	OK
Parabrisa Dianteiro:	Avariado	Capô:	OK
Teto:	OK	Retrovisor Lado Direito:	OK
Retrovisor Lado Esquerdo:	OK	Porta Dianteira Direita:	OK
Porta Dianteira Esquerda:	OK	Porta Malas:	Avariado
Vidro Da Porta Dianteira Direita:	OK	Vidro Da Porta Dianteira Esquerda:	OK
Vidro Traseiro Esquerdo:	OK	Vidro Traseiro Direito:	OK
Lanterna Traseira Direita:	OK	Lanterna Traseira Esquerda:	OK
Parabrisa Traseiro:	OK	Bancos Dianteiros:	Avariado
Bancos Traseiros:	Avariado	Forração Do Teto:	OK
Forração Interna:	Avariado	Pedais:	OK
Volante:	OK	Alavanca da Marcha:	OK
Painel de Instrumentos:	Avariado	Pneus Dianteiros:	Avariado
Pneus Traseiros:	Avariado	Rodas Traseiras:	OK
Rodas Dianteiras:	OK	Condição de locomoção:	N/A



Parabrisa Dianteiro:

Avariado



## CONSULTAS VEICULARES

ID Vistoria: 00002110

Placa: ACK7063

Data Impressão: 03/06/2026 11:24

Nr Motor: 1870790

Nr Chassi: 9BFZZZ54ZMB175490

## Base de Dados

1 - BIN ESTADUAL

2 - SENATRAN /  
FEDERAL

Bin Estadual - Atenção para as Restrições

Bin Estadual - Atenção para os Débitos e Multas do Veículo

Bin Estadual - Restrições do Proprietário

Bin Federal - Restrições

SENATRAN - Atenção para as Restrições

Recall

Renajud - Atenção para as restrições judiciais

Multas Federais

Numeração do MOTOR digitada difere da BIN

Numeração do MOTOR digitada difere da BIN ESTADUAL

## BIN ESTADUAL

Situação do veículo	EM CIRCULACAO	Tipo	AUTOMOVEL
Placa	ACK7063	Renavam	00600401995
Chassi	9BFZZZ54ZMB175490	Situação Chassi	NORMAL
Nr Motor	1162887	Categoria	PARTIC
Marca	FORD	Modelo	ESCORT LX
Ano Fab.	1991	Ano Mod.	1991
Cor	PRATA	Combustível	GASOLINA
UF	MS	Município	NOVA ANDRADINA-MS
Espécie	PASSAGEIRO	Potência	78
Procedência Veículo	NACIONAL	Carroceria	INEXISTENTE
Capacidade Passageiros	5	PBT	80

## Comunicação de Venda

Indicador Comun. Venda NÃO INFORMADO

Data Inclusao Venda NÃO INFORMADO

## Débitos e Multas:

Déb IPVA	NAO EXISTE DEBITO DE IPVA	Débito DPVAT	NAO EXISTE DEBITO DE DPVAT
Déb Licenc	EXISTE DEBITO LICENCIAMENTO: R\$ 933,48	Débito Multas	NAO EXISTE DEBITO DE MULTAS
Valor Débito Licenc	933,48		

ATENÇÃO: \*Débitos e restrições favor confirmar consulta diretamente ao DETRAN do estado, SNG e documento CRV.

## Restrições:

Situação do veículo	EM CIRCULACAO	Restrição 1	RESTRICAO ADMINISTRATIVA: RENAJUD
Restrição 2	RESTRICAO JUDICIAL: CONSTA RESTRICAO JUDICIAL	Restrição 3	OUTRAS RESTRICOES: RESTRICAO JUDICIAL RESTRICAO RENAJUD TRANSFERENCIA
Restrição 4	OUTRAS RESTRICOES: RENAJUD	Restrição Financeira	NADA CONSTA
Restrição Furto	NADA CONSTA	Restrição RENAJUD	CONSTA RESTRIÇÃO DE RENAJUD

## SENATRAN / FEDERAL

Tipo Consulta	SENATRAN / FEDERAL	Situação	EM CIRCULACAO
Placa	ACK7063	Renavam	00600401995

Chassi	9BFZZZ54ZMB175490	Município	NOVA ANDRADINA
UF	MS	Tipo	AUTOMOVEL
Categoria	PARTICULAR	Marca Modelo	FORD/ESCORT LX
Ano Fab	1991	Ano Mod	1991
Procedência Veículo	NACIONAL	Combustível	GASOLINA
Cor	PRATA	Potência	78
Capacidade Passageiros	5	PTB	1
Recall	NADA CONSTA	CPF/CNPJ Proprietário	5*****
Proprietário	G***** M***** U*****		

### SENATRAN / FEDERAL - Restrições:

Situação	EM CIRCULACAO	Restrição	NADA CONSTA
Restrição Judicial	CONSTA	Multa RENAINF	NADA CONSTA

### Roubo e Furto Ativo:

Roubo e Furto Ativo	NADA CONSTA
---------------------	-------------

### RECALL:

RECALL	NADA CONSTA
--------	-------------

### RENAJUD:

RENAJUD	CONSTA
---------	--------

### Débitos / Multas

\*Para sua total segurança, favor conferir débitos e multas diretamente ao SENATRAN: <https://portalservicos.senatran.serpro.gov.br>.

### Laudo CSV

CSV não encontrado na base consultada.

\*\*ATENÇÃO: \*Laudo CSV/Sinistro favor confirmar consulta diretamente ao SENATRAN ou DETRAN do estado.

### RECALL

Registro de recall	NADA CONSTA
--------------------	-------------

### RENAJUD

Registro de renajud	CONSTA	Total de renajud	1
---------------------	--------	------------------	---

### Registro de Renajud 18/02/2020

Tipo bloqueio	NAO DIVULGADO	Data bloqueio	18/02/2020
Número protocolo	NAO DIVULGADO	Número processo	08033261520168120017
Restrição Renajud	01-TRANSFERENCIA	Código Tribunal	11088
Órgão Judicial	3 VARA CIVEL DE NOVA ANDRADINA	Tribunal	TJMS-TRIBUNAL DE JUSTICA MATO GROSSO DO SUL

## FOTOS DO VEÍCULO

ID Vistoria: 00002110      Placa: ACK7063      Data Impressão: 03/06/2026 11:24

Nr Motor: 1870790      Nr Chassi: 9BFZZZ54ZMB175490



CHASSI



FRENTE



TRASEIRA



MOTOR COMPARTIMENTO



MOTOR



DIANTEIRA DIAGONAL ESQUERDA



TETO



COLUNA DIANTEIRA ESQ



PNEU DIANTEIRO ESQUERDO



LATERAL ESQUERDA



COLUNA TRASEIRA ESQ



PNEU TRASEIRO ESQUERDO



PLACA



TRASEIRA DIAGONAL DIREITA

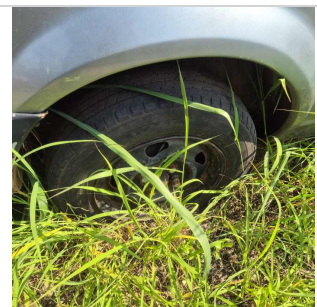

PNEU TRASEIRO DIREITO



COLUNA TRASEIRA DIR



COLUNA DIANTEIRA DIR

LATERAL DIREITA



INTERIOR

DIANTEIRA DIAGONAL DIREITA

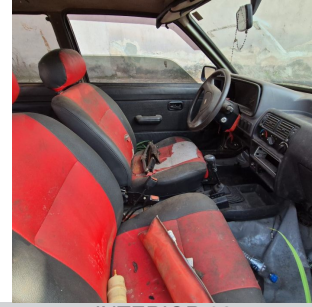

INTERIOR 02



INTERIOR 03



INTERIOR 04



INTERIOR 05



ADICIONAL 01



ADICIONAL 02



ADICIONAL 03

ID Vistoria: 00002110

Placa: ACK7063

Data Impressão: 03/06/2026 11:24

Nr Motor: 1870790

Nr Chassi: 9BFZZZ54ZMB175490

**Vistoria Financeira:**Valor Avaliado: **R\$ 6.000,00**Valor FIPE: **R\$ 0,00**Depreciação (%): **90,00%**Valor Depreciado: **R\$ 600,00****Totais:**Sub-Total: **600,00**Depreciação Forçada(%): **0,00%**Valor Final Avaliado: **R\$ 600,00**

A seguir são descritas as regras e orientações aplicáveis ao serviço contratado; às quais, você manifesta ciência e anuência expressas e sem reservas, tendo validade e eficácia equivalentes a qualquer acordo, a sua observância e cumprimento será exigível a todos os usuários:

1. O Laudo Preventivo possui caráter **APENAS INFORMATIVO E CONSIDERA-SE UMA ANÁLISE PRÉVIA E PREVENTIVA DO AUTOMÓVEL** em questão, a partir de análises estruturais do veículo e consulta a bancos de dados públicos e privados oficiais; a fim de dar guarida ao CONTRATANTE na tomada de decisões relativas ao automóvel vistoriado.
2. Em hipótese alguma o Laudo Preventivo substitui a vistoria oficial de identificação veicular que é realizada exclusivamente pelos órgãos e entidades executivos de trânsito dos estados e Distrito Federal, ou inspeções outras de institutos de criminalística; e que são obrigatórias nos termos do Código de Trânsito Brasileiro e resoluções do CONTRAN.
3. As informações contidas neste Laudo Preventivo e caracterizadas como "LAUDO PREVENTIVO DE VISTORIA VEICULAR" e "CHECKLIST" e "FOTOS" correspondem às análises físicas do veículo existentes no momento da verificação realizada pelo Vistoriador. A validade restringe-se ao exato momento do exame, em razão do que a 'E-LEILÕES \*Vistoria' não se responsabiliza por modificações posteriores sofridas pelo veículo, tais como danos no chassi, mudanças de motor, mudança de câmbio, etc.
4. As informações contidas neste Laudo Preventivo e caracterizadas como "CONSULTAS VEICULARES" correspondem ao resultado de consultas a banco de dados públicos e privados oficiais e relacionados ao veículo e que estejam disponíveis no momento da consulta pelo vistoriador.
5. As informações obtidas em bancos de dados públicos podem não estar atualizadas simultaneamente ao momento da consulta, situação que independe da gerência da 'E-LEILÕES \*Vistoria' e fornecedora do software gerenciador das consultas.
6. O CONTRATANTE do Laudo Preventivo tem ciência que o sistema de informações e banco de dados disponibilizados está sujeito a constantes alterações e atualizações pelos órgãos e departamentos oficiais, leiloeiros e/ou parceiros da iniciativa privada, sobre quais a 'E-LEILÕES \*Vistoria' e fornecedora do software gerenciador das consultas não detém a propriedade das informações, limitando-se assim, a reproduzi-las fielmente, na forma como originariamente apresenta as tais bases consultadas, sendo que este Laudo Preventivo visa auxiliar o CONTRATANTE na obtenção das informações pretendidas.
7. A 'E-LEILÕES \*Vistoria' e fornecedora do software gerenciador das consultas não possuem gerência e responsabilidade pelas informações inseridas nos bancos de dados consultados, e igualmente não se responsabilizam por perdas e danos em caso da não confirmação da informação junto a estes fornecedores gestores e/ou a utilização das informações disponibilizadas em laudos, certidões, vistorias ou documentos assemelhados.

**Orientações:**

1. Favor nas consultas BIN confirmar débitos, restrições no site do DETRAN do estado, SNG. Favor consultar na Base Federal (Senatran) e Estadual (DETRAN's dos estados que o veículo já pertenceu) possíveis sinistros apontados em CSV (Certificado de Segurança Veicular). E possível apontamento de CSV na observação da CRV.
2. Consultas BIN sujeito à alterações e/ou atualizações até o final do expediente sem validade como quitação de débitos para compra do veículo.



\_\_\_\_\_  
E-LEILÕES \*Vistoria  
Vistoriador: Rodolfo Araujo

Data: \_\_\_\_/\_\_\_\_/\_\_\_\_