



LAUDO DE VISTORIA VEÍCULAR

CONSERVAÇÃO RUIM

Numeração: 00002524

HYUNDAI SONATA GLS - HYUNDAI



Vistoriador: Anderson Freitas

Data Impressão: 27/04/2026 09:45

Data Vistoria: 22/04/2026 17:30

Cliente:

Nome: Secretaria Nacional de Políticas sobre Drogas e Gestão de Ativos SENAD

CPF/CNPJ: 02.645.310/0001-99

Local de atendimento:

Endereço: Estr. Bonsucesso, 2422, RIO BAIXO, ITAQUAQUECETUBA/SP. CEP: 07251-280.

Vistoria Veicular:

OSA: 370

Modelo: HYUNDAI SONATA GLS - HYUNDAI

Ano Fab / Modelo: 2011/2012

Categoria: Passeio e Utilitário

Local armazenamento: PÁTIO TATUAPÉ /
ITAQUAQUECETUBA-SP

Tipo Veículo: Veículos

Placa:

UF/Cidade Placa:
SP/SOROCABA-SP

Nr Motor: G4KEBA714634

Nr Motor BIN:
G4KEBA714634

Condições Motor: OK - Caracteres dentro dos padrões originais de fabricação. Sem vestígios de adulteração.

Nr Chassi: KMHEC41CBCA294733

Nr Chassi BIN:
KMHEC41CBCA294733

Condições Chassi: OK - NIV (chassi) - Caracteres dentro dos padrões originais de fabricação.

Nr Cambio:

Nr Cambio BIN:

Combustível:

Combustível BIN:

Cor:

Cor BIN: Preto

Tem KIT GNV: Não

Órgão Apreensor: Polícia Civil

Leilão:

Leilão: Secretária Nacional de Políticas sobre Drogas e Gestão de Ativos SENAD

Responsável:

Observação:

...
Veiculo com KIT de GNV

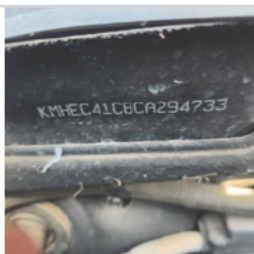

CHASSI



FRENTE



PLACA



CHECKLIST

ID Vistoria: 00002524

Placa: [REDACTED]

Data Impressão: 27/04/2026 09:45

Nr Motor: G4KEBA714634

Nr Chassi: KMHEC41CBCA294733

LEGENDA DOS ÍCONES DO CHECKLIST SELECIONADO PELO VISTORIADOR



OK



ATENÇÃO



APROVADO COM APONTAMENTO



APRESENTA PROBLEMA



CHECKLIST | FICHA DE INSPEÇÃO VEICULAR (FIV):

Estado Geral Do Veículo

Parachoque Dianteiro:		Avariado	Farol Direito:		OK
Farol Esquerdo:		OK	Parabrisa Dianteiro:		OK
Capô:		Avariado	Teto:		OK
Retrovisor Lado Direito:		OK	Retrovisor Lado Esquerdo:		OK
Porta Dianteira Direita:		OK	Porta Dianteira Esquerda:		OK
Porta Traseira Direita:		OK	Porta Traseira Esquerda:		OK
Porta Malas:		OK	Vidro Da Porta Dianteira Direita:		OK
Vidro Da Porta Dianteira Esquerda:		OK	Vidro Traseiro Esquerdo:		OK
Vidro Traseiro Direito:		OK	Lanterna Traseira Direita:		OK
Lanterna Traseira Esquerda:		OK	Parabrisa Traseiro:		OK
Bancos Dianteiros:		Avariado	Bancos Traseiros:		Avariado
Forração Do Teto:		OK	Forração Interna:		OK
Pedais:		OK	Volante:		OK
Alavanca da Marcha:		OK	Painel de Instrumentos:		OK
Pneus Dianteiros:		Avariado	Pneus Traseiros:		Avariado
Rodas Traseiras:		OK	Estepe:		N/A
Rodas Dianteiras:		OK	Condição de locomoção:		N/A
Veiculo Blindado:		NÃO			



CONSULTAS VEICULARES

ID Vistoria: 00002524

Placa: [REDACTED]

Data Impressão: 27/04/2026 09:45

Nr Motor: G4KEBA714634

Nr Chassi: KMHEC41CBCA294733

Base de Dados

1 - BIN ESTADUAL

2 - SENATRAN /
FEDERAL

Bin Estadual - Atenção para as Restrições

Bin Estadual - Atenção para os Débitos e Multas do Veículo

Bin Estadual - Restrições do Proprietário

Bin Federal - Restrições

SENATRAN - Atenção para as Restrições

Recall

Renajud

Atenção para as Multas Federais

BIN ESTADUAL

Situação do veículo	CIRCULACAO	Tipo	AUTOMOVEL
Placa	[REDACTED]	Renavam	00336405391
Chassi	KMHEC41CBCA294733	Tipo Marcação Chassi	NORMAL
Nr Motor	G4KEBA714634	Categoria	PARTICULAR
Marca	HYUNDAI	Modelo	HYUNDAI SONATA GLS
Ano Fab.	2011	Ano Mod.	2012
Cor	PRETA	Combustível	GASOLINA
UF	SP	Município	SOROCABA-SP
Espécie	PASSAGEIRO	Potência	182
Procedência Veículo	ESTRANGEIRO	Carroceria	INEXISTENTE
Cilindradas	2359	Capacidade Passageiros	5
Nr Eixos	2	PBT	198
CMT	248	Mensagem	MOTOR AGREGADO: G4KEBA714634

Comunicação de Venda

Indicador Comun. Venda	NÃO INFORMADO	Data Inclusão Venda	NÃO INFORMADO
------------------------	---------------	---------------------	---------------

Débitos e Multas:

Déb IPVA	NAO EXISTE DEBITO DE IPVA	Débito DPVAT	NAO EXISTE DEBITO DE DPVAT
Déb Licenc	EXISTE DEBITO DE LICENCIAMENTO	Débito Multas	EXISTE DEBITO DE MULTA
Valor Débito Detran	516,01	Valor Débito Licenc	386,42
Valor Débito Multa	516,01		

ATENÇÃO: *Débitos e restrições favor confirmar consulta diretamente ao DETRAN do estado, SNG e documento CRV.

Proprietários:

CPF CNPJ Proprietario	1*****	Proprietário	E***** D* P***** P*****
-----------------------	--------	--------------	-------------------------

Restrições:

Situação do veículo	CIRCULACAO	Restrição 1	NADA CONSTA
Restrição 2	RESTRICAO ADMINISTRATIVA	Restrição 3	NADA CONSTA
Restrição 4	NADA CONSTA	Restrição Financeira	NADA CONSTA
Restrição Administrativa	CONSTA RESTRICAO ADMINISTRATIVA	Restrição Furto	NADA CONSTA
Restrição Guincho	NADA CONSTA	Restrição RENAJUD	NADA CONSTA
Restrição Judicial	NADA CONSTA	Restrição Tributária	NADA CONSTA
Restrição Ambiental	VEICULO COM INSPECAO VEICULAR		

OK

SENATRAN / FEDERAL

Tipo Consulta	SENATRAN / FEDERAL	Situação	EM CIRCULACAO
Placa	██████	Renavam	00336405391
Chassi	KMHEC41CBCA294733	Município	SOROCABA
UF	SP	Tipo	AUTOMOVEL
Categoria	PARTICULAR	Marca Modelo	I/HYUNDAI SONATA GLS
Ano Fab	2011	Ano Mod	2012
Procedência Veículo	ESTRANGEIRO	Nr Eixos	2
Combustível	GASOLINA	Cor	PRETA
Potência	182	Capacidade Passageiros	5
CMT	2	PTB	2
Recall	NADA CONSTA	CPF/CNPJ Proprietário	1*****
Proprietário	E***** D* P***** P***** I*****		

SENATRAN / FEDERAL - Restrições:

Situação	EM CIRCULACAO	Restrição	CONSTA RESTRIÇÃO GERAL
Restrição 1	REST. ADMINISTRATIVA	Restrição 2	INDICADOR MULTA RENAINF
Restrição Judicial	NADA CONSTA	Multa RENAINF	CONSTA
Multas	CONSTA		

Roubo e Furto Ativo:

Roubo e Furto Ativo NADA CONSTA

RECALL:

RECALL NADA CONSTA

RENAJUD:

RENAJUD NADA CONSTA

Multas Federais 08/10/2019 às 07:37 (CORTESIA)

Placa	██████	Órgão Autuado	PREF. DE SP SOROCABA
Número Infração	B001351567	Código Infração	5541
Descrição da Infração	ESTACIONAR EM DESACORDO COM A REGULAMENTACAO ESPECIFICADA PELA SINALIZACAO	Data/Hora	08/10/2019 07:37
Cod RENAINF	B001351567	Valor	195

Multas Federais 08/12/2019 às 17:33 (CORTESIA)

Placa	██████	Órgão Autuado	DER - SP
Número Infração	1K 0475426	Código Infração	7455
Descrição da Infração	TRANSITAR EM VELOCIDADE SUPERIOR A MAXIMA PERMITIDA EM ATE 20%	Data/Hora	08/12/2019 17:33
Cod RENAINF	1K 0475426	Valor	130

Laudo CSV

CSV CSV não encontrado na base consultada.

****ATENÇÃO:** *Laudo CSV/Sinistro favor confirmar consulta diretamente ao SENATRAN ou DETRAN do estado.

RECALL

Registro de recall

NADA CONSTA



RENAJUD

Registro de renajud

NADA CONSTA



FOTOS DO VEÍCULO

ID Vistoria: 00002524

Placa: [REDACTED]

Data Impressão: 27/04/2026 09:45

Nr Motor: G4KEBA714634

Nr Chassi: KMHEC41CBCA294733

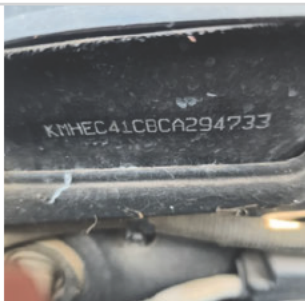

CHASSI



FRENTE



MOTOR COMPARTIMENTO



MOTOR



DIANTEIRA DIAGONAL ESQUERDA



COLUNA DIANTEIRA ESQ



PNEU DIANTEIRO ESQUERDO



COLUNA TRASEIRA ESQ



PNEU TRASEIRO ESQUERDO



PLACA



PNEU TRASEIRO DIREITO



COLUNA TRASEIRA DIR



DIANTEIRA DIAGONAL DIREITA



COLUNA DIANTEIRA DIR



INTERIOR



INTERIOR 02



INTERIOR 03



INTERIOR 04



INTERIOR 05



ADICIONAL 01



ADICIONAL 02



ADICIONAL 03



ADICIONAL 05

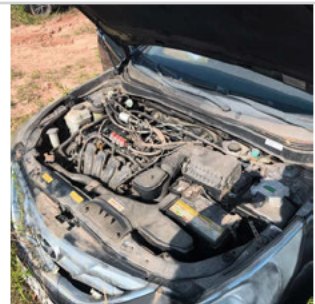

ADICIONAL 06

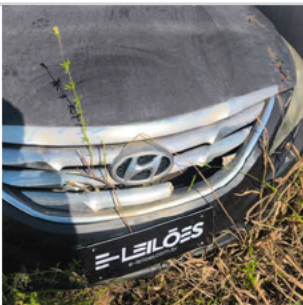

ADICIONAL 08

ID Vistoria: 00002524

Placa: [REDACTED]

Data Impressão: 27/04/2026 09:45

Nr Motor: G4KEBA714634

Nr Chassi: KMHEC41CBCA294733

Vistoria Financeira:

Valor Avaliado: R\$ 60.000,00

Valor FIPE: R\$ 0,00

Depreciação (%): 60,00%

Valor Depreciado: R\$ 24.000,00

Totais:

Sub-Total: 24.000,00

Depreciação Forçada(%): 0,00%

Valor Final Avaliado: R\$ 24.000,00

A seguir são descritas as regras e orientações aplicáveis ao serviço contratado; às quais, você manifesta ciência e anuência expressas e sem reservas, tendo validade e eficácia equivalentes a qualquer acordo, a sua observância e cumprimento será exigível a todos os usuários:

1. O Laudo Preventivo possui caráter **APENAS INFORMATIVO E CONSIDERA-SE UMA ANÁLISE PRÉVIA E PREVENTIVA DO AUTOMÓVEL** em questão, a partir de análises estruturais do veículo e consulta a bancos de dados públicos e privados oficiais; a fim de dar guarida ao CONTRATANTE na tomada de decisões relativas ao automóvel vistoriado.
2. Em hipótese alguma o Laudo Preventivo substitui a vistoria oficial de identificação veicular que é realizada exclusivamente pelos órgãos e entidades executivos de trânsito dos estados e Distrito Federal, ou inspeções outras de institutos de criminalística; e que são obrigatórias nos termos do Código de Trânsito Brasileiro e resoluções do CONTRAN.
3. As informações contidas neste Laudo Preventivo e caracterizadas como "LAUDO PREVENTIVO DE VISTORIA VEICULAR" e "CHECKLIST" e "FOTOS" correspondem às análises físicas do veículo existentes no momento da verificação realizada pelo Vistoriador. A validade restringe-se ao exato momento do exame, em razão do que a 'E-LEILÕES *Vistoria' não se responsabiliza por modificações posteriores sofridas pelo veículo, tais como danos no chassi, mudanças de motor, mudança de câmbio, etc.
4. As informações contidas neste Laudo Preventivo e caracterizadas como "CONSULTAS VEICULARES " correspondem ao resultado de consultas a banco de dados públicos e privados oficiais e relacionados ao veículo e que estejam disponíveis no momento da consulta pelo vistoriador.
5. As informações obtidas em bancos de dados públicos podem não estar atualizadas simultaneamente ao momento da consulta, situação que independe da gerência da 'E-LEILÕES *Vistoria' e fornecedora do software gerenciador das consultas.
6. O CONTRATANTE do Laudo Preventivo tem ciência que o sistema de informações e banco de dados disponibilizados está sujeito a constantes alterações e atualizações pelos órgãos e departamentos oficiais, leiloeiros e/ou parceiros da iniciativa privada, sobre quais a 'E-LEILÕES *Vistoria' e fornecedora do software gerenciador das consultas não detém a propriedade das informações, limitando-se assim, a reproduzi-las fielmente, na forma como originariamente apresenta as tais bases consultadas, sendo que este Laudo Preventivo visa auxiliar o CONTRATANTE na obtenção das informações pretendidas.
7. A 'E-LEILÕES *Vistoria' e fornecedora do software gerenciador das consultas não possuem gerência e responsabilidade pelas informações inseridas nos bancos de dados consultados, e igualmente não se responsabilizam por perdas e danos em caso da não confirmação da informação junto a estes fornecedores gestores e/ou a utilização das informações disponibilizadas em laudos, certidões, vistorias ou documentos assemelhados.

Orientações:

1. Favor nas consultas BIN confirmar débitos, restrições no site do DETRAN do estado, SNG. Favor consultar na Base Federal (Senatran) e Estadual (DETRAN's dos estados que o veículo já pertenceu) possíveis sinistros apontados em CSV (Certificado de Segurança Veicular). E possível apontamento de CSV na observação da CRV.
2. Consultas BIN sujeito à alterações e/ou atualizações até o final do expediente sem validade como quitação de débitos para compra do veículo.



E-LEILÕES *Vistoria
Vistoriador: Anderson Freitas

Data: ____/____/____