



### LAUDO DE VISTORIA VEÍCULAR

CONSERVAÇÃO RUIM

Numeração: 00002523

AUDI Q7 42 FSI - I AUDI

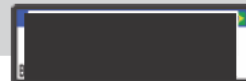

Vistoriador: Anderson Freitas

Data Impressão: 27/04/2026 09:45

Data Vistoria: 22/04/2026 17:23

#### Cliente:

Nome: Secretaria Nacional de Políticas sobre Drogas e Gestão de Ativos SENAD

CPF/CNPJ: 02.645.310/0001-99

#### Local de atendimento:

Endereço: Estr. Bonsucesso, 2422, RIO BAIXO, ITAQUAQUECETUBA/SP. CEP: 07251-280.

#### Vistoria Veicular:

OSA: 1721

Modelo: AUDI Q7 42 FSI - I AUDI

Ano Fab / Modelo: 2007/2007

Categoria: Passeio e Utilitário

Local armazenamento: PÁTIO TATUAPÉ /  
ITAQUAQUECETUBA-SP

Tipo Veículo: Veículos

Placa: [REDACTED]

UF/Cidade Placa: SP/SAO  
PAULO-SP

Nr Motor: BAR023754

Nr Motor BIN: BAR023754

Condições Motor: OK - Caracteres dentro dos padrões originais de fabricação. Sem vestígios de adulteração.

Nr Chassi: WAUAV94L17D096459

Nr Chassi BIN:  
WAUAV94L17D096459

Condições Chassi: OK - NIV (chassi) - Caracteres dentro dos padrões originais de fabricação.

Nr Cambio:

Nr Cambio BIN:

Combustível:

Combustível BIN:

Cor:

Cor BIN: Preto

Tem KIT GNV: Não

Órgão Apreensor: Polícia Civil

#### Leilão:

Leilão: Secretária Nacional de Políticas sobre Drogas e Gestão de Ativos SENAD

Responsável:

#### Observação:

...

VEICULO COM BLINDAGEM DELAMINADA.



CHASSI



FRENTE



TRASEIRA



# CHECKLIST

ID Vistoria: 00002523

Placa: [REDACTED]

Data Impressão: 27/04/2026 09:45

Nr Motor: BAR023754

Nr Chassi: WAUAV94L17D096459

## LEGENDA DOS ÍCONES DO CHECKLIST SELECIONADO PELO VISTORIADOR



OK



ATENÇÃO



APROVADO COM APONTAMENTO



APRESENTA PROBLEMA



## CHECKLIST | FICHA DE INSPEÇÃO VEICULAR (FIV):

### Estado Geral Do Veículo

<b>Paracheque Dianteiro:</b>	OK	<b>Farol Direito:</b>	OK
<b>Farol Esquerdo:</b>	OK	<b>Parabrisa Dianteiro:</b>	Avariado
		Observação:BLINDAGEM DELAMINADA	
<b>Capô:</b>	OK	<b>Teto:</b>	OK
<b>Retrovisor Lado Direito:</b>	OK	<b>Retrovisor Lado Esquerdo:</b>	OK
<b>Porta Dianteira Direita:</b>	OK	<b>Porta Dianteira Esquerda:</b>	OK
<b>Porta Traseira Direita:</b>	OK	<b>Porta Traseira Esquerda:</b>	OK
<b>Porta Malas:</b>	OK	<b>Vidro Da Porta Dianteira Direita:</b>	Avariado
		Observação:BLINDAGEM DELAMINADA	
<b>Vidro Da Porta Dianteira Esquerda:</b>	Avariado	<b>Vidro Traseiro Esquerdo:</b>	Avariado
Observação:BLINDAGEM DELAMINADA		Observação:BLINDAGEM DELAMINADA	
<b>Vidro Traseiro Direito:</b>	Avariado	<b>Lanterna Traseira Direita:</b>	Avariado
Observação:BLINDAGEM DELAMINADA			
<b>Lanterna Traseira Esquerda:</b>	OK	<b>Parabrisa Traseiro:</b>	Avariado
		Observação:BLINDAGEM DELAMINADA	
<b>Bancos Dianteiros:</b>	Avariado	<b>Bancos Traseiros:</b>	Avariado
<b>Forração Interna:</b>	Avariado	<b>Pedais:</b>	OK
<b>Volante:</b>	OK	<b>Alavanca da Marcha:</b>	OK
<b>Painel de Instrumentos:</b>	OK	<b>Pneus Dianteiros:</b>	Avariado
<b>Pneus Traseiros:</b>	Avariado	<b>Rodas Traseiras:</b>	OK
<b>Estepe:</b>	OK	<b>Rodas Dianteiras:</b>	OK
<b>Condição de locomoção:</b>	N/A	<b>Veiculo Blindado:</b>	SIM
		Observação:BLINDAGEM DELAMINADA	



## CONSULTAS VEICULARES

ID Vistoria: 00002523

Placa: [REDACTED]

Data Impressão: 27/04/2026 09:45

Nr Motor: BAR023754

Nr Chassi: WAUAV94L17D096459

## Base de Dados

1 - BIN ESTADUAL

2 - SENATRAN /  
FEDERAL

Bin Estadual - Restrições



Bin Estadual - Atenção para os Débitos e Multas do Veículo



Bin Estadual - Restrições do Proprietário



Bin Federal - Restrições



SENATRAN - Atenção para as Restrições



Recall



Renajud



Atenção para as Multas Federais



## BIN ESTADUAL

Situação do veículo	CIRCULACAO	Tipo	CAMIONETA
Placa	[REDACTED]	Renavam	00923693513
Chassi	WAUAV94L17D096459	Tipo Marcação Chassi	NORMAL
Nr Motor	BAR023754	Categoria	PARTICULAR
Marca	I AUDI	Modelo	AUDI Q7 42 FSI
Ano Fab.	2007	Ano Mod.	2007
Cor	PRETA	Combustível	GASOLINA
UF	SP	Município	SAO PAULO-SP
Espécie	MISTO	Potência	350
Procedência Veículo	ESTRANGEIRO	Carroceria	INEXISTENTE
Cilindradas	4163	Capacidade Carga	7
Capacidade Passageiros	7	Nr Eixos	2
PBT	293	CMT	636

Mensagem MOTOR AGREGADO: BAR023754



## Comunicação de Venda

Indicador Comun. Venda	NÃO INFORMADO	Data Inclusao Venda	NÃO INFORMADO
------------------------	---------------	---------------------	---------------



## Débitos e Multas:

Déb IPVA	EXISTE DEBITO DE IPVA	Débito DPVAT	NAO EXISTE DEBITO DE DPVAT
Déb Licenc	EXISTE DEBITO DE LICENCIAMENTO	Débito Multas	EXISTE DEBITO DE MULTA
Valor Débito Detran	1.209,86	Valor Débito IPVA	2816,08
Valor Débito Licenc	1.276,62	Valor Débito Multa	1209,86

ATENÇÃO: \*Débitos e restrições favor confirmar consulta diretamente ao DETRAN do estado, SNG e documento CRV.



## Proprietários:

CPF CNPJ Proprietario	0*****	Proprietário	P*** N***** F*****
-----------------------	--------	--------------	--------------------



## Restrições:

Situação do veículo	CIRCULACAO	Restrição 1	NADA CONSTA
Restrição 2	NADA CONSTA	Restrição 3	NADA CONSTA
Restrição 4	NADA CONSTA	Restrição Financeira	NADA CONSTA
Restrição Administrativa	NADA CONSTA	Restrição Furto	NADA CONSTA
Restrição Guincho	NADA CONSTA	Restrição RENAJUD	NADA CONSTA
Restrição Judicial	NADA CONSTA	Restrição Tributária	NADA CONSTA
Restrição Ambiental	VEICULO COM INSPECAO VEICULAR		

OK

## SENATRAN / FEDERAL

Tipo Consulta	SENATRAN / FEDERAL	Situação	EM CIRCULACAO
Placa	██████	Renavam	00923693513
Chassi	WAUAV94L17D096459	Município	SAO PAULO
UF	SP	Tipo	CAMIONETA
Categoria	PARTICULAR	Marca Modelo	I/AUDI Q7 4.2 FSI
Ano Fab	2007	Ano Mod	2007
Procedência Veículo	ESTRANGEIRO	Nr Eixos	2
Combustível	GASOLINA	Cor	PRETA
Potência	350	Capacidade Passageiros	7
Capacidade Carga	1	CMT	6
PTB	3	Recall	NADA CONSTA
CPF/CNPJ Proprietário	0*****	Proprietário	P**** N***** F*****

## SENATRAN / FEDERAL - Restrições:

Situação	EM CIRCULACAO	Restrição	CONSTA RESTRIÇÃO GERAL
Restrição 1	INDICADOR MULTA RENAINF	Restrição Judicial	NADA CONSTA
Multa RENAINF	CONSTA	Multas	CONSTA

## Roubo e Furto Ativo:

Roubo e Furto Ativo NADA CONSTA

## RECALL:

RECALL NADA CONSTA

## RENAJUD:

RENAJUD NADA CONSTA

## Multas Federais 13/11/2020 às 10:27 (CORTESIA)

Placa	██████	Órgão Autuado	DETRAN - SP
Número Infração	A352977477	Código Infração	6920
Descrição da Infração	DEIXAR DE EFETUAR REGISTRO DO VEICULO EM 30 DIAS, QDO FOR TRANSF A PROPRIEDADE	Data/Hora	13/11/2020 10:27
Cod RENAINF	A352977477	Valor	195

## Multas Federais 19/12/2020 às 21:57 (CORTESIA)

Placa	██████	Órgão Autuado	GET-SP
Número Infração	HVB2147161	Código Infração	7463
Descrição da Infração	TRANSITAR EM VELOCIDADE SUPERIOR A MAXIMA PERMITIDA EM MAIS DE 20% ATE 50%	Data/Hora	19/12/2020 21:57
Cod RENAINF	HVB2147161	Valor	195

## Multas Federais 02/04/2021 às 14:48 (CORTESIA)

Placa	██████	Órgão Autuado	POLICIA RODOVIARIA FEDERAL
Número Infração	R519920422	Código Infração	7455
Descrição da Infração	TRANSITAR EM VELOCIDADE SUPERIOR A MAXIMA PERMITIDA EM ATE 20%	Data/Hora	02/04/2021 14:48
Cod RENAINF	R519920422	Valor	130

## Multas Federais 29/05/2021 às 20:36 (CORTESIA)

Placa	██████████	Órgão Autuado	PREF. DE SP SAO CAETANO DO SUL
Número Infração	I00267000	Código Infração	7455
Descrição da Infração	TRANSITAR EM VELOCIDADE SUPERIOR A MAXIMA PERMITIDA EM ATE 20%	Data/Hora	29/05/2021 20:36
Cod RENAINF	I00267000	Valor	130

## Multas Federais 05/09/2020 às 12:38 (CORTESIA)

Placa	██████████	Órgão Autuado	DETRAN - SP
Número Infração	C356502282	Código Infração	6599
Descrição da Infração	CONDUZIR O VEICULO REGISTRADO QUE NAO ESTEJA DEVIDAMENTE LICENCIADO	Data/Hora	05/09/2020 12:38
Cod RENAINF	C356502282	Valor	293

## Laudo CSV

CSV CSV não encontrado na base consultada.

**\*\*ATENÇÃO:** \*Laudo CSV/Sinistro favor confirmar consulta diretamente ao SENATRAN ou DETRAN do estado.

## RECALL

Registro de recall NADA CONSTA

## RENAJUD

Registro de renajud NADA CONSTA

## FOTOS DO VEÍCULO

ID Vistoria: 00002523

Placa: ██████████

Data Impressão: 27/04/2026 09:45

Nr Motor: BAR023754

Nr Chassi: WAUAV94L17D096459



CHASSI



FRENTE



TRASEIRA



MOTOR COMPARTIMENTO



MOTOR



DIANTEIRA DIAGONAL ESQUERDA

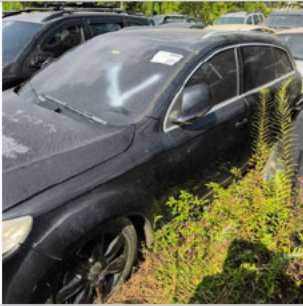

COLUNA DIANTEIRA ESQ



PNEU DIANTEIRO ESQUERDO



COLUNA TRASEIRA ESQ



PNEU TRASEIRO ESQUERDO



TRASEIRA DIAGONAL DIREITA



PNEU TRASEIRO DIREITO



COLUNA TRASEIRA DIR



DIANTEIRA DIAGONAL DIREITA



COLUNA DIANTEIRA DIR



INTERIOR



INTERIOR 02

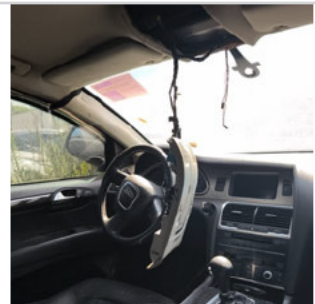

INTERIOR 03



INTERIOR 04



INTERIOR 05



ADICIONAL 01



ADICIONAL 03

ADICIONAL 04

ADICIONAL 06



ADICIONAL 08

ID Vistoria: 00002523

Placa: [REDACTED]

Data Impressão: 27/04/2026 09:45

Nr Motor: BAR023754

Nr Chassi: WAUAV94L17D096459

**Vistoria Financeira:**

Valor Avaliado: R\$ 50.500,00

Valor FIPE: R\$ 0,00

Depreciação (%): 70,00%

Valor Depreciado: R\$ 15.150,00

**Totais:**

Sub-Total: 15.150,00

Depreciação Forçada(%): 0,00%

Valor Final Avaliado: R\$ 15.150,00

A seguir são descritas as regras e orientações aplicáveis ao serviço contratado; às quais, você manifesta ciência e anuência expressas e sem reservas, tendo validade e eficácia equivalentes a qualquer acordo, a sua observância e cumprimento será exigível a todos os usuários:

1. O Laudo Preventivo possui caráter **APENAS INFORMATIVO E CONSIDERA-SE UMA ANÁLISE PRÉVIA E PREVENTIVA DO AUTOMÓVEL** em questão, a partir de análises estruturais do veículo e consulta a bancos de dados públicos e privados oficiais; a fim de dar guarida ao CONTRATANTE na tomada de decisões relativas ao automóvel vistoriado.
2. Em hipótese alguma o Laudo Preventivo substitui a vistoria oficial de identificação veicular que é realizada exclusivamente pelos órgãos e entidades executivos de trânsito dos estados e Distrito Federal, ou inspeções outras de institutos de criminalística; e que são obrigatórias nos termos do Código de Trânsito Brasileiro e resoluções do CONTRAN.
3. As informações contidas neste Laudo Preventivo e caracterizadas como "LAUDO PREVENTIVO DE VISTORIA VEICULAR" e "CHECKLIST" e "FOTOS" correspondem às análises físicas do veículo existentes no momento da verificação realizada pelo Vistoriador. A validade restringe-se ao exato momento do exame, em razão do que a 'E-LEILÕES \*Vistoria' não se responsabiliza por modificações posteriores sofridas pelo veículo, tais como danos no chassi, mudanças de motor, mudança de câmbio, etc.
4. As informações contidas neste Laudo Preventivo e caracterizadas como "CONSULTAS VEICULARES " correspondem ao resultado de consultas a banco de dados públicos e privados oficiais e relacionados ao veículo e que estejam disponíveis no momento da consulta pelo vistoriador.
5. As informações obtidas em bancos de dados públicos podem não estar atualizadas simultaneamente ao momento da consulta, situação que independe da gerência da 'E-LEILÕES \*Vistoria' e fornecedora do software gerenciador das consultas.
6. O CONTRATANTE do Laudo Preventivo tem ciência que o sistema de informações e banco de dados disponibilizados está sujeito a constantes alterações e atualizações pelos órgãos e departamentos oficiais, leiloeiros e/ou parceiros da iniciativa privada, sobre quais a 'E-LEILÕES \*Vistoria' e fornecedora do software gerenciador das consultas não detém a propriedade das informações, limitando-se assim, a reproduzi-las fielmente, na forma como originariamente apresentas as tais bases consultadas, sendo que este Laudo Preventivo visa auxiliar o CONTRATANTE na obtenção das informações pretendidas.
7. A 'E-LEILÕES \*Vistoria' e fornecedora do software gerenciador das consultas não possuem gerência e responsabilidade pelas informações inseridas nos bancos de dados consultados, e igualmente não se responsabilizam por perdas e danos em caso da não confirmação da informação junto a estes fornecedores gestores e/ou a utilização das informações disponibilizadas em laudos, certidões, vistorias ou documentos assemelhados.

**Orientações:**

1. Favor nas consultas BIN confirmar débitos, restrições no site do DETRAN do estado, SNG. Favor consultar na Base Federal (Senatran) e Estadual (DETRAN's dos estados que o veículo já pertenceu) possíveis sinistros apontados em CSV (Certificado de Segurança Veicular). E possível apontamento de CSV na observação da CRV.
2. Consultas BIN sujeito à alterações e/ou atualizações até o final do expediente sem validade como quitação de débitos para compra do veículo.

E-LEILÕES \*Vistoria  
Vistoriador: Anderson Freitas

Data: \_\_\_\_/\_\_\_\_/\_\_\_\_