



LAUDO DE VISTORIA VEÍCULAR

CONSERVADO

Numeração: 00002522

ECOSPORT FSL16FLEX - FORD

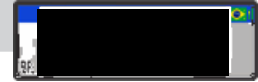

Vistoriador: Anderson Freitas

Data Impressão: 27/04/2026 09:46

Data Vistoria: 22/04/2026 17:22

Ciente:

Nome: Secretaria Nacional de Políticas sobre Drogas e Gestão de Ativos SENAD

CPF/CNPJ: 02.645.310/0001-99

Local de atendimento:

Endereço: Estr. Bonsucesso, 2422, RIO BAIXO, ITAQUAQUECETUBA/SP. CEP: 07251-280.

Vistoria Veicular:

OSA: 1168

Modelo: ECOSPORT FSL16FLEX - FORD

Ano Fab / Modelo: 2010/2011

Categoria: Passeio e Utilitário

Local armazenamento: PÁTIO TATUAPÉ /
ITAQUAQUECETUBA-SP

Tipo Veículo: Veículos

Placa: [REDACTED]

UF/Cidade Placa:
SP/SUZANO

Nr Motor: QF9AB8634618

Nr Motor BIN:
QF9AB8634618

Condições Motor: OK - Caracteres dentro dos padrões originais de fabricação. Sem vestígios de adulteração.

Nr Chassi: 9BFZE55P3B8634618

Nr Chassi BIN:
9BFZE55P3B8634618

Condições Chassi: OK - NIV (chassi) - Caracteres dentro dos padrões originais de fabricação.

Nr Cambio:

Nr Cambio BIN:

Combustível:

Combustível BIN:

Cor:

Cor BIN: Preto

Tem KIT GNV: Não

Órgão Apreensor: Policia Civil

Leilão:

Leilão: Secretária Nacional de Políticas sobre Drogas e Gestão de Ativos SENAD

Responsável:

Observação:

..



CHASSI



FRENTE

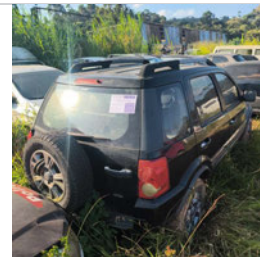

TRASEIRA



PLACA



CHECKLIST

ID Vistoria: 00002522

Placa: ██████████

Data Impressão: 27/04/2026 09:46

Nr Motor: QF9AB8634618

Nr Chassi: 9BFZE55P3B8634618

LEGENDA DOS ÍCONES DO CHECKLIST SELECIONADO PELO VISTORIADOR



OK



ATENÇÃO



APROVADO COM APONTAMENTO



APRESENTA PROBLEMA



CHECKLIST | FICHA DE INSPEÇÃO VEICULAR (FIV):

Estado Geral Do Veículo

Parachoque Dianteiro:	Avariado	Farol Direito:	OK
Farol Esquerdo:	OK	Parabrisa Dianteiro:	OK
Capô:	OK	Teto:	OK
Retrovisor Lado Direito:	OK	Retrovisor Lado Esquerdo:	OK
Porta Dianteira Direita:	OK	Porta Dianteira Esquerda:	OK
Porta Traseira Direita:	OK	Porta Traseira Esquerda:	OK
Porta Malas:	OK	Vidro Da Porta Dianteira Direita:	OK
Vidro Da Porta Dianteira Esquerda:	OK	Vidro Traseiro Esquerdo:	OK
Vidro Traseiro Direito:	OK	Lanterna Traseira Direita:	OK
Lanterna Traseira Esquerda:	OK	Parabrisa Traseiro:	OK
Bancos Dianteiros:	Avariado	Bancos Traseiros:	OK
Forração Do Teto:	OK	Forração Interna:	OK
Pedais:	OK	Volante:	OK
Alavanca da Marcha:	OK	Painel de Instrumentos:	OK
Pneus Dianteiros:	Avariado	Pneus Traseiros:	Avariado
Rodas Traseiras:	OK	Estepe:	OK
Rodas Dianteiras:	OK	Condição de locomoção:	N/A
Veiculo Blindado:	NÃO		



CONSULTAS VEICULARES

ID Vistoria: 00002522

Placa: [REDACTED]

Data Impressão: 27/04/2026 09:46

Nr Motor: QF9AB8634618

Nr Chassi: 9BFZE55P3B8634618

Base de Dados

1 - BIN ESTADUAL

2 - SENATRAN /
FEDERAL

Bin Estadual - Restrições

Bin Estadual - Atenção para os Débitos e Multas do Veículo

Bin Estadual - Restrições do Proprietário

Bin Federal - Restrições

SENATRAN - Atenção para as Restrições

Recall

Renajud

Atenção para as Multas Federais

BIN ESTADUAL

Situação do veículo	CIRCULACAO	Tipo	CAMIONETA
Placa	[REDACTED]	Renavam	00264271610
Chassi	9BFZE55P3B8634618	Tipo Marcação Chassi	NORMAL
Nr Motor	QF9AB8634618	Categoria	PARTICULAR
Marca	FORD	Modelo	ECOSPORT FSL16FLEX
Ano Fab.	2010	Ano Mod.	2011
Cor	PRETA	Combustível	ALCOOL/GASOLINA
UF	SP	Município	SUZANO
Espécie	MISTO	Potência	107
Procedência Veículo	NACIONAL	Cilindradas	1598
Capacidade Carga	46	Capacidade Passageiros	5
PBT	167	Mensagem	MOTOR AGREGADO: -

Comunicação de Venda

Indicador Comun. Venda	NÃO INFORMADO	Data Inclusao Venda	NÃO INFORMADO
------------------------	---------------	---------------------	---------------

Débitos e Multas:

Déb IPVA	EXISTE DEBITO DE IPVA	Débito DPVAT	NAO EXISTE DEBITO DE DPVAT
Déb Licenc	EXISTE DEBITO DE LICENCIAMENTO	Débito Multas	EXISTE DEBITO DE MULTA
Valor Débito Detran	157,91	Valor Débito IPVA	1.602,63
Valor Débito Licenc	388,65	Valor Débito Multa	157,91

ATENÇÃO: *Débitos e restrições favor confirmar consulta diretamente ao DETRAN do estado, SNG e documento CRV.

Proprietários:

CPF CNPJ Proprietario	4*****	Proprietário	V**** D* S**** O*****
-----------------------	--------	--------------	-----------------------

Restrições:

Situação do veículo	CIRCULACAO	Restrição 1	NADA CONSTA
Restrição 2	NADA CONSTA	Restrição 3	NADA CONSTA
Restrição 4	NADA CONSTA	Restrição Financeira	NADA CONSTA
Restrição Administrativa	NADA CONSTA	Restrição Furto	NADA CONSTA
Restrição Guincho	NADA CONSTA	Restrição RENAJUD	NADA CONSTA
Restrição Judicial	NADA CONSTA	Restrição Tributária	NADA CONSTA

SENATRAN / FEDERAL

Tipo Consulta	SENATRAN / FEDERAL	Situação	EM CIRCULACAO
Placa	██████	Renavam	00264271610
Chassi	9BFZE55P3B8634618	Município	SUZANO
UF	SP	Tipo	CAMIONETA
Categoria	PARTICULAR	Marca Modelo	FORD/ECOSPORT FSL1.6FLEX
Ano Fab	2010	Ano Mod	2011
Procedência Veículo	NACIONAL	Nr Eixos	2
Combustível	ALCOOL/GASOLINA	Cor	PRETA
Potência	107	Capacidade Passageiros	5
CMT	2	PTB	2
Recall	NADA CONSTA	CPF/CNPJ Proprietário	4*****
Proprietário	V**** D* S**** O*****		

SENATRAN / FEDERAL - Restrições:

Situação	EM CIRCULACAO	Restrição	CONSTA RESTRIÇÃO GERAL
Restrição 1	INDICADOR MULTA RENAINF	Restrição Judicial	NADA CONSTA
Multa RENAINF	CONSTA	Multas	CONSTA

Roubo e Furto Ativo:

Roubo e Furto Ativo	NADA CONSTA
---------------------	-------------

RECALL:

RECALL	NADA CONSTA
--------	-------------

RENAJUD:

RENAJUD	NADA CONSTA
---------	-------------

Multas Federais 08/05/2024 às 09:46 (CORTESIA)

Placa	██████	Órgão Autuado	PREF. DE SP MOGI DAS CRUZES
Número Infração	C300417596	Código Infração	7455
Descrição da Infração	TRANSITAR EM VELOCIDADE SUPERIOR A MAXIMA PERMITIDA EM ATE 20%	Data/Hora	08/05/2024 09:46
Cod RENAINF	C300417596	Valor	130

Laudo CSV

CSV	CSV não encontrado na base consultada.
<i>** ATENÇÃO: *Laudo CSV/Sinistro favor confirmar consulta diretamente ao SENATRAN ou DETRAN do estado.</i>	

RECALL

Registro de recall	NADA CONSTA
--------------------	-------------

RENAJUD

Registro de renajud	NADA CONSTA
---------------------	-------------

FOTOS DO VEÍCULO

ID Vistoria: 00002522 Placa: ██████ Data Impressão: 27/04/2026 09:46
Nr Motor: QF9AB8634618 Nr Chassi: 9BFZE55P3B8634618



CHASSI



FRENTE

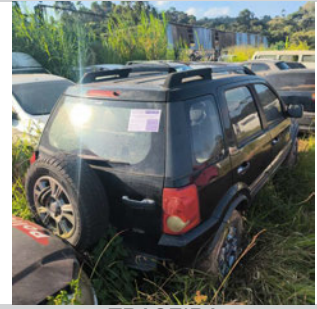

TRASEIRA



MOTOR COMPARTIMENTO



MOTOR



DIANTEIRA DIAGONAL ESQUERDA



COLUNA DIANTEIRA ESQ



PNEU DIANTEIRO ESQUERDO



COLUNA TRASEIRA ESQ



PNEU TRASEIRO ESQUERDO



PLACA



TRASEIRA DIAGONAL DIREITA

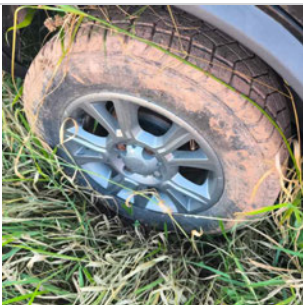

PNEU TRASEIRO DIREITO



COLUNA TRASEIRA DIR



DIANTEIRA DIAGONAL DIREITA



COLUNA DIANTEIRA DIR

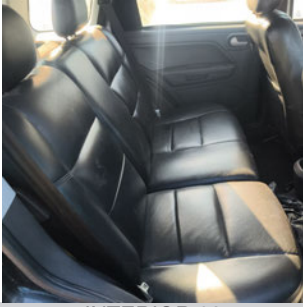

INTERIOR 03

INTERIOR



INTERIOR 04

INTERIOR 02



INTERIOR 05



ADICIONAL 02



ADICIONAL 03

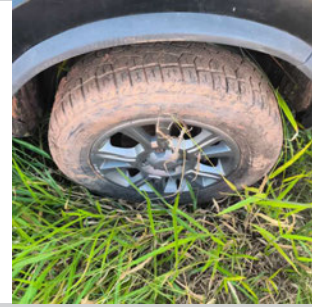

ADICIONAL 04



ADICIONAL 05



ADICIONAL 06

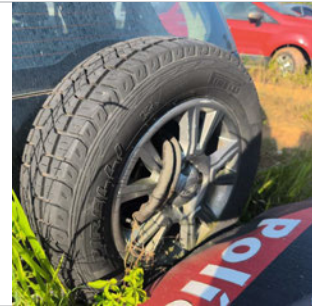

ADICIONAL 08

ID Vistoria: 00002522

Placa: [REDACTED]

Data Impressão: 27/04/2026 09:46

Nr Motor: QF9AB8634618

Nr Chassi: 9BFZE55P3B8634618

Vistoria Financeira:Valor Avaliado: **R\$ 36.500,00**Valor FIPE: **R\$ 0,00**Depreciação (%): **30,00%**Valor Depreciado: **R\$ 25.550,00****Totais:**Sub-Total: **25.550,00**Depreciação Forçada(%): **0,00%**Valor Final Avaliado: **R\$ 25.550,00**

A seguir são descritas as regras e orientações aplicáveis ao serviço contratado; às quais, você manifesta ciência e anuência expressas e sem reservas, tendo validade e eficácia equivalentes a qualquer acordo, a sua observância e cumprimento será exigível a todos os usuários:

1. O Laudo Preventivo possui caráter **APENAS INFORMATIVO E CONSIDERA-SE UMA ANÁLISE PRÉVIA E PREVENTIVA DO AUTOMÓVEL** em questão, a partir de análises estruturais do veículo e consulta a bancos de dados públicos e privados oficiais; a fim de dar guarida ao CONTRATANTE na tomada de decisões relativas ao automóvel vistoriado.
2. Em hipótese alguma o Laudo Preventivo substitui a vistoria oficial de identificação veicular que é realizada exclusivamente pelos órgãos e entidades executivos de trânsito dos estados e Distrito Federal, ou inspeções outras de institutos de criminalística; e que são obrigatórias nos termos do Código de Trânsito Brasileiro e resoluções do CONTRAN.
3. As informações contidas neste Laudo Preventivo e caracterizadas como "LAUDO PREVENTIVO DE VISTORIA VEICULAR" e "CHECKLIST" e "FOTOS" correspondem às análises físicas do veículo existentes no momento da verificação realizada pelo Vistoriador. A validade restringe-se ao exato momento do exame, em razão do que a 'E-LEILÕES *Vistoria' não se responsabiliza por modificações posteriores sofridas pelo veículo, tais como danos no chassi, mudanças de motor, mudança de câmbio, etc.
4. As informações contidas neste Laudo Preventivo e caracterizadas como "CONSULTAS VEICULARES" correspondem ao resultado de consultas a banco de dados públicos e privados oficiais e relacionados ao veículo e que estejam disponíveis no momento da consulta pelo vistoriador.
5. As informações obtidas em bancos de dados públicos podem não estar atualizadas simultaneamente ao momento da consulta, situação que independe da gerência da 'E-LEILÕES *Vistoria' e fornecedora do software gerenciador das consultas.
6. O CONTRATANTE do Laudo Preventivo tem ciência que o sistema de informações e banco de dados disponibilizados está sujeito a constantes alterações e atualizações pelos órgãos e departamentos oficiais, leiloeiros e/ou parceiros da iniciativa privada, sobre quais a 'E-LEILÕES *Vistoria' e fornecedora do software gerenciador das consultas não detém a propriedade das informações, limitando-se assim, a reproduzi-las fielmente, na forma como originariamente apresenta as tais bases consultadas, sendo que este Laudo Preventivo visa auxiliar o CONTRATANTE na obtenção das informações pretendidas.
7. A 'E-LEILÕES *Vistoria' e fornecedora do software gerenciador das consultas não possuem gerência e responsabilidade pelas informações inseridas nos bancos de dados consultados, e igualmente não se responsabilizam por perdas e danos em caso da não confirmação da informação junto a estes fornecedores gestores e/ou a utilização das informações disponibilizadas em laudos, certidões, vistorias ou documentos assemelhados.

Orientações:

1. Favor nas consultas BIN confirmar débitos, restrições no site do DETRAN do estado, SNG. Favor consultar na Base Federal (Senatran) e Estadual (DETRAN's dos estados que o veículo já pertenceu) possíveis sinistros apontados em CSV (Certificado de Segurança Veicular). E possível apontamento de CSV na observação da CRV.
2. Consultas BIN sujeito à alterações e/ou atualizações até o final do expediente sem validade como quitação de débitos para compra do veículo.



E-LEILÕES *Vistoria
Vistoriador: Anderson Freitas

Data: ___/___/_____