



LAUDO DE VISTORIA VEÍCULAR

CONSERVAÇÃO RUIM

Numeração: 00002519

MONTANA LS - CHEVROLET

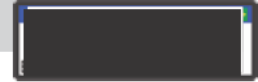

Vistoriador: Anderson Freitas

Data Impressão: 27/04/2026 09:49

Data Vistoria: 22/04/2026 17:14

Cliente:

Nome: Secretaria Nacional de Políticas sobre Drogas e Gestão de Ativos SENAD

CPF/CNPJ: 02.645.310/0001-99

Local de atendimento:

Endereço: Estr. Bonsucesso, 2422, RIO BAIXO, ITAQUAQUECETUBA/SP. CEP: 07251-280.

Vistoria Veicular:

OSA: 1606

Modelo: MONTANA LS - CHEVROLET

Ano Fab / Modelo: 2011/2012

Categoria: Passeio e Utilitário

Local armazenamento: PÁTIO TATUAPÉ /
ITAQUAQUECETUBA-SP

Tipo Veículo: Veículos

Placa:

UF/Cidade Placa:
MG/MARIA DA FE

Nr Motor: U50023236

Nr Motor BIN: U50023236

Condições Motor: OK - Caracteres dentro dos padrões originais de fabricação. Sem vestígios de adulteração.

Nr Chassi: 9BGCA80X0CB105590

Nr Chassi BIN:
9BGCA80X0CB105590

Condições Chassi: OK - NIV (chassi) - Caracteres dentro dos padrões originais de fabricação.

Nr Cambio:

Nr Cambio BIN:
V11473379

Combustível:

Combustível BIN:

Cor:

Cor BIN: Prata

Tem KIT GNV: Não

Órgão Apreensor: Policia Civil

Leilão:

Leilão: Secretária Nacional de Políticas sobre Drogas e Gestão de Ativos SENAD

Responsável:

Observação:

.....



CHASSI



FRETE



CHECKLIST

ID Vistoria: 00002519

Placa: [REDACTED]

Data Impressão: 27/04/2026 09:49

Nr Motor: U50023236

Nr Chassi: 9BGCA80X0CB105590

LEGENDA DOS ÍCONES DO CHECKLIST SELECIONADO PELO VISTORIADOR



OK



ATENÇÃO



APROVADO COM APONTAMENTO



APRESENTA PROBLEMA



CHECKLIST | FICHA DE INSPEÇÃO VEICULAR (FIV):

Estado Geral Do Veículo

Paracheque Dianteiro:		Avariado	Farol Direito:		OK
Farol Esquerdo:		OK	Parabrisa Dianteiro:		OK
Capô:		OK	Teto:		OK
Retrovisor Lado Direito:		OK	Retrovisor Lado Esquerdo:		Avariado
Porta Dianteira Direita:		OK	Porta Dianteira Esquerda:		OK
Porta Malas:		Avariado	Vidro Da Porta Dianteira Direita:		OK
Vidro Da Porta Dianteira Esquerda:		OK	Lanterna Traseira Direita:		OK
Lanterna Traseira Esquerda:		OK	Parabrisa Traseiro:		OK
Bancos Dianteiros:		Avariado	Forração Do Teto:		Avariado
Forração Interna:		Avariado	Pedais:		OK
Volante:		OK	Alavanca da Marcha:		OK
Painel de Instrumentos:		OK	Pneus Dianteiros:		Avariado
Pneus Traseiros:		Avariado	Rodas Traseiras:		OK
Rodas Dianteiras:		OK	Condição de locomoção:		N/A
Veiculo Blindado:		NÃO			



CONSULTAS VEICULARES

ID Vistoria: 00002519

Placa: [REDACTED]

Data Impressão: 27/04/2026 09:49

Nr Motor: U50023236

Nr Chassi: 9BGCA80X0CB105590

Base de Dados

1 - BIN ESTADUAL

2 - SENATRAN /
FEDERAL

Bin Estadual - Restrições

Bin Estadual - Atenção para os Débitos e Multas do Veículo

Bin Estadual - Restrições do Proprietário

Bin Federal - Restrições

SENATRAN - Restrições

Recall

Renajud

Multas Federais

BIN ESTADUAL

Situação do veículo	CIRCULACAO	Tipo	CAMINHONETE
Placa	[REDACTED]	Renavam	00335364900
Chassi	9BGCA80X0CB105590	Tipo Marcação Chassi	NORMAL
Nr Motor	U50023236	Nr Caixa Câmbio	V11473379
Categoria	PARTICULAR	Marca	CHEVROLET
Modelo	MONTANA LS	Ano Fab.	2011
Ano Mod.	2012	Cor	PRATA
Combustível	ALCOOL/GASOLINA	UF	MG
Município	MARIA DA FE	Espécie	CARGA
Potência	102	Procedência Veículo	NACIONAL
Cilindradas	1400	Capacidade Carga	80
Capacidade Passageiros	2	PBT	180
Mensagem	MOTOR AGREGADO: -		

Comunicação de Venda

Indicador Comun. Venda	NÃO INFORMADO	Data Inclusão Venda	NÃO INFORMADO
------------------------	---------------	---------------------	---------------

Débitos e Multas:

Déb IPVA	EXISTE DEBITO DE IPVA	Débito DPVAT	NAO EXISTE DEBITO DE DPVAT
Déb Licenc	EXISTE DEBITO DE LICENCIAMENTO	Débito Multas	NAO EXISTE DEBITO DE MULTA
Valor Débito IPVA	5.479,50	Valor Débito Licenc	189,13

ATENÇÃO: *Débitos e restrições favor confirmar consulta diretamente ao DETRAN do estado, SNG e documento CRV.

Proprietários:

Proprietário	R***** B***** R***** S****
--------------	----------------------------

Restrições:

Situação do veículo	CIRCULACAO	Restrição 1	NADA CONSTA
Restrição 2	NADA CONSTA	Restrição 3	NADA CONSTA
Restrição 4	NADA CONSTA	Restrição Financeira	NADA CONSTA
Restrição Administrativa	NADA CONSTA	Restrição Furto	NADA CONSTA
Restrição Guincho	NADA CONSTA	Restrição RENAJUD	NADA CONSTA
Restrição Judicial	NADA CONSTA	Restrição Tributária	NADA CONSTA

SENATRAN / FEDERAL

Tipo Consulta	SENATRAN / FEDERAL	Situação	EM CIRCULACAO
Placa	██████	Renavam	00335364900
Chassi	9BGCA80X0CB105590	Município	MARIA DA FE
UF	MG	Tipo	CAMINHONETE
Categoria	PARTICULAR	Marca Modelo	CHEVROLET/MONTANA LS
Ano Fab	2011	Ano Mod	2012
Procedência Veículo	NACIONAL	Combustível	ALCOOL/GASOLINA
Cor	PRATA	Potência	102
Capacidade Passageiros	2	Capacidade Carga	1
CMT	3	PTB	2
Recall	NADA CONSTA	CPF/CNPJ Proprietário	0*****
Proprietário	R***** B***** R***** S****		

SENATRAN / FEDERAL - Restrições:

Situação	EM CIRCULACAO	Restrição	NADA CONSTA
Restrição Judicial	NADA CONSTA	Multa RENAINF	NADA CONSTA

Roubo e Furto Ativo:

Roubo e Furto Ativo	NADA CONSTA
---------------------	-------------

RECALL:

RECALL	NADA CONSTA
--------	-------------

RENAJUD:

RENAJUD	NADA CONSTA
---------	-------------

Débitos / Multas

*Para sua total segurança, favor conferir débitos e multas diretamente ao SENATRAN: <https://portalservicos.senatran.serpro.gov.br>.

Laudo CSV

CSV CSV não encontrado na base consultada.
****ATENÇÃO:** *Laudo CSV/Sinistro favor confirmar consulta diretamente ao SENATRAN ou DETRAN do estado.

RECALL

Registro de recall	NADA CONSTA
--------------------	-------------

RENAJUD

Registro de renajud	NADA CONSTA
---------------------	-------------

FOTOS DO VEÍCULO

ID Vistoria: 00002519 Placa: ██████ Data Impressão: 27/04/2026 09:49
 Nr Motor: U50023236 Nr Chassi: 9BGCA80X0CB105590



CHASSI



FRENTE

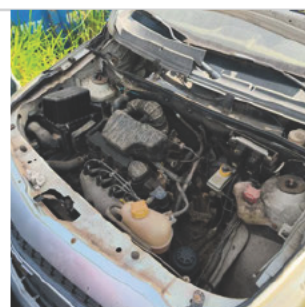

MOTOR COMPARTIMENTO



MOTOR



DIANTEIRA DIAGONAL ESQUERDA



COLUNA DIANTEIRA ESQ



COLUNA TRASEIRA ESQ



TRASEIRA DIAGONAL DIREITA



COLUNA TRASEIRA DIR



DIANTEIRA DIAGONAL DIREITA



COLUNA DIANTEIRA DIR



INTERIOR



INTERIOR 02



INTERIOR 03



INTERIOR 04



INTERIOR 05

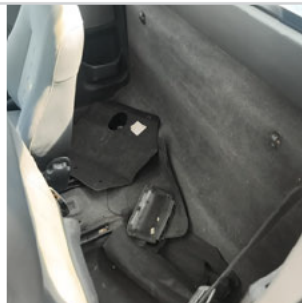

ADICIONAL 02



ADICIONAL 03



ADICIONAL 04

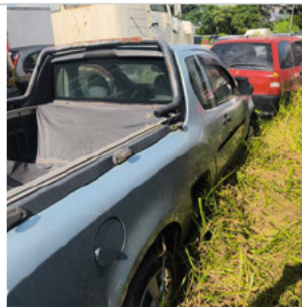

ADICIONAL 05



ADICIONAL 06



ADICIONAL 08

ID Vistoria: 00002519

Placa: [REDACTED]

Data Impressão: 27/04/2026 09:49

Nr Motor: U50023236

Nr Chassi: 9BGCA80X0CB105590

Vistoria Financeira:

Valor Avaliado: R\$ 36.900,00

Valor FIPE: R\$ 0,00

Depreciação (%): 60,00%

Valor Depreciado: R\$ 14.760,00

Totais:

Sub-Total: 14.760,00

Depreciação Forçada(%): 0,00%

Valor Final Avaliado: R\$ 14.760,00

A seguir são descritas as regras e orientações aplicáveis ao serviço contratado; às quais, você manifesta ciência e anuência expressas e sem reservas, tendo validade e eficácia equivalentes a qualquer acordo, a sua observância e cumprimento será exigível a todos os usuários:

1. O Laudo Preventivo possui caráter **APENAS INFORMATIVO E CONSIDERA-SE UMA ANÁLISE PRÉVIA E PREVENTIVA DO AUTOMÓVEL** em questão, a partir de análise estruturais do veículo e consulta a bancos de dados públicos e privados oficiais; a fim de dar guarida ao CONTRATANTE na tomada de decisões relativas ao automóvel vistoriado.
2. Em hipótese alguma o Laudo Preventivo substitui a vistoria oficial de identificação veicular que é realizada exclusivamente pelos órgãos e entidades executivos de trânsito dos estados e Distrito Federal, ou inspeções outras de institutos de criminalística; e que são obrigatórias nos termos do Código de Trânsito Brasileiro e resoluções do CONTRAN.
3. As informações contidas neste Laudo Preventivo e caracterizadas como "LAUDO PREVENTIVO DE VISTORIA VEICULAR" e "CHECKLIST" e "FOTOS" correspondem às análises físicas do veículo existentes no momento da verificação realizada pelo Vistoriador. A validade restringe-se ao exato momento do exame, em razão do que a 'E-LEILÕES 'Vistoria' não se responsabiliza por modificações posteriores sofridas pelo veículo, tais como danos no chassi, mudanças de motor, mudança de câmbio, etc.
4. As informações contidas neste Laudo Preventivo e caracterizadas como "CONSULTAS VEICULARES " correspondem ao resultado de consultas a banco de dados públicos e privados oficiais e relacionados ao veículo e que estejam disponíveis no momento da consulta pelo vistoriador.
5. As informações obtidas em bancos de dados públicos podem não estar atualizadas simultaneamente ao momento da consulta, situação que independe da gerência da 'E-LEILÕES 'Vistoria' e fornecedora do software gerenciador das consultas.
6. O CONTRATANTE do Laudo Preventivo tem ciência que o sistema de informações e banco de dados disponibilizados está sujeito a constantes alterações e atualizações pelos órgãos e departamentos oficiais, leiloeiros e/ou parceiros da iniciativa privada, sobre quais a 'E-LEILÕES 'Vistoria' e fornecedora do software gerenciador das consultas não detém a propriedade das informações, limitando-se assim, a reproduzi-las fielmente, na forma como originariamente apresentadas as tais bases consultadas, sendo que este Laudo Preventivo visa auxiliar o CONTRATANTE na obtenção das informações pretendidas.
7. A 'E-LEILÕES 'Vistoria' e fornecedora do software gerenciador das consultas não possuem gerência e responsabilidade pelas informações inseridas nos bancos de dados consultados, e igualmente não se responsabilizam por perdas e danos em caso da não confirmação da informação junto a estes fornecedores gestores e/ou a utilização das informações disponibilizadas em laudos, certidões, vistorias ou documentos assemelhados.

Orientações:

1. Favor nas consultas BIN confirmar débitos, restrições no site do DETRAN do estado, SNG. Favor consultar na Base Federal (Senatran) e Estadual (DETRAN's dos estados que o veículo já pertenceu) possíveis sinistros apontados em CSV (Certificado de Segurança Veicular). E possível apontamento de CSV na observação da CRV.
2. Consultas BIN sujeito à alterações e/ou atualizações até o final do expediente sem validade como quitação de débitos para compra do veículo.



E-LEILÕES *Vistoria
Vistoriador: Anderson Freitas

Data: ____/____/____