



LAUDO DE VISTORIA VEÍCULAR

CONSERVADO

Numeração: 00002518

VW JETTA GLI AG - VOLKSWAGEN

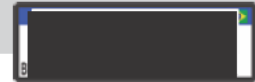

Vistoriador: Anderson Freitas

Data Impressão: 27/04/2026 09:49

Data Vistoria: 22/04/2026 17:12

Cliente:

Nome: Secretaria Nacional de Políticas sobre Drogas e Gestão de Ativos SENAD

CPF/CNPJ: 02.645.310/0001-99

Local de atendimento:

Endereço: Estr. Bonsucesso, 2422, RIO BAIXO, ITAQUAQUECETUBA/SP. CEP: 07251-280.

Vistoria Veicular:

OSA: 1606

Modelo: VW JETTA GLI AG - VOLKSWAGEN

Ano Fab / Modelo: 2020/2020

Categoria: Passeio e Utilitário

Local armazenamento: PÁTIO TATUAPÉ /
ITAQUAQUECETUBA-SP

Tipo Veículo: Veículos

Placa:

UF/Cidade Placa: SP/SAO JOSE
DOS CAMPOS-SP

Nr Motor: CXD052499

Nr Motor BIN: CXD052499

Condições Motor: OK - Caracteres dentro dos padrões originais de fabricação. Sem vestígios de adulteração.

Nr Chassi: 3VW4E6BU4LM010342

Nr Chassi BIN:
3VW4E6BU4LM010342

Condições Chassi: OK - NIV (chassi) - Caracteres dentro dos padrões originais de fabricação.

Nr Cambio:

Nr Cambio BIN:

Combustível:

Combustível BIN:

Cor:

Cor BIN: Branca

Tem KIT GNV: Não

Órgão Apreensor: Polícia Civil

Leilão:

Leilão: Secretária Nacional de Políticas sobre Drogas e Gestão de Ativos SENAD

Responsável:

Observação:

VEICULO SEM BATERIA



CHASSI



FRENTE



TRASEIRA



PLACA



CHECKLIST

ID Vistoria: 00002518

Placa: [REDACTED]

Data Impressão: 27/04/2026 09:49

Nr Motor: CXD052499

Nr Chassi: 3VW4E6BU4LM010342

LEGENDA DOS ÍCONES DO CHECKLIST SELECIONADO PELO VISTORIADOR



OK



ATENÇÃO



APROVADO COM APONTAMENTO



APRESENTA PROBLEMA



CHECKLIST | FICHA DE INSPEÇÃO VEICULAR (FIV):

Estado Geral Do Veículo

Parachoque Dianteiro:	✓ OK	Farol Direito:	✓ OK
Farol Esquerdo:	✓ OK	Parabrisa Dianteiro:	✓ OK
Capô:	✓ OK	Teto:	✓ OK
Retrovisor Lado Direito:	✓ OK	Retrovisor Lado Esquerdo:	✓ OK
Porta Dianteira Direita:	✓ OK	Porta Dianteira Esquerda:	✓ OK
Porta Traseira Direita:	✓ OK	Porta Traseira Esquerda:	✓ OK
Porta Malas:	✓ OK	Vidro Da Porta Dianteira Direita:	✓ OK
Vidro Da Porta Dianteira Esquerda:	✓ OK	Vidro Traseiro Esquerdo:	✓ OK
Vidro Traseiro Direito:	✓ OK	Lanterna Traseira Direita:	✓ OK
Lanterna Traseira Esquerda:	✓ OK	Parabrisa Traseiro:	✓ OK
Bancos Dianteiros:	✓ OK	Bancos Traseiros:	✓ OK
Forração Do Teto:	✓ OK	Forração Interna:	✓ OK
Pedais:	✓ OK	Volante:	✓ OK
Alavanca da Marcha:	✓ OK	Painel de Instrumentos:	✓ OK
Pneus Dianteiros:	⊘ Avariado	Pneus Traseiros:	⊘ Avariado
Rodas Traseiras:	✓ OK	Rodas Dianteiras:	✓ OK
Condição de locomoção:	✓ N/A	Veiculo Blindado:	⚠ NÃO



CONSULTAS VEICULARES

ID Vistoria: 00002518

Placa: [REDACTED]

Data Impressão: 27/04/2026 09:49

Nr Motor: CXD052499

Nr Chassi: 3VW4E6BU4LM010342

Base de Dados

1 - BIN ESTADUAL

2 - SENATRAN /
FEDERAL

Bin Estadual - Comunicação de Venda



Bin Estadual - Atenção para as Restrições



Bin Estadual - Atenção para os Débitos e Multas do Veículo



Bin Estadual - Restrições do Proprietário



Bin Federal - Restrições



SENATRAN - Atenção para as Restrições



Recall



Renajud



Multas Federais

BIN ESTADUAL

Situação do veículo	CIRCULACAO	Tipo	AUTOMOVEL
Placa	[REDACTED]	Renavam	01230554090
Chassi	3VW4E6BU4LM010342	Tipo Marcação Chassi	NORMAL
Nr Motor	CXD052499	Categoria	PARTICULAR
Marca	VOLKSWAGEN	Modelo	VW JETTA GLI AG
Ano Fab.	2020	Ano Mod.	2020
Cor	BRANCA	Combustível	GASOLINA
UF	SP	Município	SAO JOSE DOS CAMPOS-SP
Espécie	PASSAGEIRO	Potência	230
Procedência Veículo	ESTRANGEIRO	Carroceria	INEXISTENTE
Cilindradas	1984	Capacidade Passageiros	5
Nr Eixos	2	PBT	195
CMT	195	Mensagem	MOTOR AGREGADO: CXD052499



Comunicação de Venda

Indicador Comun. Venda CONSTA COMUNICACAO DE VENDAS



Débitos e Multas:

Déb IPVA	NAO EXISTE DEBITO DE IPVA	Débito DPVAT	NAO EXISTE DEBITO DE DPVAT
Déb Licenc	NAO EXISTE DEBITO DE LICENCIAMENTO	Débito Multas	EXISTE DEBITO DE MULTA
Valor Débito Detran	627,05	Valor Débito Multa	627,05

ATENÇÃO: *Débitos e restrições favor confirmar consulta diretamente ao DETRAN do estado, SNG e documento CRV.



Proprietários:

CPF CNPJ Proprietario 3***** Proprietário R** V***** S*****



Restrições:

Situação do veículo	CIRCULACAO	Restrição 1	COMUNICACAO DE VENDA
Restrição 2	NADA CONSTA	Restrição 3	NADA CONSTA
Restrição 4	NADA CONSTA	Restrição Financeira	NADA CONSTA
Restrição Administrativa	NADA CONSTA	Restrição Furto	NADA CONSTA
Restrição Guincho	NADA CONSTA	Restrição RENAJUD	NADA CONSTA
Restrição Judicial	NADA CONSTA	Restrição Tributária	NADA CONSTA

Restrição Ambiental VEICULO COM INSPECAO VEICULAR
OK

- Restrições:

CPF/CNPJ Comprador 0***** Comprador A***** V**** R*****

Débitos / Multas

*Para sua total segurança, favor conferir débitos e multas diretamente ao SENATRAN: <https://portalservicos.senatran.serpro.gov.br>.

SENATRAN / FEDERAL

Tipo Consulta	SENATRAN / FEDERAL	Situação	EM CIRCULACAO
Ocorrência	VEICULO NAO INDICA OCORRENCIA DE ROUBO/FURTO	Placa	██████
Renavam	1230554090	Chassi	3VW4E6BU4LM010342
Município	SAO JOSE DOS CAMPOS	UF	SP
Tipo	AUTOMOVEL	Categoria	PARTICULAR
Marca Modelo	I/VW JETTA GLI AG	Ano Fab	2020
Ano Mod	2020	Procedência Veículo	ESTRANGEIRO
Nr Eixos	2	Combustível	GASOLINA
Cilindradas	1984	Cor	BRANCA
Potência	230	Capacidade Passageiros	5
CMT	1.95	PTB	1.95
Recall	NADA CONSTA	CPF/CNPJ Proprietário	3*****
Proprietário	R*** V***** S*****		

SENATRAN / FEDERAL - Restrições:

Situação	EM CIRCULACAO	Restrição	VEICULO NAO INDICA OCORRENCIA DE ROUBO/FURTO
Restrição 1	SEM RESTRICAO	Restrição 2	SEM RESTRICAO
Restrição 3	SEM RESTRICAO	Restrição 4	SEM RESTRICAO
Restrição Judicial	NADA CONSTA	Indicador Ostenta PIV	NADA CONSTA
Multa RENAINF	CONSTA	Pendência emissão Doc	NADA CONSTA
Indicador Alarme	NADA CONSTA	Comunicação de Venda	CONSTA COMUNICADO DE VENDA
Data Venda	2022-10-19	Data Registro Venda	2022-10-20

Roubo e Furto Ativo:

Roubo e Furto Ativo VEICULO NAO INDICA OCORRENCIA DE ROUBO/FURTO

RECALL:

RECALL NADA CONSTA

RENAJUD:

RENAJUD NADA CONSTA

INDICADOR LEILÃO BIN (CORTESIA):

Indicador Leilão Bin NADA CONSTA



Débitos / Multas

*Para sua total segurança, favor conferir débitos e multas diretamente ao SENATRAM: <https://portalservicos.senatram.serpro.gov.br>.



Laudo CSV

CSV CSV não encontrado na base consultada.

**ATENÇÃO: *Laudo CSV/Sinistro favor confirmar consulta diretamente ao SENATRAM ou DETRAM do estado.



RECALL

Registro de recall NADA CONSTA



RENAJUD

Registro de renajud NADA CONSTA



FOTOS DO VEÍCULO

ID Vistoria: 00002518

Placa: [REDACTED]

Data Impressão: 27/04/2026 09:49

Nr Motor: CXD052499

Nr Chassi: 3VW4E6BU4LM010342

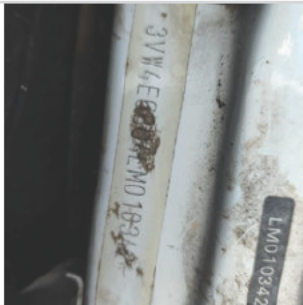

CHASSI



FRENTE



TRASEIRA

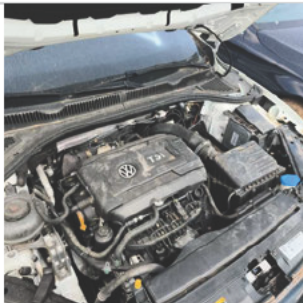

MOTOR COMPARTIMENTO



MOTOR



DIANTEIRA DIAGONAL ESQUERDA



COLUNA DIANTEIRA ESQ



PNEU DIANTEIRO ESQUERDO



COLUNA TRASEIRA ESQ



PNEU TRASEIRO ESQUERDO

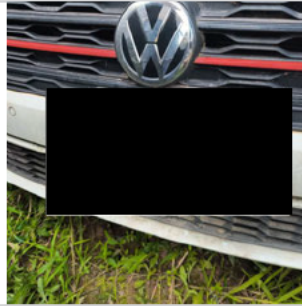

PLACA



TRASEIRA DIAGONAL DIREITA



PNEU TRASEIRO DIREITO



COLUNA TRASEIRA DIR



DIANTEIRA DIAGONAL DIREITA



COLUNA DIANTEIRA DIR



INTERIOR



INTERIOR 02



INTERIOR 03



INTERIOR 04



INTERIOR 05



ADICIONAL 02



ADICIONAL 03

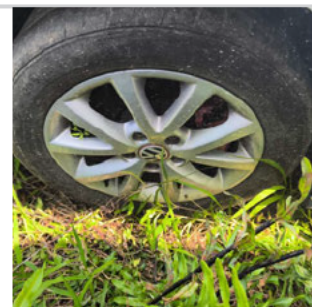

ADICIONAL 05

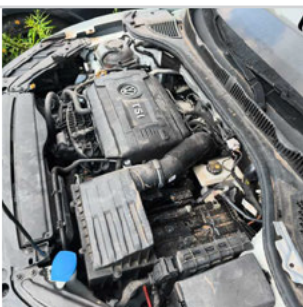

ID Vistoria: 00002518

Placa: [REDACTED]

Data Impressão: 27/04/2026 09:49

Nr Motor: CXD052499

Nr Chassi: 3VW4E6BU4LM010342

Vistoria Financeira:

Valor Avaliado: R\$ 156.400,00

Valor FIPE: R\$ 0,00

Depreciação (%): 30,00%

Valor Depreciado: R\$ 109.480,00

Totais:

Sub-Total: 109.480,00

Depreciação Forçada(%): 0,00%

Valor Final Avaliado: R\$ 109.480,00

A seguir são descritas as regras e orientações aplicáveis ao serviço contratado; às quais, você manifesta ciência e anuência expressas e sem reservas, tendo validade e eficácia equivalentes a qualquer acordo, a sua observância e cumprimento será exigível a todos os usuários:

1. O Laudo Preventivo possui caráter **APENAS INFORMATIVO E CONSIDERA-SE UMA ANÁLISE PRÉVIA E PREVENTIVA DO AUTOMÓVEL** em questão, a partir de análise estruturais do veículo e consulta a bancos de dados públicos e privados oficiais; a fim de dar guarida ao CONTRATANTE na tomada de decisões relativas ao automóvel vistoriado.
2. Em hipótese alguma o Laudo Preventivo substitui a vistoria oficial de identificação veicular que é realizada exclusivamente pelos órgãos e entidades executivos de trânsito dos estados e Distrito Federal, ou inspeções outras de institutos de criminalística; e que são obrigatórias nos termos do Código de Trânsito Brasileiro e resoluções do CONTRAN.
3. As informações contidas neste Laudo Preventivo e caracterizadas como "LAUDO PREVENTIVO DE VISTORIA VEICULAR" e "CHECKLIST" e "FOTOS" correspondem às análises físicas do veículo existentes no momento da verificação realizada pelo Vistoriador. A validade restringe-se ao exato momento do exame, em razão do que a 'E-LEILÕES *Vistoria' não se responsabiliza por modificações posteriores sofridas pelo veículo, tais como danos no chassi, mudanças de motor, mudança de câmbio, etc.
4. As informações contidas neste Laudo Preventivo e caracterizadas como "CONSULTAS VEICULARES" correspondem ao resultado de consultas a banco de dados públicos e privados oficiais e relacionados ao veículo e que estejam disponíveis no momento da consulta pelo vistoriador.
5. As informações obtidas em bancos de dados públicos podem não estar atualizadas simultaneamente ao momento da consulta, situação que independe da gerência da 'E-LEILÕES *Vistoria' e fornecedora do software gerenciador das consultas.
6. O CONTRATANTE do Laudo Preventivo tem ciência que o sistema de informações e banco de dados disponibilizados está sujeito a constantes alterações e atualizações pelos órgãos e departamentos oficiais, leiloeiros e/ou parceiros da iniciativa privada, sobre quais a 'E-LEILÕES *Vistoria' e fornecedora do software gerenciador das consultas não detém a propriedade das informações, limitando-se assim, a reproduzi-las fielmente, na forma como originariamente apresentas as tais bases consultadas, sendo que este Laudo Preventivo visa auxiliar o CONTRATANTE na obtenção das informações pretendidas.
7. A 'E-LEILÕES *Vistoria' e fornecedora do software gerenciador das consultas não possuem gerência e responsabilidade pelas informações inseridas nos bancos de dados consultados, e igualmente não se responsabilizam por perdas e danos em caso da não confirmação da informação junto a estes fornecedores gestores e/ou a utilização das informações disponibilizadas em laudos, certidões, vistorias ou documentos assemelhados.

Orientações:

1. Favor nas consultas BIN confirmar débitos, restrições no site do DETRAN do estado, SNG. Favor consultar na Base Federal (Senatran) e Estadual (DETRAN's dos estados que o veículo já pertenceu) possíveis sinistros apontados em CSV (Certificado de Segurança Veicular). E possível apontamento de CSV na observação da CRV.
2. Consultas BIN sujeito à alterações e/ou atualizações até o final do expediente sem validade como quitação de débitos para compra do veículo.



E-LEILÕES *Vistoria
Vistoriador: Anderson Freitas

Data: ____/____/____