



### LAUDO DE VISTORIA VEÍCULAR

CONSERVAÇÃO RUIM

Numeração: 00002542

**MERCEDES CLK320LJ65W - IMP**



Vistoriador: Anderson Freitas

Data Impressão: 05/05/2026 19:59

Data Vistoria: 05/05/2026 11:27

#### Cliente:

Nome: Secretaria Nacional de Políticas sobre Drogas e Gestão de Ativos SENAD

CPF/CNPJ: 02.645.310/0001-99

#### Local de atendimento:

Endereço: AV. SANTA MARINA, 208, ÁGUA BRANCA, SÃO PAULO/SP. CEP: 05036-000.

Complemento: PÁTIO ÁGUA BRANCA / SÃO PAULO-SP / Cicero (11) 353

#### Vistoria Veicular:

OSA: 705

Modelo: MERCEDES CLK320LJ65W - IMP

Ano Fab / Modelo: 2000/2001

Categoria: Passeio e Utilitário

Local armazenamento: ARMAZÉM DA POLICIA FEDERAL / SÃO PAULO-SP

Tipo Veículo: Veículos

Placa:

UF/Cidade Placa:  
SP/SAO PAULO-SP

Nr Motor: 11294030862655

Nr Motor BIN:  
11294030862655

Condições Motor: OK - Caracteres dentro dos padrões originais de fabricação. Sem vestígios de adulteração.

Nr Chassi: WDBLJ65W61F174193

Nr Chassi BIN:  
WDBLJ65W61F174193

Condições Chassi: OK - NIV (chassi) - Caracteres dentro dos padrões originais de fabricação.

Nr Cambio:

Nr Cambio BIN:  
72261802426957

Combustível: Gasolina

Combustível BIN:  
Gasolina

Cor: Prata

Cor BIN: Prata

Tem KIT GNV: Não

Órgão Apreensor: Policia Federal

#### Leilão:

Leilão: Secretária Nacional de Políticas sobre Drogas e Gestão de Ativos SENAD

Responsável:

#### Observação:

VEÍCULO EM BOM ESTADO DE CONSERVAÇÃO; CONTUDO, A BLINDAGEM ENCONTRA-SE VENCIDA, APRESENTANDO DELAMINAÇÃO.



CHASSI



FRENTE



TRASEIRA





CHECKLIST

ID Vistoria: 00002542

Placa: [REDACTED]

Data Impressão: 05/05/2026 19:59

Nr Motor: 11294030862655

Nr Chassi: WDBLJ65W61F174193

LEGENDA DOS ÍCONES DO CHECKLIST SELECIONADO PELO VISTORIADOR



OK  
APROVADO COM APONTAMENTO



ATENÇÃO  
APRESENTA PROBLEMA



CHECKLIST | FICHA DE INSPEÇÃO VEICULAR (FIV):

Estado Geral Do Veículo

<b>Parachoque Dianteiro:</b>	✓ OK	<b>Farol Direito:</b>	✓ OK
<b>Farol Esquerdo:</b>	✓ OK	<b>Parabrisa Dianteiro:</b>	⊘ Avariado Observação:BLINDAGEM DELAMINADA
<b>Capô:</b>	✓ OK	<b>Teto:</b>	✓ OK
<b>Retrovisor Lado Direito:</b>	✓ OK	<b>Retrovisor Lado Esquerdo:</b>	✓ OK
<b>Porta Dianteira Direita:</b>	✓ OK	<b>Porta Dianteira Esquerda:</b>	✓ OK
<b>Porta Malas:</b>	✓ OK	<b>Vidro Da Porta Dianteira Direita:</b>	⊘ Avariado Observação:BLINDAGEM DELAMINADA
<b>Vidro Da Porta Dianteira Esquerda:</b>	⊘ Avariado Observação:BLINDAGEM DELAMINADA	<b>Vidro Traseiro Esquerdo:</b>	⊘ Avariado Observação:BLINDAGEM DELAMINADA
<b>Vidro Traseiro Direito:</b>	⊘ Avariado Observação:BLINDAGEM DELAMINADA	<b>Lanterna Traseira Direita:</b>	✓ OK
<b>Lanterna Traseira Esquerda:</b>	✓ OK	<b>Parabrisa Traseiro:</b>	⊘ Avariado Observação:BLINDAGEM DELAMINADA
<b>Bancos Dianteiros:</b>	✓ OK	<b>Bancos Traseiros:</b>	✓ OK
<b>Forração Do Teto:</b>	✓ OK	<b>Forração Interna:</b>	✓ OK
<b>Pedais:</b>	✓ OK	<b>Volante:</b>	✓ OK
<b>Alavanca da Marcha:</b>	✓ OK	<b>Painel de Instrumentos:</b>	✓ OK
<b>Pneus Dianteiros:</b>	⊘ Avariado	<b>Pneus Traseiros:</b>	⊘ Avariado
<b>Rodas Traseiras:</b>	✓ OK	<b>Estepe:</b>	✓ OK
<b>Rodas Dianteiras:</b>	✓ OK	<b>Condição de locomoção:</b>	✓ N/A

Chave do Veículo

<b>Veiculo Possui Chave?:</b>	✓ Sim
-------------------------------	-------

Veículo

<b>Veiculo Blindado:</b>	✓ Sim Observação:BLINDAGEM DELAMINADA
--------------------------	------------------------------------------

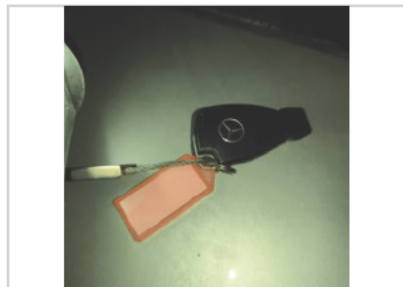

Veiculo Possui Chave?:

✓ Sim



## CONSULTAS VEICULARES

ID Vistoria: 00002542

Placa: [REDACTED]

Data Impressão: 05/05/2026 19:59

Nr Motor: 11294030862655

Nr Chassi: WDBLJ65W61F174193

## Base de Dados

1 - BIN ESTADUAL

2 - SENATRAN /  
FEDERAL

Bin Estadual - Atenção para as Restrições

Bin Estadual - Atenção para os Débitos e Multas do Veículo

Bin Estadual - Restrições do Proprietário

Bin Federal - Restrições

SENATRAN - Atenção para as Restrições

Recall

Renajud - Atenção para as restrições judiciais

Multas Federais

## BIN ESTADUAL

Situação do veículo	CIRCULACAO	Tipo	AUTOMOVEL
Placa	[REDACTED]	Renavam	00752390996
Chassi	WDBLJ65W61F174193	Tipo Marcação Chassi	NORMAL
Nr Motor	11294030862655	Nr Caixa Câmbio	72261802426957
Categoria	PARTICULAR	Marca	IMP
Modelo	MERCEDES CLK320LJ65W	Ano Fab.	2000
Ano Mod.	2001	Cor	PRATA
Combustível	GASOLINA	UF	SP
Município	SAO PAULO-SP	Espécie	PASSAGEIRO
Potência	218	Procedência Veículo	ESTRANGEIRO
Carroceria	INEXISTENTE	Capacidade Passageiros	4
Nr Eixos	2	Mensagem	MOTOR AGREGADO: 11294030862655

## Comunicação de Venda

Indicador Comun. Venda	NÃO INFORMADO	Data Inclusao Venda	NÃO INFORMADO
------------------------	---------------	---------------------	---------------

## Débitos e Multas:

Déb IPVA	NAO EXISTE DEBITO DE IPVA	Débito DPVAT	NAO EXISTE DEBITO DE DPVAT
Déb Licenc	EXISTE DEBITO DE LICENCIAMENTO	Débito Multas	NAO EXISTE DEBITO DE MULTA
Valor Débito Licenc	1.294,54		

ATENÇÃO: \*Débitos e restrições favor confirmar consulta diretamente ao DETRAN do estado, SNG e documento CRV.

## Proprietários:

CPF CNPJ Proprietario	1*****	Proprietário	J*** M***** D* S**** F****
-----------------------	--------	--------------	----------------------------

## Restrições:

Situação do veículo	CIRCULACAO	Restrição 1	RENAJUD
Restrição 2	NADA CONSTA	Restrição 3	NADA CONSTA
Restrição 4	NADA CONSTA	Restrição Financeira	NADA CONSTA
Restrição Administrativa	RENAJUD	Restrição Furto	NADA CONSTA
Restrição Guincho	NADA CONSTA	Restrição RENAJUD	CONSTA BLOQUEIO JUDICIAL - RENAJUD
Restrição Judicial	CONSTA RESTRICAO JUDICIAL	Restrição Tributária	NADA CONSTA
Restrição Ambiental	VEICULO COM INSPECAO VEICULAR		

OK

## SENATRAN / FEDERAL

Tipo Consulta	SENATRAN / FEDERAL	Situação	EM CIRCULACAO
Ocorrência	VEICULO NAO INDICA OCORRENCIA DE ROUBO/FURTO	Placa	██████
Renavam	752390996	Chassi	WDBLJ65W61F174193
Município	SAO PAULO	UF	SP
Tipo	AUTOMOVEL	Categoria	PARTICULAR
Marca Modelo	IMP/MERCEDES CLK320LJ65W	Ano Fab	2000
Ano Mod	2001	Procedência Veículo	ESTRANGEIRO
Nr Eixos	2	Combustível	GASOLINA
Cor	PRATA	Potência	218
Capacidade Passageiros	5	Recall	NADA CONSTA
CPF/CNPJ Proprietário	1*****	Proprietário	J*** M***** D* S**** F****

## SENATRAN / FEDERAL - Restrições:

Situação	EM CIRCULACAO	Restrição	VEICULO NAO INDICA OCORRENCIA DE ROUBO/FURTO
Restrição 1	SEM RESTRICAO	Restrição 2	SEM RESTRICAO
Restrição 3	SEM RESTRICAO	Restrição 4	SEM RESTRICAO
Restrição Judicial	CONSTA	Indicador Ostenta PIV	NADA CONSTA
Multa RENAINF	NADA CONSTA	Pendência emissão Doc	NADA CONSTA
Indicador Alarme	NADA CONSTA	Comunicação de Venda	NADA CONSTA

## Roubo e Furto Ativo:

Roubo e Furto Ativo VEICULO NAO INDICA OCORRENCIA DE ROUBO/FURTO

## RECALL:

RECALL NADA CONSTA

## RENAJUD:

RENAJUD CONSTA

## INDICADOR LEILÃO BIN (CORTESIA):

Indicador Leilão Bin NADA CONSTA

## Débitos / Multas

\*Para sua total segurança, favor conferir débitos e multas diretamente ao SENATRAN: <https://portalservicos.senatran.serpro.gov.br>.

## Laudo CSV

CSV CSV não encontrado na base consultada.

\*\*ATENÇÃO: \*Laudo CSV/Sinistro favor confirmar consulta diretamente ao SENATRAN ou DETRAN do estado.

## RECALL

Registro de recall NADA CONSTA

## RENAJUD

Registro de renajud CONSTA Total de renajud 2

## Registro de Renajud 2020-05-31 2020-05-31

Tipo bloqueio PENHORA TRANSFERENCIA Data bloqueio 2020-05-31 2020-05-31

Número protocolo	01890	Ano protocolo	20202020
Número processo	50128482620194036182	Número ofício	TRF03
Motivo bloqueio	TRIBUNAL REGIONAL FEDERAL DA 3A REGIAO PENHORA TRANSFERENCIA	Restrição Renajud	PENHORA TRANSFERENCIA
Código Tribunal	TRF03	Órgão Judicial	4 VARA FEDERAL FISCAL - SP
Tribunal	TRIBUNAL REGIONAL FEDERAL DA 3A REGIAO		

### Registro de Renajud 2018-03-13

Tipo bloqueio	CIRCULACAO	Data bloqueio	2018-03-13
Número protocolo	05538	Ano protocolo	2018
Número processo	10001828120175020069	Número ofício	TRT02
Motivo bloqueio	TRIBUNAL REGIONAL DO TRABALHO 2A REGIAO CIRCULACAO	Restrição Renajud	CIRCULACAO
Código Tribunal	TRT02	Órgão Judicial	69A VT-SP
Tribunal	TRIBUNAL REGIONAL DO TRABALHO 2A REGIAO		



### FOTOS DO VEÍCULO

ID Vistoria: 00002542

Placa: [REDACTED]

Data Impressão: 05/05/2026 19:59

Nr Motor: 11294030862655

Nr Chassi: WDBLJ65W61F174193s



CHASSI



FRENTE



TRASEIRA



MOTOR COMPARTIMENTO

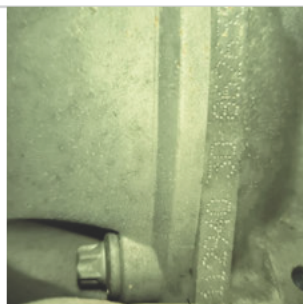

MOTOR



DIANTEIRA DIAGONAL ESQUERDA



COLUNA DIANTEIRA ESQ



PNEU DIANTEIRO ESQUERDO



LATERAL ESQUERDA



COLUNA TRASEIRA ESQ



PNEU TRASEIRO ESQUERDO



PLACA



TRASEIRA DIAGONAL DIREITA



COLUNA TRASEIRA DIR



LATERAL DIREITA



DIANTEIRA DIAGONAL DIREITA



COLUNA DIANTEIRA DIR



INTERIOR



INTERIOR 02



INTERIOR 03



INTERIOR 04



INTERIOR 05



ADICIONAL 01



ADICIONAL 02



ADICIONAL 03

ADICIONAL 04

ADICIONAL 05



ADICIONAL 06



ADICIONAL 07

ID Vistoria: 00002542

Placa: [REDACTED]

Data Impressão: 05/05/2026 19:59

Nr Motor: 11294030862655

Nr Chassi: WDBLJ65W61F174193

**Vistoria Financeira:**

Valor Avaliado: R\$ 59.500,00

Valor FIPE: R\$ 0,00

Depreciação (%): 40,00%

Valor Depreciado: R\$ 35.700,00

**Totais:**

Sub-Total: 35.700,00

Depreciação Forçada(%): 0,00%

Valor Final Avaliado: R\$ 35.700,00

A seguir são descritas as regras e orientações aplicáveis ao serviço contratado; às quais, você manifesta ciência e anuência expressas e sem reservas, tendo validade e eficácia equivalentes a qualquer acordo, a sua observância e cumprimento será exigível a todos os usuários:

1. O Laudo Preventivo possui caráter **APENAS INFORMATIVO E CONSIDERA-SE UMA ANÁLISE PRÉVIA E PREVENTIVA DO AUTOMÓVEL** em questão, a partir de análise estruturais do veículo e consulta a bancos de dados públicos e privados oficiais; a fim de dar guarida ao CONTRATANTE na tomada de decisões relativas ao automóvel vistoriado.
2. Em hipótese alguma o Laudo Preventivo substitui a vistoria oficial de identificação veicular que é realizada exclusivamente pelos órgãos e entidades executivos de trânsito dos estados e Distrito Federal, ou inspeções outras de institutos de criminalística; e que são obrigatórias nos termos do Código de Trânsito Brasileiro e resoluções do CONTRAN.
3. As informações contidas neste Laudo Preventivo e caracterizadas como "LAUDO PREVENTIVO DE VISTORIA VEICULAR" e "CHECKLIST" e "FOTOS" correspondem às análises físicas do veículo existentes no momento da verificação realizada pelo Vistoriador. A validade restringe-se ao exato momento do exame, em razão do que a 'E-LEILÕES 'Vistoria' não se responsabiliza por modificações posteriores sofridas pelo veículo, tais como danos no chassi, mudanças de motor, mudança de câmbio, etc.
4. As informações contidas neste Laudo Preventivo e caracterizadas como "CONSULTAS VEICULARES " correspondem ao resultado de consultas a banco de dados públicos e privados oficiais e relacionados ao veículo e que estejam disponíveis no momento da consulta pelo vistoriador.
5. As informações obtidas em bancos de dados públicos podem não estar atualizadas simultaneamente ao momento da consulta, situação que independe da gerência da 'E-LEILÕES 'Vistoria' e fornecedora do software gerenciador das consultas.
6. O CONTRATANTE do Laudo Preventivo tem ciência que o sistema de informações e banco de dados disponibilizados está sujeito a constantes alterações e atualizações pelos órgãos e departamentos oficiais, leiloeiros e/ou parceiros da iniciativa privada, sobre quais a 'E-LEILÕES 'Vistoria' e fornecedora do software gerenciador das consultas não detém a propriedade das informações, limitando-se assim, a reproduzi-las fielmente, na forma como originariamente apresentas as tais bases consultadas, sendo que este Laudo Preventivo visa auxiliar o CONTRATANTE na obtenção das informações pretendidas.
7. A 'E-LEILÕES 'Vistoria' e fornecedora do software gerenciador das consultas não possuem gerência e responsabilidade pelas informações inseridas nos bancos de dados consultados, e igualmente não se responsabilizam por perdas e danos em caso da não confirmação da informação junto a estes fornecedores gestores e/ou a utilização das informações disponibilizadas em laudos, certidões, vistorias ou documentos assemelhados.

**Orientações:**

1. Favor nas consultas BIN confirmar débitos, restrições no site do DETRAN do estado, SNG. Favor consultar na Base Federal (Senatran) e Estadual (DETRAN's dos estados que o veículo já pertenceu) possíveis sinistros apontados em CSV (Certificado de Segurança Veicular). E possível apontamento de CSV na observação da CRV.
2. Consultas BIN sujeito à alterações e/ou atualizações até o final do expediente sem validade como quitação de débitos para compra do veículo.

E-LEILÕES 'Vistoria  
Vistoriador: Anderson Freitas

Data: \_\_\_\_/\_\_\_\_/\_\_\_\_