



### LAUDO DE VISTORIA VEÍCULAR

**CONSERVADO**

Numeração: 00002541

**CAMARO 2SS - CHEVROLET**

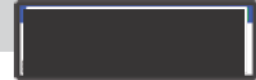

Vistoriador: Anderson Freitas

Data Impressão: 05/05/2026 20:00

Data Vistoria: 04/05/2026 14:32

#### Cliente:

Nome: Secretaria Nacional de Políticas sobre Drogas e Gestão de Ativos SENAD

CPF/CNPJ: 02.645.310/0001-99

#### Local de atendimento:

Endereço: AV. SANTA MARINA, 208, ÁGUA BRANCA, SÃO PAULO/SP. CEP: 05036-000.

Complemento: PÁTIO ÁGUA BRANCA / SÃO PAULO-SP / Cicero (11) 353

#### Vistoria Veicular:

OSA: 2263

Modelo: CAMARO 2SS - CHEVROLET

Ano Fab / Modelo: 2013/2014

Categoria: Passeio e Utilitário

Local armazenamento: ARMAZÉM DA POLICIA FEDERAL / SÃO PAULO-SP

Tipo Veículo: Veículos

Placa:

UF/Cidade Placa: RJ/CAMPOS DOS GOITACAZES-RJ

Nr Motor: 1H1E9143819

Nr Motor BIN: 1H1E9143819

Condições Motor: OK - Caracteres dentro dos padrões originais de fabricação. Sem vestígios de adulteração.

Nr Chassi: 2G1F91EJ2E9143819

Nr Chassi BIN: 2G1F91EJ2E9143819

Condições Chassi: OK - NIV (chassi) - Caracteres dentro dos padrões originais de fabricação.

Nr Cambio:

Nr Cambio BIN:

Combustível: Gasolina

Combustível BIN: Gasolina

Cor: Preto

Cor BIN: Preto

Tem KIT GNV: Não

Órgão Apreensor: Policia Federal

#### Leilão:

Leilão: Secretária Nacional de Políticas sobre Drogas e Gestão de Ativos SENAD

Responsável:

#### Observação:

BANCOS DIANTEIRO AVARIADOS E ALGUNS RISCOS NA LATARIA.



CHASSI



FRENTE



TRASEIRA



PLACA



# CHECKLIST

ID Vistoria: 00002541

Placa: [REDACTED]

Data Impressão: 05/05/2026 20:00

Nr Motor: 1H1E9143819

Nr Chassi: 2G1F91EJ2E9143819

## LEGENDA DOS ÍCONES DO CHECKLIST SELECIONADO PELO VISTORIADOR



OK



ATENÇÃO



APROVADO COM APONTAMENTO



APRESENTA PROBLEMA



## CHECKLIST | FICHA DE INSPEÇÃO VEICULAR (FIV):

### Estado Geral Do Veículo

Parachoque Dianteiro:	✓ OK	Parachoque Traseiro:	✓ OK
Farol Direito:	✓ OK	Farol Esquerdo:	✓ OK
Parabrisa Dianteiro:	✓ OK	Capô:	✓ OK
Teto:	✓ OK	Retrovisor Lado Direito:	✓ OK
Retrovisor Lado Esquerdo:	✓ OK	Porta Dianteira Direita:	✓ OK
Porta Dianteira Esquerda:	✓ OK	Porta Traseira Direita:	✓ OK
Porta Malas:	✓ OK	Vidro Da Porta Dianteira Direita:	✓ OK
Vidro Da Porta Dianteira Esquerda:	✓ OK	Vidro Traseiro Esquerdo:	✓ OK
Vidro Traseiro Direito:	✓ OK	Lanterna Traseira Direita:	✓ OK
Lanterna Traseira Esquerda:	✓ OK	Parabrisa Traseiro:	✓ OK
Bancos Dianteiros:	⊘ Avariado	Bancos Traseiros:	✓ OK
Forração Do Teto:	✓ OK	Forração Interna:	✓ OK
Pedais:	✓ OK	Volante:	✓ OK
Alavanca da Marcha:	✓ OK	Painel de Instrumentos:	✓ OK
Pneus Dianteiros:	⊘ Avariado	Pneus Traseiros:	⊘ Avariado
Rodas Traseiras:	✓ OK	Rodas Dianteiras:	✓ OK
Condição de locomoção:	✓ OK		

### Chave do Veículo

Veiculo Possui Chave?: ✓ Sim

### Veiculo

Veiculo Blindado: ✓ Não

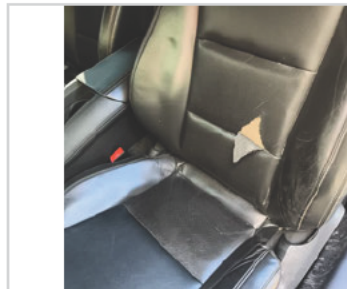

Bancos Dianteiros:  
⊘ Avariado

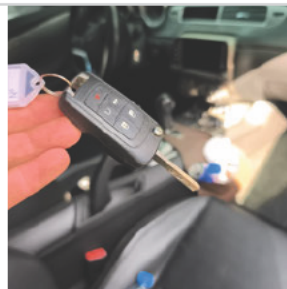

Veiculo Possui Chave?:  
✓ Sim



## CONSULTAS VEICULARES

ID Vistoria: 00002541

Placa: [REDACTED]

Data Impressão: 05/05/2026 20:00

Nr Motor: 1H1E9143819

Nr Chassi: 2G1F91EJ2E9143819

## Base de Dados

1 - BIN ESTADUAL

2 - SENATRAN /  
FEDERAL

Bin Estadual - Atenção para as Restrições

Bin Estadual - Atenção para os Débitos e Multas do Veículo

Bin Estadual - Restrições do Proprietário

Bin Federal - Restrições

SENATRAN - Atenção para as Restrições

Recall

Renajud - Atenção para as restrições judiciais

Atenção para as Multas Federais

## BIN ESTADUAL

Situação do veículo	CIRCULACAO	Tipo	AUTOMOVEL
Placa	[REDACTED]	Renavam	01135154985
Chassi	2G1F91EJ2E9143819	Tipo Marcação Chassi	NORMAL
Nr Motor	1H1E9143819	Categoria	PARTICULAR
Marca	CHEVROLET	Modelo	CAMARO 2SS
Ano Fab.	2013	Ano Mod.	2014
Cor	PRETA	Combustível	GASOLINA
UF	RJ	Município	CAMPOS DOS GOITACAZES-RJ
Espécie	PASSAGEIRO	Potência	406
Procedência Veículo	IMPORTADO	Carroceria	INEXISTENTE
Cilindradas	6162	Capacidade Passageiros	4
PBT	210	CMT	260
Mensagem	MOTOR AGREGADO: 1H1E9143819		

## Comunicação de Venda

Indicador Comun. Venda	NÃO INFORMADO	Data Inclusão Venda	NÃO INFORMADO
------------------------	---------------	---------------------	---------------

## Débitos e Multas:

Déb IPVA	EXISTE DEBITO IPVA E OU LICENCIAMENTO	Débito DPVAT	NAO EXISTE DEBITO DE DPVAT
Déb Licenc	EXISTE DEBITO DE LICENCIAMENTO	Débito Multas	EXISTE DEBITO DE MULTA
Valor Débito IPVA	9649,99	Valor Débito Municipais	5084,77
Valor Débito Licenc	1174,84	Valor Débito Multa	5084,77

ATENÇÃO: \*Débitos e restrições favor confirmar consulta diretamente ao DETRAN do estado, SNG e documento CRV.

## Proprietários:

CPF CNPJ Proprietario	1*****	Proprietário	H* P***** E***** L***
-----------------------	--------	--------------	-----------------------

## Restrições:

Situação do veículo	CIRCULACAO	Restrição 1	RENAJUD RESTRICAO JUDICIAL
Restrição 2	ALIENACAO FIDUCIARIA	Restrição 3	NADA CONSTA
Restrição 4	NADA CONSTA	Restrição Financeira	ALIENACAO FIDUCIARIA
Restrição Administrativa	NADA CONSTA	Restrição Furto	NADA CONSTA
Restrição Guincho	NADA CONSTA	Restrição RENAJUD	CONSTA BLOQUEIO JUDICIAL - RENAJUD
Restrição Judicial	CONSTA RESTRICAO JUDICIAL	Restrição Tributária	NADA CONSTA

## SENATRAN / FEDERAL

<b>Tipo Consulta</b>	SENATRAN / FEDERAL	<b>Situação</b>	EM CIRCULACAO
<b>Ocorrência</b>	VEICULO NAO INDICA OCORRENCIA DE ROUBO/FURTO	<b>Placa</b>	██████
<b>Renavam</b>	1135154985	<b>Chassi</b>	2G1F91EJ2E9143819
<b>Município</b>	CAMPOS DOS GOYTACAZES	<b>UF</b>	RJ
<b>Tipo</b>	AUTOMOVEL	<b>Categoria</b>	PARTICULAR
<b>Marca Modelo</b>	W/CHEVROLET CAMARO 2SS	<b>Ano Fab</b>	2013
<b>Ano Mod</b>	2014	<b>Procedência Veículo</b>	ESTRANGEIRO
<b>Combustível</b>	GASOLINA	<b>Cilindradas</b>	6162
<b>Cor</b>	PRETA	<b>Potência</b>	406
<b>Capacidade Passageiros</b>	4	<b>CMT</b>	0.26
<b>PTB</b>	2.1	<b>Recall</b>	NADA CONSTA
<b>CPF/CNPJ Proprietário</b>	1*****	<b>Proprietário</b>	H* P***** E E***** L***

## SENATRAN / FEDERAL - Restrições:

<b>Situação</b>	EM CIRCULACAO	<b>Restrição</b>	VEICULO NAO INDICA OCORRENCIA DE ROUBO/FURTO
<b>Restrição 1</b>	ALIENACAO FIDUCIARIA	<b>Restrição 2</b>	SEM RESTRICAO
<b>Restrição 3</b>	SEM RESTRICAO	<b>Restrição 4</b>	SEM RESTRICAO
<b>Restrição Judicial</b>	CONSTA	<b>Indicador Ostenta PIV</b>	NADA CONSTA
<b>Multa RENAINF</b>	CONSTA	<b>Multas</b>	CONSTA
<b>Pendência emissão Doc</b>	NADA CONSTA	<b>Indicador Alarme</b>	NADA CONSTA
<b>Comunicação de Venda</b>	NADA CONSTA		

## Roubo e Furto Ativo:

<b>Roubo e Furto Ativo</b>	VEICULO NAO INDICA OCORRENCIA DE ROUBO/FURTO
----------------------------	--

## RECALL:

<b>RECALL</b>	NADA CONSTA
---------------	-------------

## RENAJUD:

<b>RENAJUD</b>	CONSTA
----------------	--------

## INDICADOR LEILÃO BIN (CORTESIA):

<b>Indicador Leilão Bin</b>	NADA CONSTA
-----------------------------	-------------

## Multas Federais 2019-05-06 às 18:02 (CORTESIA)

<b>Placa</b>	██████	<b>Renavam</b>	1135154985
<b>Cod. Órgão</b>	288010	<b>Órgão Autuado</b>	PREF. DE RS PORTO ALEGRE
<b>Número Infração</b>	TE00733147	<b>Código Infração</b>	7633
<b>Descrição da Infração</b>	DIRIGIR VEICULO SEGURANDO O TELEFONE CELULAR	<b>Data/Hora</b>	2019-05-06 18:02
<b>Local Ocorrência</b>	CAIRU, 702, PORTO ALEGRE/RS	<b>Cod RENAINF</b>	03968552563
<b>Valor</b>	293.47	<b>Data Venc.</b>	2019-09-10

## Multas Federais 2019-05-10 às 23:00 (CORTESIA)

<b>Placa</b>	██████	<b>Renavam</b>	1135154985
<b>Cod. Órgão</b>	288010	<b>Órgão Autuado</b>	PREF. DE RS PORTO ALEGRE

<b>Número Infração</b>	TE00702808	<b>Código Infração</b>	7579
<b>Descrição da Infração</b>	REC SUB TEST, EX CLIN, PERIC OU PROC Q PERM CERT INFL ALC/SUB PSIC FOR ART. 277	<b>Data/Hora</b>	2019-05-10 23:00
<b>Local Ocorrência</b>	FREITAS DE CASTRO, 730, PORTO ALEGRE/RS	<b>Cod RENAINF</b>	03987695633
<b>Valor</b>	2934.7	<b>Data Venc.</b>	2019-09-16

### Multas Federais 2019-05-31 às 17:15 (CORTESIA)

<b>Placa</b>	██████████	<b>Renavam</b>	1135154985
<b>Cod. Órgão</b>	288010	<b>Órgão Autuado</b>	PREF. DE RS PORTO ALEGRE
<b>Número Infração</b>	TE00808307	<b>Código Infração</b>	7633
<b>Descrição da Infração</b>	DIRIGIR VEICULO MANUSEANDO TELEFONE CELULAR	<b>Data/Hora</b>	2019-05-31 17:15
<b>Local Ocorrência</b>	AV A J RENNER, 5, PORTO ALEGRE/RS	<b>Cod RENAINF</b>	04040420349
<b>Valor</b>	293.47	<b>Data Venc.</b>	2019-10-08

### Multas Federais 2019-06-27 às 15:00 (CORTESIA)

<b>Placa</b>	██████████	<b>Renavam</b>	1135154985
<b>Cod. Órgão</b>	288010	<b>Órgão Autuado</b>	PREF. DE RS PORTO ALEGRE
<b>Número Infração</b>	D004312485	<b>Código Infração</b>	5002
<b>Descrição da Infração</b>	MULTA, POR NAO IDENTIFICACAO DO CONDUTOR INFRATOR, IMPOSTA A PESSOA JURIDICA	<b>Data/Hora</b>	2019-06-27 15:00
<b>Local Ocorrência</b>	EPTC, PORTO ALEGRE/RS	<b>Cod RENAINF</b>	04112883617
<b>Valor</b>	293.47	<b>Data Venc.</b>	2019-11-22

### Multas Federais 2019-07-15 às 11:36 (CORTESIA)

<b>Placa</b>	██████████	<b>Renavam</b>	1135154985
<b>Cod. Órgão</b>	000100	<b>Órgão Autuado</b>	POLICIA RODOVIARIA FEDERAL
<b>Número Infração</b>	R445449365	<b>Código Infração</b>	7455
<b>Descrição da Infração</b>	TRANSITAR EM VELOCIDADE SUPERIOR A MAXIMA PERMITIDA EM ATE 20%	<b>Data/Hora</b>	2019-07-15 11:36
<b>Local Ocorrência</b>	BR-116 KM-330 UF-RJ, RESENDE/RJ	<b>Cod RENAINF</b>	04142645447
<b>Valor</b>	130.16	<b>Data Venc.</b>	2021-04-29

### Multas Federais 2019-07-26 às 15:00 (CORTESIA)

<b>Placa</b>	██████████	<b>Renavam</b>	1135154985
<b>Cod. Órgão</b>	288010	<b>Órgão Autuado</b>	PREF. DE RS PORTO ALEGRE
<b>Número Infração</b>	D004349619	<b>Código Infração</b>	5002
<b>Descrição da Infração</b>	MULTA, POR NAO IDENTIFICACAO DO CONDUTOR INFRATOR, IMPOSTA A PESSOA JURIDICA	<b>Data/Hora</b>	2019-07-26 15:00
<b>Local Ocorrência</b>	EPTC, PORTO ALEGRE/RS	<b>Cod RENAINF</b>	04178338315
<b>Valor</b>	293.47	<b>Data Venc.</b>	2019-12-20

### Multas Federais 2019-09-03 às 15:00 (CORTESIA)

<b>Placa</b>	██████████	<b>Renavam</b>	1135154985
<b>Cod. Órgão</b>	288010	<b>Órgão Autuado</b>	PREF. DE RS PORTO ALEGRE
<b>Número Infração</b>	D004396556	<b>Código Infração</b>	5002
<b>Descrição da Infração</b>	MULTA, POR NAO IDENTIFICACAO DO CONDUTOR INFRATOR, IMPOSTA A PESSOA JURIDICA	<b>Data/Hora</b>	2019-09-03 15:00
<b>Local Ocorrência</b>	EPTC, PORTO ALEGRE/RS	<b>Cod RENAINF</b>	04238901088
<b>Valor</b>	130.16	<b>Data Venc.</b>	2020-01-31

**Multas Federais 2020-10-17 às 16:14 (CORTESIA)**

Placa	██████████	Renavam	1135154985
Cod. Órgão	108200	Órgão Autuado	DER - ES
Número Infração	RV01359813	Código Infração	7455
Descrição da Infração	TRANSITAR EM VELOCIDADE SUPERIOR A MAXIMA PERMITIDA EM ATE 20%	Data/Hora	2020-10-17 16:14
Local Ocorrência	ROD ES-010 KM 14,3 SERRA ES S, SERRA/ES	Cod RENAINF	04975664917
Valor	130.16	Data Venc.	2022-01-21

**Multas Federais 2021-01-05 às 17:09 (CORTESIA)**

Placa	██████████	Renavam	1135154985
Cod. Órgão	108200	Órgão Autuado	DER - ES
Número Infração	RV01410412	Código Infração	7455
Descrição da Infração	TRANSITAR EM VELOCIDADE SUPERIOR A MAXIMA PERMITIDA EM ATE 20%	Data/Hora	2021-01-05 17:09
Local Ocorrência	CONTORNO ROD ES-080 KM 11,5 CO, COLATINA/ES	Cod RENAINF	05157706570
Valor	130.16	Data Venc.	2022-01-06

**Multas Federais 2021-09-02 às 07:26 (CORTESIA)**

Placa	██████████	Renavam	1135154985
Cod. Órgão	271070	Órgão Autuado	CET-SP
Número Infração	GRA6199721	Código Infração	5746
Descrição da Infração	TRANSITAR EM LOCAL/HORARIO NAO PERMITIDO PELA REGULAMENTACAO - RODIZIO	Data/Hora	2021-09-02 07:26
Local Ocorrência	MARGINAL TIETE, PISTA CENTRAL, SAO PAULO/SP	Cod RENAINF	05679139014
Valor	130.16	Data Venc.	2022-03-22

**Multas Federais 2021-12-09 às 08:04 (CORTESIA)**

Placa	██████████	Renavam	1135154985
Cod. Órgão	126200	Órgão Autuado	DER - SP
Número Infração	1J 4352647	Código Infração	7455
Descrição da Infração	TRANSITAR EM VELOCIDADE SUPERIOR A MAXIMA PERMITIDA EM ATE 20%	Data/Hora	2021-12-09 08:04
Local Ocorrência	SP 280 KM 150 METROS 900, QUADRA/SP	Cod RENAINF	05877113585
Valor	130.16	Data Venc.	2022-03-21

**Multas Federais 2022-02-20 às 04:31 (CORTESIA)**

Placa	██████████	Renavam	1135154985
Cod. Órgão	126200	Órgão Autuado	DER - SP
Número Infração	1A 5212051	Código Infração	5002
Descrição da Infração	MULTA, POR NAO IDENTIFICACAO DO CONDUTOR INFRATOR, IMPOSTA A PESSOA JURIDICA	Data/Hora	2022-02-20 04:31
Local Ocorrência	SP 280 KM 150 METROS 900, QUADRA/SP	Cod RENAINF	05909293397
Valor	130.16	Data Venc.	2022-06-28

**Multas Federais 2019-03-27 às 11:54 (CORTESIA)**

Placa	██████████	Renavam	1135154985
-------	------------	---------	------------

Cod. Órgão	119100	Órgão Autuado	DETRAN - RJ
Número Infração	E10027591	Código Infração	5002
Descrição da Infração	MULTA, POR NAO IDENTIFICACAO DO CONDUTOR INFRATOR, IMPOSTA A PESSOA JURIDICA	Data/Hora	2019-03-27 11:54
Local Ocorrência	AV PRES VARGAS 817 5º CENTRO R, CAMPOS DOS GOYTACAZES/RJ	Cod RENAINF	06119079564
Valor	195.23	Data Venc.	2022-06-10

**Laudo CSV**

CSV não encontrado na base consultada.

**\*\*ATENÇÃO:** \*Laudo CSV/Sinistro favor confirmar consulta diretamente ao SENATRAN ou DETRAN do estado.

**RECALL**

Registro de recall NADA CONSTA

**RENAJUD**

Registro de renajud CONSTA Total de renajud 1

**Registro de Renajud 2020-07-13**

Tipo bloqueio	TRANSFERENCIA	Data bloqueio	2020-07-13
Número protocolo	03037	Ano protocolo	2020
Número processo	90499725420198210001	Número ofício	TJRS
Motivo bloqueio	TRIBUNAL DE JUSTICA RIO GRANDE DO SUL TRANSFERENCIA	Restrição Renajud	TRANSFERENCIA
Código Tribunal	TJRS	Órgão Judicial	6A JDO ESP CIV FR TRISTEZA
Tribunal	TRIBUNAL DE JUSTICA RIO GRANDE DO SUL		

**FOTOS DO VEÍCULO**

ID Vistoria: 00002541 Placa: [REDACTED] Data Impressão: 05/05/2026 20:00  
 Nr Motor: 1H1E9143819 Nr Chassi: 2G1F91EJ2E9143819





COLUNA DIANTEIRA ESQ



PNEU DIANTEIRO ESQUERDO



LATERAL ESQUERDA



COLUNA TRASEIRA ESQ



PNEU TRASEIRO ESQUERDO

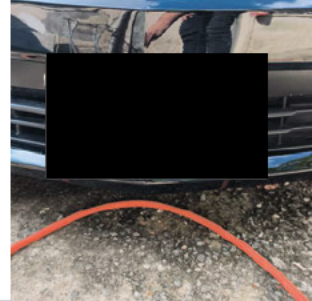

PLACA



TRASEIRA DIAGONAL DIREITA



PNEU TRASEIRO DIREITO



COLUNA TRASEIRA DIR

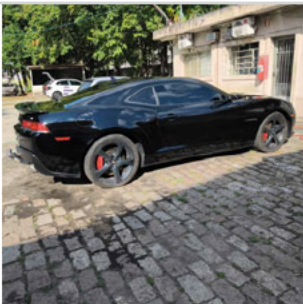

LATERAL DIREITA

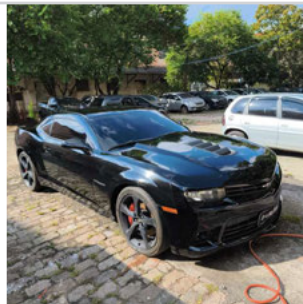

DIANTEIRA DIAGONAL DIREITA



COLUNA DIANTEIRA DIR



INTERIOR



INTERIOR 02

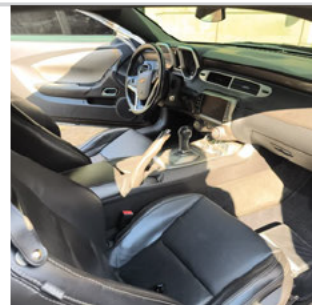

INTERIOR 03





ID Vistoria: 00002541

Placa: [REDACTED]

Data Impressão: 05/05/2026 20:00

Nr Motor: 1H1E9143819

Nr Chassi: 2G1F91EJ2E9143819

**Vistoria Financeira:**

Valor Avaliado: **R\$ 239.000,00**

Valor FIPE: **R\$ 0,00**

Depreciação (%): **10,00%**

Valor Depreciado: **R\$ 215.100,00**

**Totais:**

Sub-Total: **215.100,00**

Depreciação Forçada(%): **0,00%**

Valor Final Avaliado: **R\$ 215.100,00**

A seguir são descritas as regras e orientações aplicáveis ao serviço contratado; às quais, você manifesta ciência e anuência expressas e sem reservas, tendo validade e eficácia equivalentes a qualquer acordo, a sua observância e cumprimento será exigível a todos os usuários:

1. O Laudo Preventivo possui caráter **APENAS INFORMATIVO E CONSIDERA-SE UMA ANÁLISE PRÉVIA E PREVENTIVA DO AUTOMÓVEL** em questão, a partir de análise estruturais do veículo e consulta a bancos de dados públicos e privados oficiais; a fim de dar guarida ao CONTRATANTE na tomada de decisões relativas ao automóvel vistoriado.
2. Em hipótese alguma o Laudo Preventivo substitui a vistoria oficial de identificação veicular que é realizada exclusivamente pelos órgãos e entidades executivos de trânsito dos estados e Distrito Federal, ou inspeções outras de institutos de criminalística; e que são obrigatórias nos termos do Código de Trânsito Brasileiro e resoluções do CONTRAN.
3. As informações contidas neste Laudo Preventivo e caracterizadas como "LAUDO PREVENTIVO DE VISTORIA VEICULAR" e "CHECKLIST" e "FOTOS" correspondem às análises físicas do veículo existentes no momento da verificação realizada pelo Vistoriador. A validade restringe-se ao exato momento do exame, em razão do que a 'E-LEILÕES "Vistoria" não se responsabiliza por modificações posteriores sofridas pelo veículo, tais como danos no chassi, mudanças de motor, mudança de câmbio, etc.
4. As informações contidas neste Laudo Preventivo e caracterizadas como "CONSULTAS VEICULARES " correspondem ao resultado de consultas a banco de dados públicos e privados oficiais e relacionados ao veículo e que estejam disponíveis no momento da consulta pelo vistoriador.
5. As informações obtidas em bancos de dados públicos podem não estar atualizadas simultaneamente ao momento da consulta, situação que independe da gerência da 'E-LEILÕES "Vistoria" e fornecedora do software gerenciador das consultas.
6. O CONTRATANTE do Laudo Preventivo tem ciência que o sistema de informações e banco de dados disponibilizados está sujeito a constantes alterações e atualizações pelos órgãos e departamentos oficiais, leiloeiros e/ou parceiros da iniciativa privada, sobre quais a 'E-LEILÕES "Vistoria" e fornecedora do software gerenciador das consultas não detém a propriedade das informações, limitando-se assim, a reproduzi-las fielmente, na forma como originariamente apresentas as tais bases consultadas, sendo que este Laudo Preventivo visa auxiliar o CONTRATANTE na obtenção das informações pretendidas.
7. A 'E-LEILÕES "Vistoria" e fornecedora do software gerenciador das consultas não possuem gerência e responsabilidade pelas informações inseridas nos bancos de dados consultados, e igualmente não se responsabilizam por perdas e danos em caso da não confirmação da informação junto a estes fornecedores gestores e/ou a utilização das informações disponibilizadas em laudos, certidões, vistorias ou documentos assemelhados.

**Orientações:**

1. Favor nas consultas BIN confirmar débitos, restrições no site do DETRAN do estado, SNG. Favor consultar na Base Federal (Senatran) e Estadual (DETRAN's dos estados que o veículo já pertenceu) possíveis sinistros apontados em CSV (Certificado de Segurança Veicular). E possível apontamento de CSV na observação da CRV.
2. Consultas BIN sujeito à alterações e/ou atualizações até o final do expediente sem validade como quitação de débitos para compra do veículo.



---

E-LEIÇÕES \*Vistoria  
Vistoriador: Anderson Freitas

Data: \_\_\_/\_\_\_/\_\_\_\_\_