



### LAUDO DE VISTORIA VEÍCULAR

**CONSERVADO**

Numeração: 00002552

**RENEGADE LNGTD AT - JEEP**



Vistoriador: Anderson Freitas

Data Impressão: 11/05/2026 09:27

Data Vistoria: 07/05/2026 15:46

#### Cliente:

Nome: Secretaria Nacional de Políticas sobre Drogas e Gestão de Ativos SENAD

CPF/CNPJ: 02.645.310/0001-99

#### Local de atendimento:

Endereço: Estr. Bonsucesso, 2422, RIO BAIXO, ITAQUAQUECETUBA/SP. CEP: 07251-280.

#### Vistoria Veicular:

OSA: 290

Modelo: **RENEGADE LNGTD AT - JEEP**

Ano Fab / Modelo: 2016/2016

Categoria: **Passelo e Utilitário**

Local armazenamento: **PÁTIO TATUAPÉ / ITAQUAQUECETUBA-SP**

Tipo Veículo: **Veículos**

Placa: **DRI6339**

UF/Cidade Placa:  
**SP/SAO PAULO**

Nr Motor: **552674683008995**

Nr Motor BIN:  
**552674683008995**

Condições Motor: **OK - Caracteres dentro dos padrões originais de fabricação. Sem vestígios de adulteração.**

Nr Chassi: **988611122GK082682**

Nr Chassi BIN:  
**988611122GK082682**

Condições Chassi: **OK - NIV (chassi) - Caracteres dentro dos padrões originais de fabricação.**

Nr Cambio:

Nr Cambio BIN:

Combustível:

Combustível BIN:

Cor:

Cor BIN: **Cinza**

Tem KIT GNV: **Não**

Órgão Apreensor: **Polícia Civil**

#### Leilão:

Leilão: Secretaria Nacional de Políticas sobre Drogas e Gestão de Ativos SENAD

Responsável:

#### Observação:

VEICULO CONTEM MOCO EMBAIXO DOS BANCOS DIANTEIRO



CHASSI



FRENTE



TRASEIRA



PLACA



# CHECKLIST

ID Vistoria: 00002552

Data Impressão: 11/05/2026 09:27

Nr Motor: 552674683008995

Nr Chassi: 988611122GK082682

## LEGENDA DOS ÍCONES DO CHECKLIST SELECIONADO PELO VISTORIADOR



OK



ATENÇÃO



APROVADO COM APONTAMENTO



APRESENTA PROBLEMA



## CHECKLIST | FICHA DE INSPEÇÃO VEICULAR (FIV):

### Estado Geral Do Veículo

Paracheque Dianteiro:	Avariado	Farol Direito:	OK
Farol Esquerdo:	OK	Capô:	Avariado
Teto:	OK	Retrovisor Lado Direito:	OK
Retrovisor Lado Esquerdo:	OK	Porta Dianteira Direita:	OK
Porta Dianteira Esquerda:	OK	Porta Traseira Direita:	OK
Porta Traseira Esquerda:	OK	Porta Malas:	OK
Vidro Da Porta Dianteira Direita:	OK	Vidro Da Porta Dianteira Esquerda:	OK
Vidro Traseiro Esquerdo:	OK	Vidro Traseiro Direito:	OK
Lanterna Traseira Direita:	OK	Lanterna Traseira Esquerda:	OK
Parabrisa Traseiro:	OK	Bancos Dianteiros:	OK
Bancos Traseiros:	OK	Forração Do Teto:	OK
Forração Interna:	OK	Pedais:	OK
Volante:	OK	Alavanca da Marcha:	OK
Pneus Dianteiros:	Avariado	Pneus Traseiros:	Avariado
Rodas Traseiras:	OK	Estepe:	N/A
Rodas Dianteiras:	OK	Condição de locomoção:	N/A

### Veiculo

Veiculo Blindado:	Não
-------------------	-----



## CONSULTAS VEICULARES

ID Vistoria: 00002552

Placa: [REDACTED]

Data Impressão: 11/05/2026 09:27

Nr Motor: 552674683008995

Nr Chassi: 988611122GK082682

## Base de Dados

1 - BIN ESTADUAL

2 - SENATRAN /  
FEDERAL

Bin Estadual - Atenção para as Restrições

Bin Estadual - Atenção para os Débitos e Multas do Veículo

Bin Estadual - Restrições do Proprietário

Bin Federal - Laudo indício de sinistro

Bin Federal - Restrições

SENATRAN - Atenção para as Restrições

Recall

Renajud

Atenção para as Multas Federais

## BIN ESTADUAL

Situação do veículo	CIRCULACAO	Tipo	CAMIONETA
Placa	[REDACTED]	Renavam	01097910390
Chassi	988611122GK082682	Tipo Marcação Chassi	NORMAL
Nr Motor	552674683008995	Categoria	PARTICULAR
Marca	JEEP	Modelo	RENEGADE LNGTD AT
Ano Fab.	2016	Ano Mod.	2016
Cor	CINZA	Combustível	ALCOOL/GASOLINA
UF	SP	Município	SAO PAULO
Espécie	MISTO	Potência	132
Procedência Veículo	NACIONAL	Cilindradas	1800
Capacidade Carga	40	Capacidade Passageiros	5
PBT	184	Mensagem	MOTOR AGREGADO: -

## Comunicação de Venda

Indicador Comun. Venda	NÃO INFORMADO	Data Inclusao Venda	NÃO INFORMADO
------------------------	---------------	---------------------	---------------

## Débitos e Multas:

Déb IPVA	EXISTE DEBITO DE IPVA	Débito DPVAT	EXISTE DEBITO DE DPVAT
Déb Licenc	EXISTE DEBITO DE LICENCIAMENTO	Débito Multas	NAO EXISTE DEBITO DE MULTA
Valor Débito IPVA	22.437,83	Valor Débito Licenc	174,08
Valor Débito DPVAT	5,23		

ATENÇÃO: \*Débitos e restrições favor confirmar consulta diretamente ao DETRAN do estado, SNG e documento CRV.

## Proprietários:

CPF CNPJ Proprietario	6*****	Proprietário	R***** M*** D* P****
-----------------------	--------	--------------	----------------------

## Restrições:

Situação do veículo	CIRCULACAO	Restrição 1	NADA CONSTA
Restrição 2	NADA CONSTA	Restrição 3	NADA CONSTA
Restrição 4	NADA CONSTA	Restrição Financeira	NADA CONSTA
Restrição Administrativa	SINISTRADO/RECUPERADO	Restrição Furto	NADA CONSTA
Restrição Guincho	NADA CONSTA	Restrição RENAJUD	NADA CONSTA
Restrição Judicial	NADA CONSTA	Restrição Tributária	NADA CONSTA

### - Restrições:

CPF/CNPJ Comprador 2\*\*\*\*\* Comprador J\*\*\*\* R\*\*\*\*\* A\*\*\*\* D\* S\*\*\*\*

### Débitos / Multas

\*Para sua total segurança, favor conferir débitos e multas diretamente ao SENATRAN: <https://portalservicos.senatran.serpro.gov.br>.

## SENATRAN / FEDERAL

Tipo Consulta	SENATRAN / FEDERAL	Situação	EM CIRCULACAO
Ocorrência	VEICULO NAO INDICA OCORRENCIA DE ROUBO/FURTO	Placa	██████
Renavam	1097910390	Chassi	988611122GK082682
Município	SAO PAULO	UF	SP
Tipo	CAMIONETA	Categoria	PARTICULAR
Marca Modelo	JEEP/RENEGADE LNGTD AT	Ano Fab	2016
Ano Mod	2016	Procedência Veículo	NACIONAL
Combustível	ALCOOL/GASOLINA	Cilindradas	1800
Cor	CINZA	Potência	132
Capacidade Passageiros	5	Capacidade Carga	0.4
CMT	2.24	PTB	1.84
Recall	NADA CONSTA	CPF/CNPJ Proprietário	6*****
Proprietário	R***** M*** D* P****		

## SENATRAN / FEDERAL - Restrições:

Situação	EM CIRCULACAO	Restrição	VEICULO NAO INDICA OCORRENCIA DE ROUBO/FURTO
Restrição 1	SEM RESTRICAO	Restrição 2	SEM RESTRICAO
Restrição 3	SEM RESTRICAO	Restrição 4	SEM RESTRICAO
Restrição Judicial	NADA CONSTA	Indicador Ostenta PIV	NADA CONSTA
Multa RENAINF	CONSTA	Multas	CONSTA
Pendência emissão Doc	NADA CONSTA	Indicador Alarme	NADA CONSTA
Comunicação de Venda	CONSTA COMUNICADO DE VENDA	Data Venda	2020-08-21
Data Registro Venda	2020-08-22		

### Roubo e Furto Ativo:

Roubo e Furto Ativo VEICULO NAO INDICA OCORRENCIA DE ROUBO/FURTO

### RECALL:

RECALL NADA CONSTA

### RENAJUD:

RENAJUD NADA CONSTA

### INDICADOR LEILÃO BIN (CORTESIA):

Indicador Leilão Bin NADA CONSTA

### Multas Federais 2020-10-09 às 18:14 (CORTESIA)

Placa ██████ Renavam 1097910390  
Cod. Órgão 271070 Órgão Autuado CET-SP

<b>Número Infração</b>	GRA5414503	<b>Código Infração</b>	5746
<b>Descrição da Infração</b>	TRANSITAR EM LOCAL/HORARIO NAO PERMITIDO PELA REGULAMENTACAO - RODIZIO	<b>Data/Hora</b>	2020-10-09 18:14
<b>Local Ocorrência</b>	MARGINAL TIETE, PISTA CENTRAL, SAO PAULO/SP	<b>Cod RENAINF</b>	04964433692
<b>Valor</b>	130.16	<b>Data Venc.</b>	2022-01-17

### Multas Federais 2020-10-26 às 03:39 (CORTESIA)

<b>Placa</b>	██████	<b>Renavam</b>	1097910390
<b>Cod. Órgão</b>	271070	<b>Órgão Autuado</b>	CET-SP
<b>Número Infração</b>	HQA1432928	<b>Código Infração</b>	6050
<b>Descrição da Infração</b>	AVANCAR O SINAL VERMELHO DO SEMAFORO - EXC HOVER SINALIZ PERM LIVRE CONV A DIREITA FISC ELETRONICA	<b>Data/Hora</b>	2020-10-26 03:39
<b>Local Ocorrência</b>	AVENIDA JOAO XXIII (CENTRO/BAI, SAO PAULO/SP	<b>Cod RENAINF</b>	04993226080
<b>Valor</b>	293.47	<b>Data Venc.</b>	2022-01-20

### Multas Federais 2020-10-26 às 03:39 (CORTESIA)

<b>Placa</b>	██████	<b>Renavam</b>	1097910390
<b>Cod. Órgão</b>	271070	<b>Órgão Autuado</b>	CET-SP
<b>Número Infração</b>	HVB1818306	<b>Código Infração</b>	7455
<b>Descrição da Infração</b>	TRANSITAR EM VELOCIDADE SUPERIOR A MAXIMA PERMITIDA EM ATE 20%	<b>Data/Hora</b>	2020-10-26 03:39
<b>Local Ocorrência</b>	AVENIDA JOAO XXIII (CENTRO/BAI, SAO PAULO/SP	<b>Cod RENAINF</b>	04993428073
<b>Valor</b>	130.16	<b>Data Venc.</b>	2022-01-20

### Multas Federais 2020-11-22 às 19:28 (CORTESIA)

<b>Placa</b>	██████	<b>Renavam</b>	1097910390
<b>Cod. Órgão</b>	271510	<b>Órgão Autuado</b>	PREF. DE SP SUZANO
<b>Número Infração</b>	G480493256	<b>Código Infração</b>	6530
<b>Descrição da Infração</b>	USAR NO VEICULO EQUIP C/ SOM EM VOLUME/FREQÜENCIA NAO AUTORIZADOS PELO CONTRAN	<b>Data/Hora</b>	2020-11-22 19:28
<b>Local Ocorrência</b>	RUA CRISPIM ADELINO CARDOSO N6, SUZANO/SP	<b>Cod RENAINF</b>	05053482446
<b>Valor</b>	195.23	<b>Data Venc.</b>	2021-03-04

### Multas Federais 2020-11-22 às 19:28 (CORTESIA)

<b>Placa</b>	██████	<b>Renavam</b>	1097910390
<b>Cod. Órgão</b>	271510	<b>Órgão Autuado</b>	PREF. DE SP SUZANO
<b>Número Infração</b>	G480493257	<b>Código Infração</b>	5525
<b>Descrição da Infração</b>	ESTACIONAR NA CONTRAMAO DE DIRECAO	<b>Data/Hora</b>	2020-11-22 19:28
<b>Local Ocorrência</b>	RUA CRISPIM ADELINO CARDOSO, SUZANO/SP	<b>Cod RENAINF</b>	05053484180
<b>Valor</b>	130.16	<b>Data Venc.</b>	2021-03-22

### Multas Federais 2020-11-28 às 13:54 (CORTESIA)

<b>Placa</b>	██████	<b>Renavam</b>	1097910390
<b>Cod. Órgão</b>	270770	<b>Órgão Autuado</b>	PREF. DE SP SAO CAETANO DO SUL
<b>Número Infração</b>	J00013715	<b>Código Infração</b>	7455

<b>Descrição da Infração</b>	TRANSITAR EM VELOCIDADE	<b>Data/Hora</b>	2020-11-28 13:54
SUPERIOR A MAXIMA PERMITIDA EM ATE 20%			
<b>Local Ocorrência</b>	AV DO ESTADO ALT DO N 2060 SE, SAO CAETANO DO SUL/SP	<b>Cod RENAINF</b>	05071996227
<b>Valor</b>	130.16	<b>Data Venc.</b>	2021-08-02

### Multas Federais 2020-12-14 às 12:38 (CORTESIA)

<b>Placa</b>	██████	<b>Renavam</b>	1097910390
<b>Cod. Órgão</b>	000300	<b>Órgão Autuado</b>	DEPARTAMENTO NACIONAL DE INFRA-ESTRUTURA DE TRANSP
<b>Número Infração</b>	S018926856	<b>Código Infração</b>	7455
<b>Descrição da Infração</b>	TRANSITAR EM VELOCIDADE	<b>Data/Hora</b>	2020-12-14 12:38
SUPERIOR A MAXIMA PERMITIDA EM ATE 20%			
<b>Local Ocorrência</b>	BR101 KM 95,1, NOSSA SENHORA DO SOCORRO/SE	<b>Cod RENAINF</b>	05088824572
<b>Valor</b>	130.16	<b>Data Venc.</b>	2021-10-05

### Multas Federais 2021-01-07 às 17:11 (CORTESIA)

<b>Placa</b>	██████	<b>Renavam</b>	1097910390
<b>Cod. Órgão</b>	271070	<b>Órgão Autuado</b>	CET-SP
<b>Número Infração</b>	HVB2293745	<b>Código Infração</b>	7455
<b>Descrição da Infração</b>	TRANSITAR EM VELOCIDADE	<b>Data/Hora</b>	2021-01-07 17:11
SUPERIOR A MAXIMA PERMITIDA EM ATE 20%			
<b>Local Ocorrência</b>	AV DO ESTADO (CENTRO/BAIRRO),, SAO PAULO/SP	<b>Cod RENAINF</b>	05155065240
<b>Valor</b>	130.16	<b>Data Venc.</b>	2021-07-05

### Multas Federais 2021-01-12 às 00:34 (CORTESIA)

<b>Placa</b>	██████	<b>Renavam</b>	1097910390
<b>Cod. Órgão</b>	271070	<b>Órgão Autuado</b>	CET-SP
<b>Número Infração</b>	GVA8631709	<b>Código Infração</b>	7455
<b>Descrição da Infração</b>	TRANSITAR EM VELOCIDADE	<b>Data/Hora</b>	2021-01-12 00:34
SUPERIOR A MAXIMA PERMITIDA EM ATE 20%			
<b>Local Ocorrência</b>	MARGINAL TIETE, PTA CENTRAL (A, SAO PAULO/SP	<b>Cod RENAINF</b>	05163788361
<b>Valor</b>	130.16	<b>Data Venc.</b>	2021-07-12

### Laudo CSV 18/06/2018

<b>Laudo</b>	1		
<b>Resultado</b>	SINISTRADO	<b>Data</b>	18/06/2018
<b>Empresa</b>	VISTO-CAR ANCHIETA INSPEÇÃO VEICULAR LTDA - EPP	<b>Apontamento</b>	1073 - RECUPERAÇÃO DE SINISTRO

**\*\*ATENÇÃO:** \*Laudo CSV/Sinistro favor confirmar consulta diretamente ao SENATRAN ou DETRAN do estado.

### RECALL

**Registro de recall** NADA CONSTA

### RENAJUD

**Registro de renajud** NADA CONSTA





# FOTOS DO VEÍCULO

ID Vistoria: 00002552

Placa: [REDACTED]

Data Impressão: 11/05/2026 09:27

Nr Motor: 552674683008995

Nr Chassi: 988611122GK082682



CHASSI



FRENTE



TRASEIRA

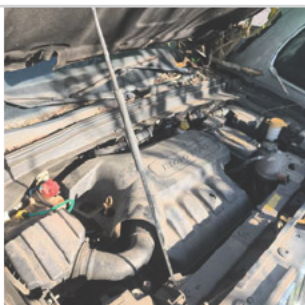

MOTOR COMPARTIMENTO



MOTOR

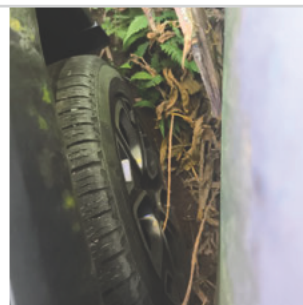

PNEU DIANTEIRO ESQUERDO



COLUNA TRASEIRA ESQ



PNEU TRASEIRO ESQUERDO



PLACA



TRASEIRA DIAGONAL DIREITA



COLUNA TRASEIRA DIR



LATERAL DIREITA



DIANTEIRA DIAGONAL DIREITA



COLUNA DIANTEIRA DIR



INTERIOR



INTERIOR 02



INTERIOR 03



INTERIOR 04



INTERIOR 05



ADICIONAL 01



ADICIONAL 02



ADICIONAL 03

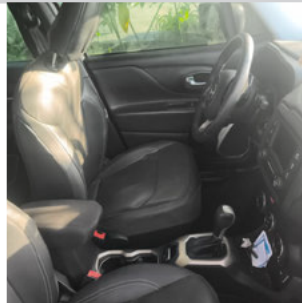

ADICIONAL 04



ADICIONAL 05



ADICIONAL 06

ID Vistoria: 00002552

Placa: [REDACTED]

Data Impressão: 11/05/2026 09:27

Nr Motor: 552674683008995

Nr Chassi: 988611122GK082682

**Vistoria Financeira:**

Valor Avaliado: R\$ 58.500,00

Valor FIPE: R\$ 0,00

Depreciação (%): 40,00%

Valor Depreciado: R\$ 35.100,00

**Totais:**

Sub-Total: 35.100,00

Depreciação Forçada(%): 0,00%

Valor Final Avaliado: R\$ 35.100,00

A seguir são descritas as regras e orientações aplicáveis ao serviço contratado; às quais, você manifesta ciência e anuência expressas e sem reservas, tendo validade e eficácia equivalentes a qualquer acordo, a sua observância e cumprimento será exigível a todos os usuários:

1. O Laudo Preventivo possui caráter **APENAS INFORMATIVO E CONSIDERA-SE UMA ANÁLISE PRÉVIA E PREVENTIVA DO AUTOMÓVEL** em questão, a partir de análises estruturais do veículo e consulta a bancos de dados públicos e privados oficiais; a fim de dar guarida ao CONTRATANTE na tomada de decisões relativas ao automóvel vistoriado.
2. Em hipótese alguma o Laudo Preventivo substitui a vistoria oficial de identificação veicular que é realizada exclusivamente pelos órgãos e entidades executivos de trânsito dos estados e Distrito Federal, ou inspeções outras de institutos de criminalística; e que são obrigatórias nos termos do Código de Trânsito Brasileiro e resoluções do CONTRAN.
3. As informações contidas neste Laudo Preventivo e caracterizadas como "LAUDO PREVENTIVO DE VISTORIA VEICULAR" e "CHECKLIST" e "FOTOS" correspondem às análises físicas do veículo existentes no momento da verificação realizada pelo Vistoriador. A validade restringe-se ao exato momento do exame, em razão do que a 'E-LEILÕES 'Vistoria' não se responsabiliza por modificações posteriores sofridas pelo veículo, tais como danos no chassi, mudanças de motor, mudança de câmbio, etc.
4. As informações contidas neste Laudo Preventivo e caracterizadas como "CONSULTAS VEICULARES " correspondem ao resultado de consultas a banco de dados públicos e privados oficiais e relacionados ao veículo e que estejam disponíveis no momento da consulta pelo vistoriador.
5. As informações obtidas em bancos de dados públicos podem não estar atualizadas simultaneamente ao momento da consulta, situação que independe da gerência da 'E-LEILÕES 'Vistoria' e fornecedora do software gerenciador das consultas.
6. O CONTRATANTE do Laudo Preventivo tem ciência que o sistema de informações e banco de dados disponibilizados está sujeito a constantes alterações e atualizações pelos órgãos e departamentos oficiais, leiloeiros e/ou parceiros da iniciativa privada, sobre quais a 'E-LEILÕES 'Vistoria' e fornecedora do software gerenciador das consultas não detém a propriedade das informações, limitando-se assim, a reproduzi-las fielmente, na forma como originariamente apresenta as tais bases consultadas, sendo que este Laudo Preventivo visa auxiliar o CONTRATANTE na obtenção das informações pretendidas.
7. A 'E-LEILÕES 'Vistoria' e fornecedora do software gerenciador das consultas não possuem gerência e responsabilidade pelas informações inseridas nos bancos de dados consultados, e igualmente não se responsabilizam por perdas e danos em caso da não confirmação da informação junto a estes fornecedores gestores e/ou a utilização das informações disponibilizadas em laudos, certidões, vistorias ou documentos assemelhados.

**Orientações:**

1. Favor nas consultas BIN confirmar débitos, restrições no site do DETRAN do estado, SNG. Favor consultar na Base Federal (Senatran) e Estadual (DETRAN's dos estados que o veículo já pertenceu) possíveis sinistros apontados em CSV (Certificado de Segurança Veicular). E possível apontamento de CSV na observação da CRV.
2. Consultas BIN sujeito à alterações e/ou atualizações até o final do expediente sem validade como quitação de débitos para compra do veículo.



\_\_\_\_\_  
E-LEILÕES 'Vistoria  
Vistoriador: Anderson Freitas

Data: \_\_\_\_/\_\_\_\_/\_\_\_\_