



LAUDO DE VISTORIA VEÍCULAR

CONSERVAÇÃO RUIM

Numeração: 00002550

CELTA 3 PORTAS - CHEVROLET

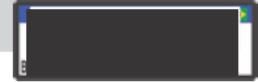

Vistoriador: Anderson Freitas

Data Impressão: 11/05/2026 09:29

Data Vistoria: 07/05/2026 11:12

Cliente:

Nome: Secretaria Nacional de Políticas sobre Drogas e Gestão de Ativos SENAD

CPF/CNPJ: 02.645.310/0001-99

Local de atendimento:

Endereço: Estr. Taboão do Paratê, 15, TABOÃO, MOGI DAS CRUZES/SP. CEP: 08772-010.

Vistoria Veicular:

OSA: 707

Modelo: CELTA 3 PORTAS - CHEVROLET

Ano Fab / Modelo: 2002/2003

Categoria: Passeio e Utilitário

Local armazenamento: PÁTIO MR3 / MOGI DAS CRUZES-SP

Tipo Veículo: Veículos

Placa: [REDACTED]

UF/Cidade Placa: SP/SAO PAULO-SP

Nr Motor: ADV002298

Nr Motor BIN: ADV002298

Condições Motor: OK - Caracteres dentro dos padrões originais de fabricação. Sem vestígios de adulteração.

Nr Chassi: 9BGRD08X03G138636

Nr Chassi BIN: 9BGRD08X03G138636

Condições Chassi: OK - NIV (chassi) - Caracteres dentro dos padrões originais de fabricação.

Nr Cambio:

Nr Cambio BIN: 000744354

Combustível:

Combustível BIN:

Cor:

Cor BIN: Prata

Tem KIT GNV: Não

Órgão Apreensor: Polícia Civil

Leilão:

Leilão: Secretária Nacional de Políticas sobre Drogas e Gestão de Ativos SENAD

Responsável:

Observação:



CHASSI



FRENTE

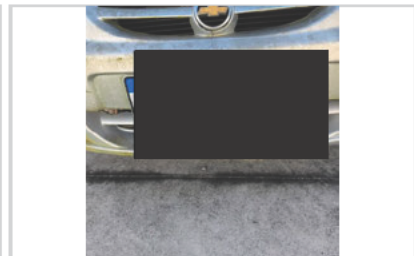

PLACA



CHECKLIST

ID Vistoria: 00002550

Placa

Data Impressão: 11/05/2026 09:29

Nr Motor: ADV002298

Nr Chassi: 9BGRD08X03G138636

LEGENDA DOS ÍCONES DO CHECKLIST SELECIONADO PELO VISTORIADOR



OK



ATENÇÃO



APROVADO COM APONTAMENTO



APRESENTA PROBLEMA



CHECKLIST | FICHA DE INSPEÇÃO VEICULAR (FIV):

Estado Geral Do Veículo

Parachoque Dianteiro:		Avariado	Farol Direito:		OK
Farol Esquerdo:		OK	Parabrisa Dianteiro:		OK
Capô:		OK	Teto:		OK
Retrovisor Lado Direito:		OK	Retrovisor Lado Esquerdo:		OK
Porta Dianteira Direita:		OK	Porta Dianteira Esquerda:		OK
Porta Traseira Direita:		OK	Porta Malas:		OK
Vidro Da Porta Dianteira Esquerda:		OK	Vidro Traseiro Esquerdo:		OK
Vidro Traseiro Direito:		OK	Lanterna Traseira Direita:		OK
Lanterna Traseira Esquerda:		OK	Parabrisa Traseiro:		OK
Bancos Dianteiros:		Avariado	Bancos Traseiros:		Avariado
Forração Do Teto:		OK	Forração Interna:		Avariado
Pedais:		OK	Volante:		OK
Alavanca da Marcha:		OK	Pneus Dianteiros:		Avariado
Pneus Traseiros:		Avariado	Rodas Traseiras:		OK
Rodas Dianteiras:		OK	Condição de locomoção:		N/A



Parachoque Dianteiro:

Avariado



CONSULTAS VEICULARES

ID Vistoria: 00002550

Placa: [REDACTED]

Data Impressão: 11/05/2026 09:29

Nr Motor: ADV002298

Nr Chassi: 9BGRD08X03G138636

Base de Dados

1 - BIN ESTADUAL

Bin Estadual - Comunicação de Venda

Bin Estadual - Atenção para as Restrições

Bin Estadual - Atenção para os Débitos e Multas do Veículo

Bin Estadual - Restrições do Proprietário

BIN ESTADUAL

Situação do veículo	CIRCULACAO	Tipo	AUTOMOVEL
Placa	[REDACTED]	Renavam	00793192765
Chassi	9BGRD08X03G138636	Tipo Marcação Chassi	NORMAL
Nr Motor	ADV002298	Nr Caixa Câmbio	000744354
Categoria	PARTICULAR	Marca	CHEVROLET
Modelo	CELTA 3 PORTAS	Ano Fab.	2002
Ano Mod.	2003	Cor	PRATA
Combustível	GASOLINA	UF	SP
Município	SAO PAULO-SP	Espécie	PASSAGEIRO
Potência	70	Procedência Veículo	NACIONAL
Carroceria	INEXISTENTE	Cilindradas	1000
Capacidade Passageiros	5	CMT	190
Mensagem	MOTOR AGREGADO: 2F0009692		

Comunicação de Venda

Indicador Comun. Venda CONSTA COMUNICACAO DE VENDAS

Débitos e Multas:

Déb IPVA	NAO EXISTE DEBITO DE IPVA	Débito DPVAT	NAO EXISTE DEBITO DE DPVAT
Déb Licenc	EXISTE DEBITO DE LICENCIAMENTO	Débito Multas	EXISTE DEBITO DE MULTA
Valor Débito Detran	255,98	Valor Débito Licenc	862,17
Valor Débito Multa	255,98		

ATENÇÃO: *Débitos e restrições favor confirmar consulta diretamente ao DETRAN do estado, SNG e documento CRV.

Proprietários:

CPF CNPJ Proprietario 4***** Proprietário J***** D* O***** L*****

Restrições:

Situação do veículo	CIRCULACAO	Restrição 1	NADA CONSTA
Restrição 2	COMUNICACO DE VENDA	Restrição 3	COMUNICACAO DE VENDA
Restrição 4	NADA CONSTA	Restrição Administrativa	NADA CONSTA
Restrição Furto	NADA CONSTA	Restrição Guincho	NADA CONSTA
Restrição RENAJUD	NADA CONSTA	Restrição Judicial	NADA CONSTA
Restrição Tributária	NADA CONSTA	Restrição Ambiental	VEICULO COM INSPECAO VEICULAR
			OK



FOTOS DO VEÍCULO



CHASSI



FRENTE



MOTOR COMPARTIMENTO



MOTOR



DIANTEIRA DIAGONAL ESQUERDA



COLUNA DIANTEIRA ESQ



LATERAL ESQUERDA



COLUNA TRASEIRA ESQ



PLACA



COLUNA TRASEIRA DIR



LATERAL DIREITA



DIANTEIRA DIAGONAL DIREITA



COLUNA DIANTEIRA DIR



INTERIOR



INTERIOR 02



INTERIOR 03



INTERIOR 04



INTERIOR 05



ADICIONAL 02



ADICIONAL 03



ADICIONAL 05

ID Vistoria: 00002550

Placa: [REDACTED]

Data Impressão: 11/05/2026 09:29

Nr Motor: ADV002298

Nr Chassi: 9BGRD08X03G138636

Vistoria Financeira:

Valor Avaliado: R\$ 12.400,00

Valor FIPE: R\$ 0,00

Depreciação (%): 80,00%

Valor Depreciado: R\$ 2.480,00

Totais:

Sub-Total: 2.480,00

Depreciação Forçada(%): 0,00%

Valor Final Avaliado: R\$ 2.480,00

A seguir são descritas as regras e orientações aplicáveis ao serviço contratado; às quais, você manifesta ciência e anuência expressas e sem reservas, tendo validade e eficácia equivalentes a qualquer acordo, a sua observância e cumprimento será exigível a todos os usuários:

1. O Laudo Preventivo possui caráter **APENAS INFORMATIVO E CONSIDERA-SE UMA ANÁLISE PRÉVIA E PREVENTIVA DO AUTOMÓVEL** em questão, a partir de análise estruturais do veículo e consulta a bancos de dados públicos e privados oficiais; a fim de dar guarida ao CONTRATANTE na tomada de decisões relativas ao automóvel vistoriado.
2. Em hipótese alguma o Laudo Preventivo substitui a vistoria oficial de identificação veicular que é realizada exclusivamente pelos órgãos e entidades executivos de trânsito dos estados e Distrito Federal, ou inspeções outras de institutos de criminalística; e que são obrigatórias nos termos do Código de Trânsito Brasileiro e resoluções do CONTRAN.
3. As informações contidas neste Laudo Preventivo e caracterizadas como "LAUDO PREVENTIVO DE VISTORIA VEICULAR" e "CHECKLIST" e "FOTOS" correspondem às análises físicas do veículo existentes no momento da verificação realizada pelo Vistoriador. A validade restringe-se ao exato momento do exame, em razão do que a 'E-LEILÕES 'Vistoria' não se responsabiliza por modificações posteriores sofridas pelo veículo, tais como danos no chassi, mudanças de motor, mudança de câmbio, etc.
4. As informações contidas neste Laudo Preventivo e caracterizadas como "CONSULTAS VEICULARES " correspondem ao resultado de consultas a banco de dados públicos e privados oficiais e relacionados ao veículo e que estejam disponíveis no momento da consulta pelo vistoriador.
5. As informações obtidas em bancos de dados públicos podem não estar atualizadas simultaneamente ao momento da consulta, situação que independe da gerência da 'E-LEILÕES 'Vistoria' e fornecedora do software gerenciador das consultas.
6. O CONTRATANTE do Laudo Preventivo tem ciência que o sistema de informações e banco de dados disponibilizados está sujeito a constantes alterações e atualizações pelos órgãos e departamentos oficiais, leiloeiros e/ou parceiros da iniciativa privada, sobre quais a 'E-LEILÕES 'Vistoria' e fornecedora do software gerenciador das consultas não detém a propriedade das informações, limitando-se assim, a reproduzi-las fielmente, na forma como originariamente apresentas as tais bases consultadas, sendo que este Laudo Preventivo visa auxiliar o CONTRATANTE na obtenção das informações pretendidas.
7. A 'E-LEILÕES 'Vistoria' e fornecedora do software gerenciador das consultas não possuem gerência e responsabilidade pelas informações inseridas nos bancos de dados consultados, e igualmente não se responsabilizam por perdas e danos em caso da não confirmação da informação junto a estes fornecedores gestores e/ou a utilização das informações disponibilizadas em laudos, certidões, vistorias ou documentos assemelhados.

Orientações:

1. Favor nas consultas BIN confirmar débitos, restrições no site do DETRAN do estado, SNG. Favor consultar na Base Federal (Senatran) e Estadual (DETRAN's dos estados que o veículo já pertenceu) possíveis sinistros apontados em CSV (Certificado de Segurança Veicular). E possível apontamento de CSV na observação da CRV.
2. Consultas BIN sujeito à alterações e/ou atualizações até o final do expediente sem validade como quitação de débitos para compra do veículo.

Anderson Freitas

E-LEILÕES *Vistoria
Vistoriador: Anderson Freitas

Data: ___/___/_____