



LAUDO DE VISTORIA VEÍCULAR

CONSERVAÇÃO RUIM

Numeração: 00002549

CB 300R - HONDA



Vistoriador: Anderson Freitas

Data Impressão: 11/05/2026 09:30

Data Vistoria: 06/05/2026 16:22

Cliente:

Nome: Secretaria Nacional de Políticas sobre Drogas e Gestão de Ativos SENAD

CPF/CNPJ: 02.645.310/0001-99

Local de atendimento:

Endereço: Estr. Mun. da Várzea Alegre (<https://g.co/kgs/QGRrQKg>), S/N, ZONA RURAL, CRUZEIRO/SP.

Complemento: PÁTIO ALVES & YOSHIY / CRUZEIRO-SP / GLAUCIA (11)

Vistoria Veicular:

OSA: 370

Modelo: CB 300R - HONDA

Ano Fab / Modelo: 2012/2012

Categoria: Passeio e Utilitário

Local armazenamento: PÁTIO MTY / CRUZEIRO-SP

Tipo Veículo: Veículos

Placa:

UF/Cidade Placa:
SP/CRUZEIRO-SP

Nr Motor: NC43E1C069448

Nr Motor BIN:
NC43E1C069448

Condições Motor: OK - Caracteres dentro dos padrões originais de fabricação. Sem vestígios de adulteração.

Nr Chassi: 9C2NC4310CR069448

Nr Chassi BIN:
9C2NC4310CR069448

Condições Chassi: OK - NIV (chassi) - Caracteres dentro dos padrões originais de fabricação.

Nr Cambio:

Nr Cambio BIN:

Combustível:

Combustível BIN:

Cor:

Cor BIN: Azul

Tem KIT GNV: Não

Órgão Apreensor: Polícia Civil

Leilão:

Leilão: Secretária Nacional de Políticas sobre Drogas e Gestão de Ativos SENAD

Responsável:

Observação:

...



CHASSI

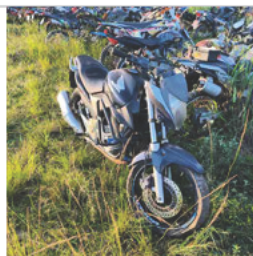

FRENTE

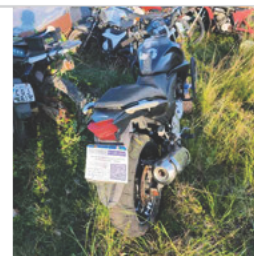

TRASEIRA

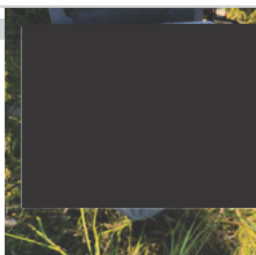

PLACA



CHECKLIST

ID Vistoria: 00002549

Placa: [REDACTED]

Data Impressão: 11/05/2026 09:30

Nr Motor: NC43E1C069448

Nr Chassi: 9C2NC4310CR069448

LEGENDA DOS ÍCONES DO CHECKLIST SELECIONADO PELO VISTORIADOR



OK



APROVADO COM APONTAMENTO



ATENÇÃO



APRESENTA PROBLEMA



CHECKLIST | FICHA DE INSPEÇÃO VEICULAR (FIV):

ANALISE DA ESTRUTURA

PINTURA TANQUE:	AVARIADO	CARENAGEM DA LATERAL DIREITA:	AVARIADO
CARENAGEM DA LATERAL ESQUERDA:	AVARIADO	CARENAGEM DA RABETA:	AVARIADO
PARALAMA DIANTEIRO:	AVARIADO	PARALAMA TRASEIRO:	AVARIADO
CARENAGEM DO PAINEL:	AVARIADO	BLOCO OPTICO:	OK
ARO/RODA DIANTEIRO:	OK	ARO/RODA TRASEIRO:	OK
PNEU DIANTEIRO:	OK	PNEU TRASEIRO:	AVARIADO
FREIO DIANTEIRO:	AVARIADO	FREIO TRASEIRO:	OK
MANETE DE FREIO:	AVARIADO	MANETE DE EMBREAGEM:	AVARIADO
LUVA DO GUIDÃO:	AVARIADO	RETROVISOR ESQUERDO:	N/OK
RETROVISOR DIREITO:	N/OK	CAPA BANCO:	AVARIADO
PROTETOR DE ESCAPE:	OK	ESTADO GERAL DA MOTOCICLETA:	AVARIADO



CONSULTAS VEICULARES

ID Vistoria: 00002549

Placa: [REDACTED]

Data Impressão: 11/05/2026 09:30

Nr Motor: NC43E1C069448

Nr Chassi: 9C2NC4310CR069448

Base de Dados

1 - BIN ESTADUAL

2 - SENATRAN /
FEDERAL

Bin Estadual - Restrições



Bin Estadual - Atenção para os Débitos e Multas do Veículo



Bin Estadual - Restrições do Proprietário



Bin Federal - Restrições



SENATRAN - Restrições



Recall



Renajud



Multas Federais

BIN ESTADUAL

Situação do veículo	CIRCULACAO	Tipo	MOTOCICLETA
Placa	[REDACTED]	Renavam	00499021380
Chassi	9C2NC4310CR069448	Tipo Marcação Chassi	NORMAL
Nr Motor	NC43E1C069448	Categoria	PARTICULAR
Marca	HONDA	Modelo	CB 300R
Ano Fab.	2012	Ano Mod.	2012
Cor	AZUL	Combustível	GASOLINA
UF	SP	Município	CRUZEIRO-SP
Espécie	PASSAGEIRO	Procedência Veículo	NACIONAL
Carroceria	INEXISTENTE	Cilindradas	291
Capacidade Passageiros	2	PBT	143

Mensagem MOTOR AGREGADO: NC43E1C069448



Comunicação de Venda

Indicador Comun. Venda	NÃO INFORMADO	Data Inclusao Venda	NÃO INFORMADO
------------------------	---------------	---------------------	---------------



Débitos e Multas:

Déb IPVA	NAO EXISTE DEBITO DE IPVA	Débito DPVAT	NAO EXISTE DEBITO DE DPVAT
Déb Licenc	EXISTE DEBITO DE LICENCIAMENTO	Débito Multas	NAO EXISTE DEBITO DE MULTA
Valor Débito IPVA	0,01	Valor Débito Licenc	174,08

ATENÇÃO: *Débitos e restrições favor confirmar consulta diretamente ao DETRAN do estado, SNG e documento CRV.



Proprietários:

CPF CNPJ Proprietario	3*****	Proprietário	F***** J*** M*****
-----------------------	--------	--------------	--------------------



Restrições:

Situação do veículo	CIRCULACAO	Restrição 1	NADA CONSTA
Restrição 2	NADA CONSTA	Restrição 3	NADA CONSTA
Restrição 4	NADA CONSTA	Restrição Financeira	NADA CONSTA
Restrição Administrativa	NADA CONSTA	Restrição Furto	NADA CONSTA
Restrição Guincho	NADA CONSTA	Restrição RENAJUD	NADA CONSTA
Restrição Judicial	NADA CONSTA	Restrição Tributária	NADA CONSTA
Restrição Ambiental	VEICULO COM INSPECAO VEICULAR		

OK

SENATRAN / FEDERAL

Tipo Consulta	SENATRAN / FEDERAL	Situação	EM CIRCULACAO
Placa	██████	Renavam	00499021380
Chassi	9C2NC4310CR069448	Município	CRUZEIRO
UF	SP	Tipo	MOTOCICLETA
Categoria	PARTICULAR	Marca Modelo	HONDA/CB 300R
Ano Fab	2012	Ano Mod	2012
Procedência Veículo	NACIONAL	Combustível	GASOLINA
Cor	AZUL	Capacidade Passageiros	2
PTB	1	Recall	NADA CONSTA
CPF/CNPJ Proprietário	3*****	Proprietário	F***** J*** M*****

SENATRAN / FEDERAL - Restrições:

Situação	EM CIRCULACAO	Restrição	NADA CONSTA
Restrição Judicial	NADA CONSTA	Multa RENAINF	NADA CONSTA

Roubo e Furto Ativo:

Roubo e Furto Ativo	NADA CONSTA
---------------------	-------------

RECALL:

RECALL	NADA CONSTA
--------	-------------

RENAJUD:

RENAJUD	NADA CONSTA
---------	-------------

Débitos / Multas

*Para sua total segurança, favor conferir débitos e multas diretamente ao SENATRAN: <https://portalservicos.senatran.serpro.gov.br>.

Laudo CSV

CSV CSV não encontrado na base consultada.

**ATENÇÃO: *Laudo CSV/Sinistro favor confirmar consulta diretamente ao SENATRAN ou DETRAN do estado.

RECALL

Registro de recall	NADA CONSTA
--------------------	-------------

RENAJUD

Registro de renajud	NADA CONSTA
---------------------	-------------

FOTOS DO VEÍCULO

ID Vistoria: 00002549

Placa ██████

Data Impressão: 11/05/2026 09:30

Nr Motor: NC43E1C069448

Nr Chassi: 9C2NC4310CR069448



CHASSI



FRENTE



TRASEIRA



MOTOR COMPARTIMENTO



MOTOR



DIANTEIRA DIAGONAL ESQUERDA



COLUNA DIANTEIRA ESQ

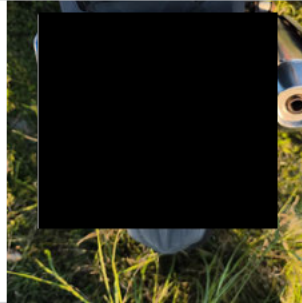

PLACA



DIANTEIRA DIAGONAL DIREITA



COLUNA DIANTEIRA DIR

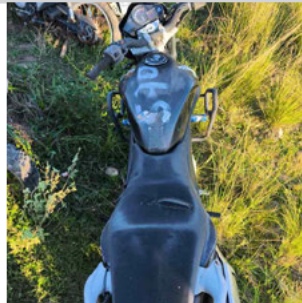

INTERIOR 04



INTERIOR 05



ADICIONAL 02

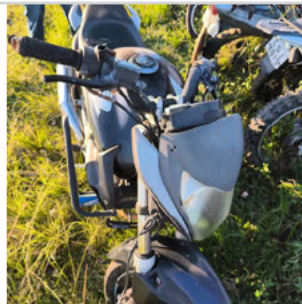

ADICIONAL 03



ADICIONAL 04



ADICIONAL 05



ADICIONAL 07

ID Vistoria: 00002549

Placa: [REDACTED]

Data Impressão: 11/05/2026 09:30

Nr Motor: NC43E1C069448

Nr Chassi: 9C2NC4310CR069448

Vistoria Financeira:

Valor Avaliado: R\$ 10.200,00

Valor FIPE: R\$ 0,00

Depreciação (%): 70,00%

Valor Depreciado: R\$ 3.060,00

Totais:

Sub-Total: 3.060,00

Depreciação Forçada(%): 0,00%

Valor Final Avaliado: R\$ 3.060,00

A seguir são descritas as regras e orientações aplicáveis ao serviço contratado; às quais, você manifesta ciência e anuência expressas e sem reservas, tendo validade e eficácia equivalentes a qualquer acordo, a sua observância e cumprimento será exigível a todos os usuários:

1. O Laudo Preventivo possui caráter **APENAS INFORMATIVO E CONSIDERA-SE UMA ANÁLISE PRÉVIA E PREVENTIVA DO AUTOMÓVEL** em questão, a partir de análises estruturais do veículo e consulta a bancos de dados públicos e privados oficiais; a fim de dar guarida ao CONTRATANTE na tomada de decisões relativas ao automóvel vistoriado.
2. Em hipótese alguma o Laudo Preventivo substitui a vistoria oficial de identificação veicular que é realizada exclusivamente pelos órgãos e entidades executivos de trânsito dos estados e Distrito Federal, ou inspeções outras de institutos de criminalística; e que são obrigatórias nos termos do Código de Trânsito Brasileiro e resoluções do CONTRAN.
3. As informações contidas neste Laudo Preventivo e caracterizadas como "LAUDO PREVENTIVO DE VISTORIA VEICULAR" e "CHECKLIST" e "FOTOS" correspondem às análises físicas do veículo existentes no momento da verificação realizada pelo Vistoriador. A validade restringe-se ao exato momento do exame, em razão do que a 'E-LEILÕES *Vistoria' não se responsabiliza por modificações posteriores sofridas pelo veículo, tais como danos no chassi, mudanças de motor, mudança de câmbio, etc.
4. As informações contidas neste Laudo Preventivo e caracterizadas como "CONSULTAS VEICULARES " correspondem ao resultado de consultas a banco de dados públicos e privados oficiais e relacionados ao veículo e que estejam disponíveis no momento da consulta pelo vistoriador.
5. As informações obtidas em bancos de dados públicos podem não estar atualizadas simultaneamente ao momento da consulta, situação que independe da gerência da 'E-LEILÕES *Vistoria' e fornecedora do software gerenciador das consultas.
6. O CONTRATANTE do Laudo Preventivo tem ciência que o sistema de informações e banco de dados disponibilizados está sujeito a constantes alterações e atualizações pelos órgãos e departamentos oficiais, leiloeiros e/ou parceiros da iniciativa privada, sobre quais a 'E-LEILÕES *Vistoria' e fornecedora do software gerenciador das consultas não detém a propriedade das informações, limitando-se assim, a reproduzi-las fielmente, na forma como originariamente apresenta as tais bases consultadas, sendo que este Laudo Preventivo visa auxiliar o CONTRATANTE na obtenção das informações pretendidas.
7. A 'E-LEILÕES *Vistoria' e fornecedora do software gerenciador das consultas não possuem gerência e responsabilidade pelas informações inseridas nos bancos de dados consultados, e igualmente não se responsabilizam por perdas e danos em caso da não confirmação da informação junto a estes fornecedores gestores e/ou a utilização das informações disponibilizadas em laudos, certidões, vistorias ou documentos assemelhados.

Orientações:

1. Favor nas consultas BIN confirmar débitos, restrições no site do DETRAN do estado, SNG. Favor consultar na Base Federal (Senatran) e Estadual (DETRAN's dos estados que o veículo já pertenceu) possíveis sinistros apontados em CSV (Certificado de Segurança Veicular). E possível apontamento de CSV na observação da CRV.
2. Consultas BIN sujeito à alterações e/ou atualizações até o final do expediente sem validade como quitação de débitos para compra do veículo.



E-LEILÕES *Vistoria
Vistoriador: Anderson Freitas

Data: ____/____/____