



LAUDO DE VISTORIA VEÍCULAR

SUCATA APROVEITÁVEL

Numeração: 00002548

GOL 16V - VOLKSWAGEN

Vistoriador: Anderson Freitas Data Impressão: 19/06/2026 17:45 Data Vistoria: 06/05/2026 16:02

Cliente:
Nome: **Secretaria Nacional de Políticas sobre Drogas e Gestão de Ativos SENAD** CPF/CNPJ: **02.645.310/0001-99**

Local de atendimento:
Endereço: **Estr. Mun. da Várzea Alegre (https://g.co/kgs/QGRrQKg), S/N, ZONA RURAL, CRUZEIRO/SP.**
Complemento: **PÁTIO ALVES & YOSHIY / CRUZEIRO-SP / GLAUCIA (11)**

Vistoria Veicular:
OSA: **707**
Modelo: **GOL 16V - VOLKSWAGEN** Ano Fab / Modelo: **1998/1998** Categoria: **Passeio e Utilitário**
Local armazenamento: **PÁTIO MTY / CRUZEIRO-SP** Tipo Veículo: **Veículos**
Placa: **[REDACTED]** UF/Cidade Placa: **MG/PASSA QUATRO-MG**
Nr Motor: OXIDADO **Nr Motor BIN: AFR028179** Condições Motor: **MOTOR COM NUMERO ADULTERADO**
Nr Chassi: 9BWZZZ373WT016450 **Nr Chassi BIN: 9BWZZZ373WT016450** Condições Chassi: **OK - NIV (chassi) - Caracteres dentro dos padrões originais de fabricação.**
Nr Cambio: **Nr Cambio BIN:**
Combustível: **Combustível BIN:**
Cor: **Cor BIN: Branca**
Tem KIT GNV: **Não**
Órgão Apreensor: **Polícia Civil**

Leilão:
Leilão: **Secretária Nacional de Políticas sobre Drogas e Gestão de Ativos SENAD** Responsável:

Observação:
...





CHECKLIST

ID Vistoria: 00002548

Placa: [REDACTED]

Data Impressão: 19/06/2026 17:45

Nr Motor: OXIDADO

Nr Chassi: 9BWZZZ373WT016450

LEGENDA DOS ÍCONES DO CHECKLIST SELECIONADO PELO VISTORIADOR



OK



ATENÇÃO



APROVADO COM APONTAMENTO



APRESENTA PROBLEMA



CHECKLIST | FICHA DE INSPEÇÃO VEICULAR (FIV):

Estado Geral Do Veículo

Parachoque Dianteiro:	Avariado	Farol Direito:	Avariado
Farol Esquerdo:	Avariado	Parabrisa Dianteiro:	OK
Capô:	OK	Teto:	OK
Retrovisor Lado Direito:	Avariado	Retrovisor Lado Esquerdo:	Avariado
Porta Dianteira Direita:	OK	Porta Dianteira Esquerda:	OK
Porta Traseira Direita:	OK	Porta Traseira Esquerda:	OK
Porta Malas:	OK	Vidro Da Porta Dianteira Direita:	OK
Vidro Da Porta Dianteira Esquerda:	OK	Vidro Traseiro Esquerdo:	OK
Vidro Traseiro Direito:	OK	Lanterna Traseira Direita:	OK
Lanterna Traseira Esquerda:	OK	Parabrisa Traseiro:	OK
Bancos Dianteiros:	Avariado	Bancos Traseiros:	Avariado
Forração Do Teto:	Avariado	Forração Interna:	Avariado
Pedais:	OK	Volante:	OK
Alavanca da Marcha:	OK	Painel de Instrumentos:	OK
Pneus Dianteiros:	Avariado	Pneus Traseiros:	Avariado
Rodas Traseiras:	OK	Estepe:	Avariado
Rodas Dianteiras:	OK	Condição de locomoção:	Avariado



ID Vistoria: 00002548

Placa: [REDACTED]

Data Impressão: 19/06/2026 17:45

Nr Motor: OXIDADO

Nr Chassi: 9BWZZZ373WT016450

Base de Dados

1 - BIN ESTADUAL

2 - SENATRAN /
FEDERAL

Bin Estadual - Atenção para as Restrições

Bin Estadual - Atenção para os Débitos e Multas do Veículo

Bin Estadual - Restrições do Proprietário

Bin Federal - Restrições

SENATRAN - Atenção para as Restrições

Recall

Renajud

Atenção para as Multas Federais

Numeração do MOTOR digitada difere da BIN

Numeração do MOTOR digitada difere da BIN ESTADUAL

BIN ESTADUAL

Situação do veículo	CIRCULACAO	Tipo	AUTOMOVEL
Placa	[REDACTED]	Renavam	00692149155
Chassi	9BWZZZ373WT016450	Tipo Marcação Chassi	NORMAL
Nr Motor	AFR028179	Categoria	PARTICULAR
Marca	VOLKSWAGEN	Modelo	GOL 16V
Ano Fab.	1998	Ano Mod.	1998
Cor	BRANCA	Combustível	GASOLINA
UF	MG	Município	PASSA QUATRO-MG
Espécie	MISTO	Potência	70
Procedência Veículo	NACIONAL	Cilindradas	1000
Mensagem	MOTOR AGREGADO: AFR028179		

Comunicação de Venda

Indicador Comun. Venda	NÃO INFORMADO	Data Inclusao Venda	NÃO INFORMADO
------------------------	---------------	---------------------	---------------

Débitos e Multas:

Déb IPVA	NAO EXISTE DEBITO DE IPVA	Débito DPVAT	NAO EXISTE DEBITO DE DPVAT
Déb Licenc	EXISTE DEBITO DE LICENCIAMENTO	Débito Multas	NAO EXISTE DEBITO DE MULTA
Valor Débito Licenc	422,74		

ATENÇÃO: *Débitos e restrições favor confirmar consulta diretamente ao DETRAN do estado, SNG e documento CRV.

Proprietários:

CPF CNPJ Proprietario	0*****	Proprietário	G***** D** S***** C*****
-----------------------	--------	--------------	--------------------------

Restrições:

Situação do veículo	CIRCULACAO	Restrição 1	NADA CONSTA
Restrição 2	RENAINF	Restrição 3	NADA CONSTA
Restrição 4	NADA CONSTA	Restrição Financeira	NADA CONSTA

Restrição Administrativa	NADA CONSTA	Restrição Furto	NADA CONSTA
Restrição Guincho	NADA CONSTA	Restrição RENAJUD	NADA CONSTA
Restrição Judicial	NADA CONSTA	Restrição Tributária	NADA CONSTA

SENATRAN / FEDERAL

Tipo Consulta	SENATRAN / FEDERAL	Situação	EM CIRCULACAO
Placa	██████	Renavam	00692149155
Chassi	9BWZZ373WT016450	Município	PASSA QUATRO
UF	MG	Tipo	AUTOMOVEL
Categoria	PARTICULAR	Marca Modelo	VW/GOL 16V
Ano Fab	1998	Ano Mod	1998
Procedência Veículo	NACIONAL	Combustível	GASOLINA
Cor	BRANCA	Potência	70
Capacidade Passageiros	5	Recall	NADA CONSTA
CPF/CNPJ Proprietário	0*****	Proprietário	G***** D** S***** C*****

SENATRAN / FEDERAL - Restrições:

Situação	EM CIRCULACAO	Restrição	CONSTA RESTRIÇÃO GERAL
Restrição 1	INDICADOR MULTA RENAINF	Restrição Judicial	NADA CONSTA
Multa RENAINF	CONSTA	Multas	CONSTA

Roubo e Furto Ativo:

Roubo e Furto Ativo	NADA CONSTA
----------------------------	-------------

RECALL:

RECALL	NADA CONSTA
---------------	-------------

RENAJUD:

RENAJUD	NADA CONSTA
----------------	-------------

Multas Federais 07/04/2021 às 15:22 (CORTESIA)

Placa	██████	Órgão Autuado	DER - SP
Número Infração	1G 3499053	Código Infração	5185
Descrição da Infração	DEIXAR O CONDUTOR DE USAR O CINTO	Data/Hora	07/04/2021 15:22
SEGURANCA			
Cod RENAINF	1G 3499053	Valor	195

Laudo CSV

CSV	CSV não encontrado na base consultada.
------------	--

****ATENÇÃO:** *Laudos CSV/Sinistro favor confirmar consulta diretamente ao SENATRAN ou DETRAN do estado.

RECALL

Página 4

Registro de recall	NADA CONSTA
---------------------------	-------------

RENAJUD



FOTOS DO VEÍCULO

ID Vistoria: 00002548

Placa:

Data Impressão: 19/06/2026 17:45

Nr Motor: OXIDADO

Nr Chassi: 9BWZZZ373WT016450

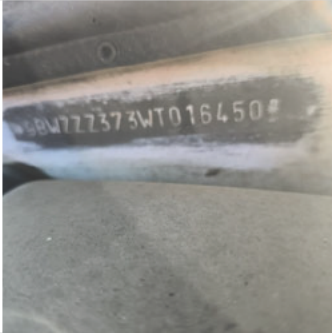

CHASSI



FRENTE



MOTOR COMPARTIMENTO



DIANTEIRA DIAGONAL ESQUERDA



COLUNA DIANTEIRA ESQ



LATERAL ESQUERDA



COLUNA TRASEIRA ESQ



PLACA



TRASEIRA DIAGONAL DIREITA



COLUNA TRASEIRA DIR



INTERIOR



INTERIOR 02



INTERIOR 03



INTERIOR 04



INTERIOR 05



ADICIONAL 01

ID Vistoria: 00002548

Placa: [REDACTED]

Data Impressão: 19/06/2026 17:45

Nr Motor: OXIDADO

Nr Chassi: 9BWZZZ373WT016450

Vistoria Financeira:

Valor Avaliado: **R\$ 9.600,00**

Valor FIPE: **R\$ 0,00**

Depreciação (%): **90,00%**

Valor Depreciado: **R\$ 960,00**

Totais:

Sub-Total: **960,00**

Depreciação Forçada(%): **0,00%**

Valor Final Avaliado: **R\$ 960,00**

A seguir são descritas as regras e orientações aplicáveis ao serviço contratado; às quais, você manifesta ciência e anuência expressas e sem reservas, tendo validade e eficácia equivalentes a qualquer acordo, a sua observância e cumprimento será exigível a todos os usuários:

1. O Laudo Preventivo possui caráter **APENAS INFORMATIVO E CONSIDERA-SE UMA ANÁLISE PRÉVIA E PREVENTIVA DO AUTOMÓVEL** em questão, a partir de análise estruturais do veículo e consulta a bancos de dados públicos e privados oficiais; a fim de dar guarida ao CONTRATANTE na tomada de decisões relativas ao automóvel vistoriado.
2. Em hipótese alguma o Laudo Preventivo substitui a vistoria oficial de identificação veicular que é realizada exclusivamente pelos órgãos e entidades executivos de trânsito dos estados e Distrito Federal, ou inspeções outras de institutos de criminalística; e que são obrigatórias nos termos do Código de Trânsito Brasileiro e resoluções do CONTRAN.
3. As informações contidas neste Laudo Preventivo e caracterizadas como "LAUDO PREVENTIVO DE VISTORIA VEICULAR" e "CHECKLIST" e "FOTOS" correspondem às análises físicas do veículo existentes no momento da verificação realizada pelo Vistoriador. A validade restringe-se ao exato momento do exame, em razão do que a 'E-LEILÕES *Vistoria' não se responsabiliza por modificações posteriores sofridas pelo veículo, tais como danos no chassi, mudanças de motor, mudança de câmbio, etc.
4. As informações contidas neste Laudo Preventivo e caracterizadas como "CONSULTAS VEICULARES " correspondem ao resultado de consultas a banco de dados públicos e privados oficiais e relacionados ao veículo e que estejam disponíveis no momento da consulta pelo vistoriador.
5. As informações obtidas em bancos de dados públicos podem não estar atualizadas simultaneamente ao momento da consulta, situação que independe da gerência da 'E-LEILÕES *Vistoria' e fornecedora do software gerenciador das consultas.
6. O CONTRATANTE do Laudo Preventivo tem ciência que o sistema de informações e banco de dados disponibilizados está sujeito a constantes alterações e atualizações pelos órgãos e departamentos oficiais, leiloeiros e/ou parceiros da iniciativa privada, sobre quais a 'E-LEILÕES *Vistoria' e fornecedora do software gerenciador das consultas não detém a propriedade das informações, limitando-se assim, a reproduzi-las fielmente, na forma como originariamente apresentas as tais bases consultadas, sendo que este Laudo Preventivo visa auxiliar o CONTRATANTE na obtenção das informações pretendidas.
7. A 'E-LEILÕES *Vistoria' e fornecedora do software gerenciador das consultas não possuem gerência e responsabilidade pelas informações inseridas nos bancos de dados consultados, e igualmente não se responsabilizam por perdas e danos em caso da não confirmação da informação junto a estes fornecedores gestores e/ou a utilização das informações disponibilizadas em laudos, certidões, vistorias ou documentos assemelhados.

Orientações:

1. Favor nas consultas BIN confirmar débitos, restrições no site do DETRAN do estado, SNG. Favor consultar na Base Federal (Senatran) e Estadual (DETRAN's dos estados que o veículo já pertenceu) possíveis sinistros apontados em CSV (Certificado de Segurança Veicular). E possível apontamento de CSV na observação da CRV.
2. Consultas BIN sujeito à alterações e/ou atualizações até o final do expediente sem validade como quitação de débitos para compra do veículo.



E-LEILÕES *Vistoria
Vistoriador: Anderson Freitas

Data: __/__/____