



LAUDO DE VISTORIA VEÍCULAR

SUCATA APROVEITÁVEL

Numeração: 00002547

KA FLEX - FORD

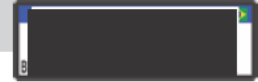

Vistoriador: Anderson Freitas

Data Impressão: 11/05/2026 09:31

Data Vistoria: 06/05/2026 16:53

Cliente:

Nome: Secretaria Nacional de Políticas sobre Drogas e Gestão de Ativos SENAD

CPF/CNPJ: 02.645.310/0001-99

Local de atendimento:

Endereço: Estr. Mun. da Várzea Alegre (<https://g.co/kgs/QGRrQKq>), S/N, ZONA RURAL, CRUZEIRO/SP.

Complemento: PÁTIO ALVES & YOSHIY / CRUZEIRO-SP / GLAUCIA (11)

Vistoria Veicular:

OSA: 370

Modelo: KA FLEX - FORD

Ano Fab / Modelo: 2009/2010

Categoria: Passeio e Utilitário

Local armazenamento: PÁTIO MTY /
CRUZEIRO-SP

Tipo Veículo: Veículos

Placa:

UF/Cidade Placa: RJ/VOLTA
REDONDA-RJ

Nr Motor: SMRBA171375

Nr Motor BIN: SMRBA171375

Nr Chassi: 9BFZK53A9AB171375

Nr Chassi BIN:
9BFZK53A9AB171375

Condições Chassi: OK - NIV (chassi) - Caracteres dentro dos padrões
originais de fabricação.

Nr Cambio:

Nr Cambio BIN:

Combustível:

Combustível BIN:

Cor:

Cor BIN: Verde

Tem KIT GNV: Não

Órgão Apreensor: Policia Civil

Leilão:

Leilão: Secretária Nacional de Políticas sobre Drogas e Gestão de Ativos SENAD

Responsável:

Observação:

..



CHASSI



FRENTE



TRASEIRA



PLACA



CHECKLIST

ID Vistoria: 00002547

Placa: [REDACTED]

Data Impressão: 11/05/2026 09:31

Nr Motor: SMRBA171375

Nr Chassi: 9BFZK53A9AB171375

LEGENDA DOS ÍCONES DO CHECKLIST SELECIONADO PELO VISTORIADOR



OK



ATENÇÃO



APROVADO COM APONTAMENTO



APRESENTA PROBLEMA



CHECKLIST | FICHA DE INSPEÇÃO VEICULAR (FIV):

Estado Geral Do Veículo

| | | | |
|------------------------------------|----------|-----------------------------------|----------|
| Parachoque Dianteiro: | Avariado | Farol Direito: | OK |
| Farol Esquerdo: | OK | Parabrisa Dianteiro: | OK |
| Capô: | OK | Teto: | Avariado |
| Retrovisor Lado Direito: | OK | Retrovisor Lado Esquerdo: | Avariado |
| Porta Dianteira Direita: | OK | Porta Dianteira Esquerda: | OK |
| Porta Malas: | OK | Vidro Da Porta Dianteira Direita: | OK |
| Vidro Da Porta Dianteira Esquerda: | OK | Vidro Traseiro Esquerdo: | OK |
| Vidro Traseiro Direito: | OK | Lanterna Traseira Direita: | Avariado |
| Lanterna Traseira Esquerda: | Avariado | Parabrisa Traseiro: | OK |
| Bancos Dianteiros: | Avariado | Bancos Traseiros: | Avariado |
| Forração Do Teto: | Avariado | Forração Interna: | Avariado |
| Pedais: | OK | Volante: | OK |
| Alavanca da Marcha: | OK | Painel de Instrumentos: | Avariado |
| Pneus Dianteiros: | Avariado | Pneus Traseiros: | Avariado |
| Rodas Traseiras: | OK | Estepe: | Avariado |
| Rodas Dianteiras: | OK | Condição de locomoção: | N/A |



CONSULTAS VEICULARES

ID Vistoria: 00002547

Placa: [REDACTED]

Data Impressão: 11/05/2026 09:31

Nr Motor: SMRBA171375

Nr Chassi: 9BFZK53A9AB171375

Base de Dados

1 - BIN ESTADUAL

2 - SENATRAN /
FEDERAL3 - HISTÓRICO DE
ROUBO E FURTO

Bin Estadual - Restrições



Bin Estadual - Atenção para os Débitos e Multas do Veículo



Bin Estadual - Restrições do Proprietário



Bin Federal - Restrições



SENATRAN - Atenção para as Restrições



Recall



Renajud



Histórico de Roubo e Furto



Atenção para as Multas Federais

BIN ESTADUAL

| | | | |
|---------------------|-----------------------------|------------------------|------------------|
| Situação do veículo | CIRCULACAO | Tipo | AUTOMOVEL |
| Placa | [REDACTED] | Renavam | 00182618587 |
| Chassi | 9BFZK53A9AB171375 | Tipo Marcação Chassi | NORMAL |
| Nr Motor | SMRBA171375 | Categoria | PARTICULAR |
| Marca | FORD | Modelo | KA FLEX |
| Ano Fab. | 2009 | Ano Mod. | 2010 |
| Cor | VERDE | Combustível | ALCO/GASOL |
| UF | RJ | Município | VOLTA REDONDA-RJ |
| Espécie | PASSAGEIRO | Potência | 73 |
| Procedência Veículo | NACIONAL | Carroceria | INEXISTENTE |
| Cilindradas | 999 | Capacidade Passageiros | 5 |
| Nr Eixos | 2 | PBT | 141 |
| Mensagem | MOTOR AGREGADO: SMRBA171375 | | |



Comunicação de Venda

| | | | |
|------------------------|---------------|---------------------|---------------|
| Indicador Comun. Venda | NÃO INFORMADO | Data Inclusão Venda | NÃO INFORMADO |
|------------------------|---------------|---------------------|---------------|



Débitos e Multas:

| | | | |
|-------------------------|--------------------------------|---------------------|----------------------------|
| Déb IPVA | NAO EXISTE DEBITO DE IPVA | Débito DPVAT | NAO EXISTE DEBITO DE DPVAT |
| Déb Licenc | EXISTE DEBITO DE LICENCIAMENTO | Débito Multas | EXISTE DEBITO DE MULTA |
| Valor Débito Municipais | 413,77 | Valor Débito Licenc | 1468,55 |
| Valor Débito Multa | 413,77 | | |

ATENÇÃO: *Débitos e restrições favor confirmar consulta diretamente ao DETRAN do estado, SNG e documento CRV.



Proprietários:

| | | | |
|-----------------------|--------|--------------|-----------------------|
| CPF CNPJ Proprietario | 1***** | Proprietário | K**** C***** D* S**** |
|-----------------------|--------|--------------|-----------------------|



Restrições:

| | | | |
|----------------------|-------------|--------------------------|-------------|
| Situação do veículo | CIRCULACAO | Restrição 1 | NADA CONSTA |
| Restrição 2 | NADA CONSTA | Restrição 3 | NADA CONSTA |
| Restrição 4 | NADA CONSTA | Restrição Administrativa | NADA CONSTA |
| Restrição Furto | NADA CONSTA | Restrição Guincho | NADA CONSTA |
| Restrição RENAJUD | NADA CONSTA | Restrição Judicial | NADA CONSTA |
| Restrição Tributária | NADA CONSTA | | |

SENATRAN / FEDERAL

| | | | |
|------------------------------|--------------------|-------------------------------|-----------------------|
| Tipo Consulta | SENATRAN / FEDERAL | Situação | EM CIRCULACAO |
| Placa | ██████ | Renavam | 00182618587 |
| Chassi | 9BFZK53A9AB171375 | Município | VOLTA REDONDA |
| UF | RJ | Tipo | AUTOMOVEL |
| Categoria | PARTICULAR | Marca Modelo | FORD/KA FLEX |
| Ano Fab | 2009 | Ano Mod | 2010 |
| Procedência Veículo | NACIONAL | Nr Eixos | 2 |
| Combustível | ALCOOL/GASOLINA | Cor | VERDE |
| Potência | 73 | Capacidade Passageiros | 5 |
| PTB | 1 | Recall | NADA CONSTA |
| CPF/CNPJ Proprietário | 1***** | Proprietário | K**** C***** D* S**** |

SENATRAN / FEDERAL - Restrições:

| | | | |
|----------------------|-------------------------|---------------------------|------------------------|
| Situação | EM CIRCULACAO | Restrição | CONSTA RESTRIÇÃO GERAL |
| Restrição 1 | INDICADOR MULTA RENAINF | Restrição Judicial | NADA CONSTA |
| Multa RENAINF | CONSTA | Multas | CONSTA |

Roubo e Furto Ativo:

Roubo e Furto Ativo NADA CONSTA

RECALL:

RECALL NADA CONSTA

RENAJUD:

RENAJUD NADA CONSTA

Multas Federais 02/08/2017 às 20:38 (CORTESIA)

| | | | |
|------------------------------|--|------------------------|------------------|
| Placa | ██████ | Órgão Autuado | DETRAN - RJ |
| Número Infração | E61000793 | Código Infração | 6920 |
| Descrição da Infração | DEIXAR DE EFETUAR REGISTRO DO VEICULO EM 30 DIAS, QDO FOR TRANSF A PROPRIEDADE | Data/Hora | 02/08/2017 20:38 |
| Cod RENAINF | E61000793 | Valor | 195 |

Multas Federais 20/12/2017 às 14:25 (CORTESIA)

| | | | |
|------------------------------|--|------------------------|------------------|
| Placa | ██████ | Órgão Autuado | DER - SP |
| Número Infração | 1J0704725 | Código Infração | 7455 |
| Descrição da Infração | TRANSITAR EM VELOCIDADE SUPERIOR A MAXIMA PERMITIDA EM ATE 20% | Data/Hora | 20/12/2017 14:25 |
| Cod RENAINF | 1J0704725 | Valor | 130 |

Multas Federais 25/04/2018 às 01:00 (CORTESIA)

| | | | |
|------------------------------|--|------------------------|------------------|
| Placa | ██████ | Órgão Autuado | DETRAN - SP |
| Número Infração | 3C3017346 | Código Infração | 6912 |
| Descrição da Infração | CONDUZIR VEICULO SEM OS DOCUMENTOS DE PORTE OBRIGATORIO REFERIDOS NO CTB | Data/Hora | 25/04/2018 01:00 |
| Cod RENAINF | 3C3017346 | Valor | 88 |



Laudo CSV

CSV

CSV não encontrado na base consultada.

****ATENÇÃO:** *Laudo CSV/Sinistro favor confirmar consulta diretamente ao SENATRAN ou DETRAN do estado.



RECALL

Registro de recall

NADA CONSTA



RENAJUD

Registro de renajud

NADA CONSTA



HISTÓRICO DE ROUBO E FURTO

HISTÓRICO DE ROUBO E FURTO NÃO ENCONTRADO NAS BASES CONSULTADAS.



FOTOS DO VEÍCULO

ID Vistoria: 00002547

Placa: [REDACTED]

Data Impressão: 11/05/2026 09:31

Nr Motor: SMRBA171375

Nr Chassi: 9BFZK53A9AB171375



CHASSI



FRENTE



TRASEIRA



MOTOR COMPARTIMENTO



MOTOR



DIANTEIRA DIAGONAL ESQUERDA



COLUNA DIANTEIRA ESQ



COLUNA TRASEIRA ESQ



PLACA



DIANTEIRA DIAGONAL DIREITA



COLUNA DIANTEIRA DIR



INTERIOR

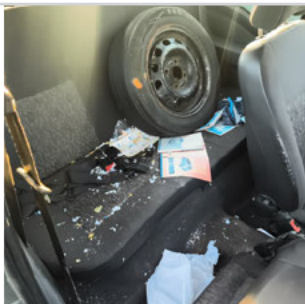

INTERIOR 02



INTERIOR 03

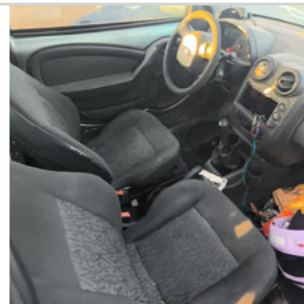

INTERIOR 04



INTERIOR 05



ADICIONAL 01



ADICIONAL 03



ADICIONAL 05

ID Vistoria: 00002547

Placa: [REDACTED]

Data Impressão: 11/05/2026 09:31

Nr Motor: SMRBA171375

Nr Chassi: 9BFZK53A9AB171375

Vistoria Financeira:

Valor Avaliado: R\$ 13.500,00

Valor FIPE: R\$ 0,00

Depreciação (%): 90,00%

Valor Depreciado: R\$ 1.350,00

Totais:

Sub-Total: 1.350,00

Depreciação Forçada(%): 0,00%

Valor Final Avaliado: R\$ 1.350,00

A seguir são descritas as regras e orientações aplicáveis ao serviço contratado; às quais, você manifesta ciência e anuência expressas e sem reservas, tendo validade e eficácia equivalentes a qualquer acordo, a sua observância e cumprimento será exigível a todos os usuários:

1. O Laudo Preventivo possui caráter **APENAS INFORMATIVO E CONSIDERA-SE UMA ANÁLISE PRÉVIA E PREVENTIVA DO AUTOMÓVEL** em questão, a partir de análises estruturais do veículo e consulta a bancos de dados públicos e privados oficiais; a fim de dar guarida ao CONTRATANTE na tomada de decisões relativas ao automóvel vistoriado.
2. Em hipótese alguma o Laudo Preventivo substitui a vistoria oficial de identificação veicular que é realizada exclusivamente pelos órgãos e entidades executivos de trânsito dos estados e Distrito Federal, ou inspeções outras de institutos de criminalística; e que são obrigatórias nos termos do Código de Trânsito Brasileiro e resoluções do CONTRAN.
3. As informações contidas neste Laudo Preventivo e caracterizadas como "LAUDO PREVENTIVO DE VISTORIA VEICULAR" e "CHECKLIST" e "FOTOS" correspondem às análises físicas do veículo existentes no momento da verificação realizada pelo Vistoriador. A validade restringe-se ao exato momento do exame, em razão do que a 'E-LEILÕES 'Vistoria' não se responsabiliza por modificações posteriores sofridas pelo veículo, tais como danos no chassi, mudanças de motor, mudança de câmbio, etc.
4. As informações contidas neste Laudo Preventivo e caracterizadas como "CONSULTAS VEICULARES " correspondem ao resultado de consultas a banco de dados públicos e privados oficiais e relacionados ao veículo e que estejam disponíveis no momento da consulta pelo vistoriador.
5. As informações obtidas em bancos de dados públicos podem não estar atualizadas simultaneamente ao momento da consulta, situação que independe da gerência da 'E-LEILÕES 'Vistoria' e fornecedora do software gerenciador das consultas.
6. O CONTRATANTE do Laudo Preventivo tem ciência que o sistema de informações e banco de dados disponibilizados está sujeito a constantes alterações e atualizações pelos órgãos e departamentos oficiais, leiloeiros e/ou parceiros da iniciativa privada, sobre quais a 'E-LEILÕES 'Vistoria' e fornecedora do software gerenciador das consultas não detém a propriedade das informações, limitando-se assim, a reproduzi-las fielmente, na forma como originariamente apresenta as tais bases consultadas, sendo que este Laudo Preventivo visa auxiliar o CONTRATANTE na obtenção das informações pretendidas.
7. A 'E-LEILÕES 'Vistoria' e fornecedora do software gerenciador das consultas não possuem gerência e responsabilidade pelas informações inseridas nos bancos de dados consultados, e igualmente não se responsabilizam por perdas e danos em caso da não confirmação da informação junto a estes fornecedores gestores e/ou a utilização das informações disponibilizadas em laudos, certidões, vistorias ou documentos assemelhados.

Orientações:

1. Favor nas consultas BIN confirmar débitos, restrições no site do DETRAN do estado, SNG. Favor consultar na Base Federal (Senatran) e Estadual (DETRAN's dos estados que o veículo já pertenceu) possíveis sinistros apontados em CSV (Certificado de Segurança Veicular). E possível apontamento de CSV na observação da CRV.
2. Consultas BIN sujeito à alterações e/ou atualizações até o final do expediente sem validade como quitação de débitos para compra do veículo.



E-LEILÕES 'Vistoria
Vistoriador: Anderson Freitas

Data: ____/____/____