



### LAUDO DE VISTORIA VEÍCULAR

CONSERVAÇÃO RUIM

Numeração: 00002546

GOL 16 - VOLKSWAGEN

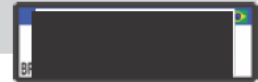

Vistoriador: Anderson Freitas

Data Impressão: 11/05/2026 09:32

Data Vistoria: 06/05/2026 13:20

#### Cliente:

Nome: Secretaria Nacional de Políticas sobre Drogas e Gestão de Ativos SENAD

CPF/CNPJ: 02.645.310/0001-99

#### Local de atendimento:

Endereço: 8W4M+QH, Canas - SP, S/N, Area Rural, Canas/SP. CEP: 12615-002.

#### Vistoria Veicular:

OSA: 636

Modelo: GOL 16 - VOLKSWAGEN

Ano Fab / Modelo: 2012/2013

Categoria: Passeio e Utilitário

Local armazenamento: Pátio Grupo JDN | Canas/SP

Tipo Veículo: Veículos

Placa: [REDACTED]

UF/Cidade Placa:  
SP/GUARATINGUETA

Nr Motor:

Nr Motor BIN: CCRA51164

Condições Motor: OK - Caracteres dentro dos padrões originais de fabricação. Sem vestígios de adulteração.

Nr Chassi: 9BWAB05U7DP049712

Nr Chassi BIN:  
9BWAB05U7DP049712

Condições Chassi: OK - NIV (chassi) - Caracteres dentro dos padrões originais de fabricação.

Nr Cambio:

Nr Cambio BIN:

Combustível:

Combustível BIN:

Cor:

Cor BIN: Prata

Tem KIT GNV: Não

Órgão Apreensor: Polícia Civil

#### Leilão:

Leilão: Secretária Nacional de Políticas sobre Drogas e Gestão de Ativos SENAD

Responsável:

#### Observação:

VEICULO COM AGUA NO INTERIOR, POR ESTAR PARADO AO TEMPO NO PÁTIO.



CHASSI



FRENTE



TRASEIRA

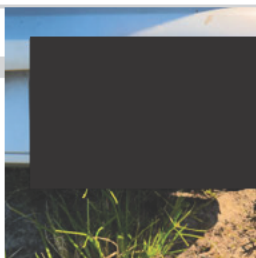

PLACA



# CHECKLIST

ID Vistoria: 00002546

Placa: [REDACTED]

Data Impressão: 11/05/2026 09:32

Nr Motor:

Nr Chassi: 9BWAB05U7DP049712

## LEGENDA DOS ÍCONES DO CHECKLIST SELECIONADO PELO VISTORIADOR



OK



ATENÇÃO



APROVADO COM APONTAMENTO



APRESENTA PROBLEMA



## CHECKLIST | FICHA DE INSPEÇÃO VEICULAR (FIV):

### Estado Geral Do Veículo

Paracheque Dianteiro:		Avariado	Paracheque Traseiro:		Avariado
			Observação:ARRANHAO		
Farol Direito:		OK	Farol Esquerdo:		OK
Parabrisa Dianteiro:		OK	Capô:		OK
Teto:		Avariado	Retrovisor Lado Direito:		OK
Retrovisor Lado Esquerdo:		OK	Porta Dianteira Direita:		OK
Porta Dianteira Esquerda:		OK	Porta Traseira Direita:		OK
Porta Traseira Esquerda:		OK	Porta Malas:		OK
Vidro Da Porta Dianteira Direita:		OK	Vidro Da Porta Dianteira Esquerda:		OK
Vidro Traseiro Esquerdo:		OK	Vidro Traseiro Direito:		OK
Lanterna Traseira Direita:		OK	Lanterna Traseira Esquerda:		OK
Parabrisa Traseiro:		OK	Bancos Dianteiros:		Avariado
Bancos Traseiros:		Avariado	Forração Do Teto:		Avariado
Forração Interna:		Avariado	Pedais:		OK
Volante:		OK	Alavanca da Marcha:		OK
Pneus Dianteiros:		Avariado	Pneus Traseiros:		Avariado
Rodas Traseiras:		OK	Estepe:		Avariado
Rodas Dianteiras:		OK	Condição de locomoção:		Avariado

### Chave do Veículo

Veiculo Possui Chave?: N/A

### Veiculo

Veiculo Blindado: Não



## CONSULTAS VEICULARES

ID Vistoria: 00002546

Placa: [REDACTED]

Data Impressão: 11/05/2026 09:32

Nr Motor:

Nr Chassi: 9BWAB05U7DP049712

## Base de Dados

1 - BIN ESTADUAL

2 - SENATRAN /  
FEDERAL Bin Estadual - Restrições Bin Estadual - Atenção para os Débitos e Multas do Veículo Bin Estadual - Restrições do Proprietário Bin Federal - Restrições SENATRAN - Restrições Recall Renajud Multas Federais

## BIN ESTADUAL

Situação do veículo	CIRCULACAO	Tipo	AUTOMOVEL
Placa	[REDACTED]	Renavam	00473623579
Chassi	9BWAB05U7DP049712	Tipo Marcação Chassi	NORMAL
Nr Motor	CCRA51164	Categoria	PARTICULAR
Marca	VOLKSWAGEN	Modelo	GOL 16
Ano Fab.	2012	Ano Mod.	2013
Cor	PRATA	Combustível	ALCOOL/GASOLINA
UF	SP	Município	GUARATINGUETA
Espécie	PASSAGEIRO	Potência	104
Procedência Veículo	NACIONAL	Cilindradas	1598
Capacidade Passageiros	5	PBT	145

Mensagem MOTOR AGREGADO: -

## Comunicação de Venda

Indicador Comun. Venda NÃO INFORMADO Data Inclusao Venda NÃO INFORMADO

## Débitos e Multas:

Déb IPVA	EXISTE DEBITO DE IPVA	Débito DPVAT	NAO EXISTE DEBITO DE DPVAT
Déb Licenc	EXISTE DEBITO DE LICENCIAMENTO	Débito Multas	NAO EXISTE DEBITO DE MULTA
Valor Débito IPVA	4.874,92	Valor Débito Licenc	174,08

ATENÇÃO: \*Débitos e restrições favor confirmar consulta diretamente ao DETRAN do estado, SNG e documento CRV.

## Proprietários:

CPF CNPJ Proprietario 3\*\*\*\*\* Proprietário A\*\* P\*\*\*\*\* F\*\*\*\*\* D\*\* S\*\*\*\*\*

## Restrições:

Situação do veículo	CIRCULACAO	Restrição 1	NADA CONSTA
Restrição 2	NADA CONSTA	Restrição 3	NADA CONSTA
Restrição 4	NADA CONSTA	Restrição Financeira	NADA CONSTA
Restrição Administrativa	NADA CONSTA	Restrição Furto	NADA CONSTA
Restrição Guincho	NADA CONSTA	Restrição RENAJUD	NADA CONSTA
Restrição Judicial	NADA CONSTA	Restrição Tributária	NADA CONSTA

## SENATRAN / FEDERAL

Tipo Consulta SENATRAN / FEDERAL Situação EM CIRCULACAO

Placa	██████	Renavam	00473623579
Chassi	9BWAB05U7DP049712	Município	GUARATINGUETA
UF	SP	Tipo	AUTOMOVEL
Categoria	PARTICULAR	Marca Modelo	VW/GOL 1.6
Ano Fab	2012	Ano Mod	2013
Procedência Veículo	NACIONAL	Nr Eixos	2
Combustível	ALCOOL/GASOLINA	Cor	PRATA
Potência	104	Capacidade Passageiros	5
CMT	2	PTB	1
Recall	NADA CONSTA	CPF/CNPJ Proprietário	3*****
Proprietário	A** P***** F***** D** S*****		

**SENATRAN / FEDERAL - Restrições:**

Situação	EM CIRCULACAO	Restrição	NADA CONSTA
Restrição Judicial	NADA CONSTA	Multa RENAINF	NADA CONSTA

**Roubo e Furto Ativo:**

Roubo e Furto Ativo	NADA CONSTA
---------------------	-------------

**RECALL:**

RECALL	NADA CONSTA
--------	-------------

**RENAJUD:**

RENAJUD	NADA CONSTA
---------	-------------

**Débitos / Multas**

\*Para sua total segurança, favor conferir débitos e multas diretamente ao SENATRAN: <https://portalservicos.senatran.serpro.gov.br>.

**Laudo CSV**

CSV CSV não encontrado na base consultada.

\*\*ATENÇÃO: \*Laudo CSV/Sinistro favor confirmar consulta diretamente ao SENATRAN ou DETRAN do estado.

**RECALL**

Registro de recall	NADA CONSTA
--------------------	-------------

**RENAJUD**

Registro de renajud	NADA CONSTA
---------------------	-------------

**FOTOS DO VEÍCULO**

ID Vistoria: 00002546      Placa: ██████      Data Impressão: 11/05/2026 09:32  
 Nr Motor:      Nr Chassi: 9BWAB05U7DP049712



CHASSI



FRENTE



TRASEIRA



MOTOR COMPARTIMENTO



MOTOR



DIANTEIRA DIAGONAL ESQUERDA



COLUNA DIANTEIRA ESQ



PNEU DIANTEIRO ESQUERDO



LATERAL ESQUERDA



COLUNA TRASEIRA ESQ

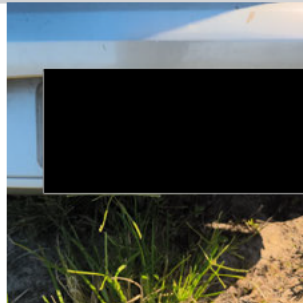

PLACA



TRASEIRA DIAGONAL DIREITA

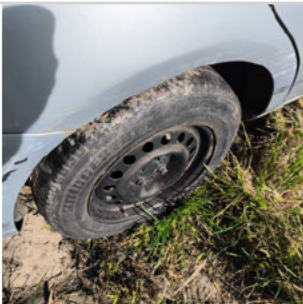

PNEU TRASEIRO DIREITO

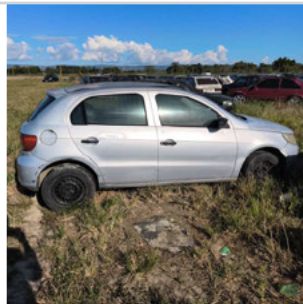

LATERAL DIREITA



DIANTEIRA DIAGONAL DIREITA



COLUNA DIANTEIRA DIR

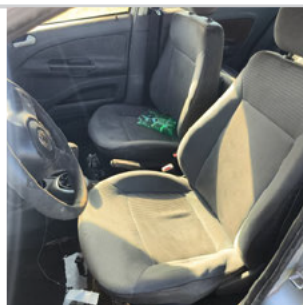

INTERIOR



INTERIOR 02

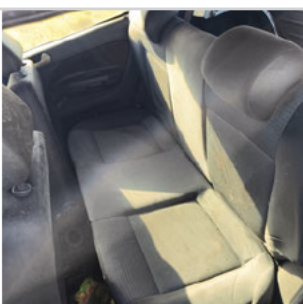

INTERIOR 03



ADICIONAL 01

INTERIOR 04



ADICIONAL 02

INTERIOR 05



ADICIONAL 03



ADICIONAL 04

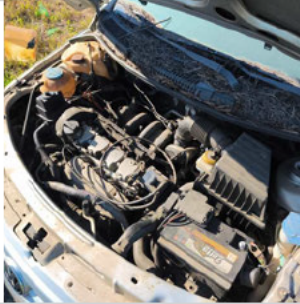

ADICIONAL 05



ADICIONAL 07

ID Vistoria: 00002546

Placa: [REDACTED]

Data Impressão: 11/05/2026 09:32

Nr Motor:

Nr Chassi: 9BWAB05U7DP049712

**Vistoria Financeira:**

Valor Avaliado: R\$ 27.300,00

Valor FIPE: R\$ 0,00

Depreciação (%): 80,00%

Valor Depreciado: R\$ 5.460,00

**Totais:**

Sub-Total: 5.460,00

Depreciação Forçada(%): 0,00%

Valor Final Avaliado: R\$ 5.460,00

A seguir são descritas as regras e orientações aplicáveis ao serviço contratado; às quais, você manifesta ciência e anuência expressas e sem reservas, tendo validade e eficácia equivalentes a qualquer acordo, a sua observância e cumprimento será exigível a todos os usuários:

1. O Laudo Preventivo possui caráter **APENAS INFORMATIVO E CONSIDERA-SE UMA ANÁLISE PRÉVIA E PREVENTIVA DO AUTOMÓVEL** em questão, a partir de análise estruturais do veículo e consulta a bancos de dados públicos e privados oficiais; a fim de dar guarida ao CONTRATANTE na tomada de decisões relativas ao automóvel vistoriado.
2. Em hipótese alguma o Laudo Preventivo substitui a vistoria oficial de identificação veicular que é realizada exclusivamente pelos órgãos e entidades executivos de trânsito dos estados e Distrito Federal, ou inspeções outras de institutos de criminalística; e que são obrigatórias nos termos do Código de Trânsito Brasileiro e resoluções do CONTRAN.
3. As informações contidas neste Laudo Preventivo e caracterizadas como "LAUDO PREVENTIVO DE VISTORIA VEICULAR" e "CHECKLIST" e "FOTOS" correspondem às análises físicas do veículo existentes no momento da verificação realizada pelo Vistoriador. A validade restringe-se ao exato momento do exame, em razão do que a 'E-LEILÕES "Vistoria" não se responsabiliza por modificações posteriores sofridas pelo veículo, tais como danos no chassi, mudanças de motor, mudança de câmbio, etc.
4. As informações contidas neste Laudo Preventivo e caracterizadas como "CONSULTAS VEICULARES " correspondem ao resultado de consultas a banco de dados públicos e privados oficiais e relacionados ao veículo e que estejam disponíveis no momento da consulta pelo vistoriador.
5. As informações obtidas em bancos de dados públicos podem não estar atualizadas simultaneamente ao momento da consulta, situação que independe da gerência da 'E-LEILÕES "Vistoria" e fornecedora do software gerenciador das consultas.
6. O CONTRATANTE do Laudo Preventivo tem ciência que o sistema de informações e banco de dados disponibilizados está sujeito a constantes alterações e atualizações pelos órgãos e departamentos oficiais, leiloeiros e/ou parceiros da iniciativa privada, sobre quais a 'E-LEILÕES "Vistoria" e fornecedora do software gerenciador das consultas não detém a propriedade das informações, limitando-se assim, a reproduzi-las fielmente, na forma como originariamente apresentas as tais bases consultadas, sendo que este Laudo Preventivo visa auxiliar o CONTRATANTE na obtenção das informações pretendidas.
7. A 'E-LEILÕES "Vistoria" e fornecedora do software gerenciador das consultas não possuem gerência e responsabilidade pelas informações inseridas nos bancos de dados consultados, e igualmente não se responsabilizam por perdas e danos em caso da não confirmação da informação junto a estes fornecedores gestores e/ou a utilização das informações disponibilizadas em laudos, certidões, vistorias ou documentos assemelhados.

**Orientações:**

1. Favor nas consultas BIN confirmar débitos, restrições no site do DETRAN do estado, SNG. Favor consultar na Base Federal (Senatran) e Estadual (DETRAN's dos estados que o veículo já pertenceu) possíveis sinistros apontados em CSV (Certificado de Segurança Veicular). E possível apontamento de CSV na observação da CRV.
2. Consultas BIN sujeito à alterações e/ou atualizações até o final do expediente sem validade como quitação de débitos para compra do veículo.



---

E-LEIÇÕES \*Vitoria  
Vistoriador: Anderson Freitas

Data: \_\_\_/\_\_\_/\_\_\_\_\_