



LAUDO DE VISTORIA VEÍCULAR

CONSERVAÇÃO RUIM

Numeração: 00002545

POLO 16 - VOLKSWAGEN

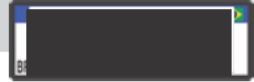

Vistoriador: Anderson Freitas

Data Impressão: 11/05/2026 09:33

Data Vistoria: 06/05/2026 13:24

Cliente:

Nome: Secretaria Nacional de Políticas sobre Drogas e Gestão de Ativos SENAD

CPF/CNPJ: 02.645.310/0001-99

Local de atendimento:

Endereço: 8W4M+QH, Canas - SP, S/N, Area Rural, Canas/SP. CEP: 12615-002.

Vistoria Veicular:

OSA: 707

Modelo: POLO 16 - VOLKSWAGEN

Ano Fab / Modelo: 2009/2010

Categoria: Passeio e Utilitário

Local armazenamento: Pátio Grupo JDN | Canas/SP

Tipo Veículo: Veículos

Placa:

UF/Cidade Placa:
SP/LORENA-SP

Nr Motor: CCR812768

Nr Motor BIN: CCR812768

Condições Motor: OK - Caracteres dentro dos padrões originais de fabricação. Sem vestígios de adulteração.

Nr Chassi: 9BWAB09N9AP019321

Nr Chassi BIN:
9BWAB09N9AP019321

Condições Chassi: OK - NIV (chassi) - Caracteres dentro dos padrões originais de fabricação.

Nr Cambio:

Nr Cambio BIN:

Combustível:

Combustível BIN:

Cor:

Cor BIN: Prata

Tem KIT GNV: Não

Órgão Apreensor: Polícia Civil

Leilão:

Leilão: Secretária Nacional de Políticas sobre Drogas e Gestão de Ativos SENAD

Responsável:

Observação:





CHECKLIST

ID Vistoria: 00002545

Placa: [REDACTED]

Data Impressão: 11/05/2026 09:33

Nr Motor: CCR812768

Nr Chassi: 9BWAB09N9AP019321

LEGENDA DOS ÍCONES DO CHECKLIST SELECIONADO PELO VISTORIADOR



OK



ATENÇÃO



APROVADO COM APONTAMENTO



APRESENTA PROBLEMA



CHECKLIST | FICHA DE INSPEÇÃO VEICULAR (FIV):

Estado Geral Do Veículo

Parachoque Dianteiro:	Avariado	Farol Direito:	OK
Farol Esquerdo:	OK	Parabrisa Dianteiro:	OK
Capô:	OK	Teto:	OK
Retrovisor Lado Direito:	Avariado	Retrovisor Lado Esquerdo:	Avariado
Porta Dianteira Direita:	OK	Porta Dianteira Esquerda:	OK
Porta Traseira Direita:	OK	Porta Traseira Esquerda:	OK
Porta Malas:	OK	Vidro Da Porta Dianteira Direita:	OK
Vidro Da Porta Dianteira Esquerda:	OK	Vidro Traseiro Esquerdo:	OK
Vidro Traseiro Direito:	OK	Lanterna Traseira Direita:	OK
Lanterna Traseira Esquerda:	OK	Parabrisa Traseiro:	OK
Bancos Dianteiros:	Avariado	Bancos Traseiros:	OK
Forração Do Teto:	OK	Forração Interna:	OK
Pedais:	OK	Volante:	OK
Alavanca da Marcha:	OK	Painel de Instrumentos:	OK
Pneus Dianteiros:	Avariado	Pneus Traseiros:	Avariado
Rodas Traseiras:	OK	Estepe:	Avariado
Rodas Dianteiras:	OK	Condição de locomoção:	N/A

Chave do Veículo

Veículo Possui Chave?: Sim

Veículo

Veículo Blindado: Não

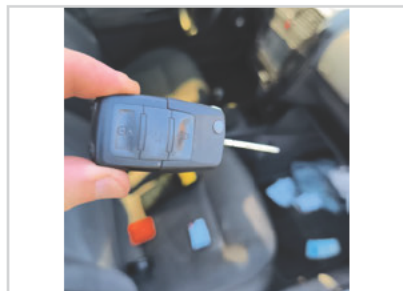

Veículo Possui Chave?:

Sim



CONSULTAS VEICULARES

ID Vitoria: 00002545

Placa: [REDACTED]

Data Impressão: 11/05/2026 09:33

Nr Motor: CCR812768

Nr Chassi: 9BWAB09N9AP019321

Base de Dados

1 - BIN ESTADUAL

2 - SENATRAN /
FEDERAL Bin Estadual - Restrições Bin Estadual - Atenção para os Débitos e Multas do Veículo Bin Estadual - Restrições do Proprietário Bin Federal - Restrições SENATRAN - Restrições Recall Renajud Multas Federais

BIN ESTADUAL

Situação do veículo	CIRCULACAO	Tipo	AUTOMOVEL
Placa	[REDACTED]	Renavam	00179881477
Chassi	9BWAB09N9AP019321	Tipo Marcação Chassi	NORMAL
Nr Motor	CCR812768	Categoria	PARTICULAR
Marca	VOLKSWAGEN	Modelo	POLO 16
Ano Fab.	2009	Ano Mod.	2010
Cor	PRATA	Combustível	ALCOOL/GASOLINA
UF	SP	Município	LORENA-SP
Espécie	PASSAGEIRO	Potência	104
Procedência Veículo	NACIONAL	Carroceria	INEXISTENTE
Cilindradas	1598	Capacidade Passageiros	5
Nr Eixos	2	PBT	158
CMT	238	Mensagem	MOTOR AGREGADO: CCR812768

Comunicação de Venda

Indicador Comun. Venda	NÃO INFORMADO	Data Inclusão Venda	NÃO INFORMADO
------------------------	---------------	---------------------	---------------

Débitos e Multas:

Déb IPVA	EXISTE DEBITO DE IPVA	Débito DPVAT	NAO EXISTE DEBITO DE DPVAT
Déb Licenc	EXISTE DEBITO DE LICENCIAMENTO	Débito Multas	NAO EXISTE DEBITO DE MULTA
Valor Débito IPVA	1565,43	Valor Débito Licenc	174,08

ATENÇÃO: *Débitos e restrições favor confirmar consulta diretamente ao DETRAN do estado, SNG e documento CRV.

Proprietários:

CPF CNPJ Proprietário	0*****	Proprietário	M***** S***** V*****
-----------------------	--------	--------------	----------------------

Restrições:

Situação do veículo	CIRCULACAO	Restrição 1	NADA CONSTA
Restrição 2	NADA CONSTA	Restrição 3	NADA CONSTA
Restrição 4	NADA CONSTA	Restrição Financeira	NADA CONSTA
Restrição Administrativa	NADA CONSTA	Restrição Furto	NADA CONSTA
Restrição Guincho	NADA CONSTA	Restrição RENAJUD	NADA CONSTA
Restrição Judicial	NADA CONSTA	Restrição Tributária	NADA CONSTA

Restrição Ambiental VEICULO COM INSPECAO VEICULAR

OK

SENATRAN / FEDERAL

Tipo Consulta	SENATRAN / FEDERAL	Situação	EM CIRCULACAO
Placa	██████	Renavam	00179881477
Chassi	9BWAB09N9AP019321	Município	LORENA
UF	SP	Tipo	AUTOMOVEL
Categoria	PARTICULAR	Marca Modelo	VW/POLO 1.6
Ano Fab	2009	Ano Mod	2010
Procedência Veículo	NACIONAL	Nr Eixos	2
Combustível	ALCOOL/GASOLINA	Cor	PRATA
Potência	104	Capacidade Passageiros	5
CMT	2	PTB	2
Recall	NADA CONSTA	CPF/CNPJ Proprietário	0*****
Proprietário	M***** S***** V*****		

SENATRAN / FEDERAL - Restrições:

Situação	EM CIRCULACAO	Restrição	NADA CONSTA
Restrição Judicial	NADA CONSTA	Multa RENAINF	NADA CONSTA

Roubo e Furto Ativo:

Roubo e Furto Ativo NADA CONSTA

RECALL:

RECALL NADA CONSTA

RENAJUD:

RENAJUD NADA CONSTA

Débitos / Multas

*Para sua total segurança, favor conferir débitos e multas diretamente ao SENATRAN: <https://portalservicos.senatran.serpro.gov.br>.

Laudo CSV

CSV CSV não encontrado na base consultada.

**ATENÇÃO: *Laudo CSV/Sinistro favor confirmar consulta diretamente ao SENATRAN ou DETRAN do estado.

RECALL

Registro de recall NADA CONSTA

RENAJUD

Registro de renajud NADA CONSTA

FOTOS DO VEÍCULO

ID Vistoria: 00002545

Placa: ██████

Data Impressão: 11/05/2026 09:33

Nr Motor: CCR812768

Nr Chassi: 9BWAB09N9AP019321



CHASSI



FRENTE



TRASEIRA



MOTOR COMPARTIMENTO



MOTOR



DIANTEIRA DIAGONAL ESQUERDA



COLUNA DIANTEIRA ESQ



PNEU DIANTEIRO ESQUERDO



LATERAL ESQUERDA



COLUNA TRASEIRA ESQ

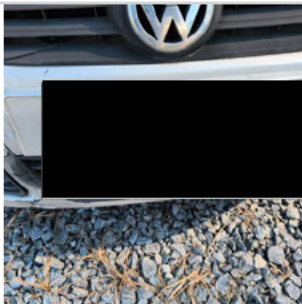

PLACA



TRASEIRA DIAGONAL DIREITA



COLUNA TRASEIRA DIR



LATERAL DIREITA

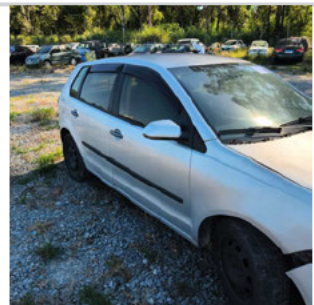

DIANTEIRA DIAGONAL DIREITA



COLUNA DIANTEIRA DIR



INTERIOR 03

INTERIOR



INTERIOR 04

INTERIOR 02



INTERIOR 05

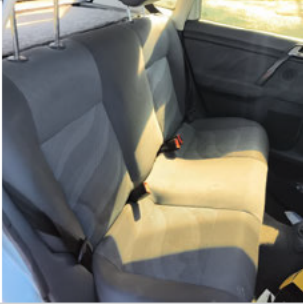

ADICIONAL 01



ADICIONAL 02



ADICIONAL 03



ADICIONAL 04

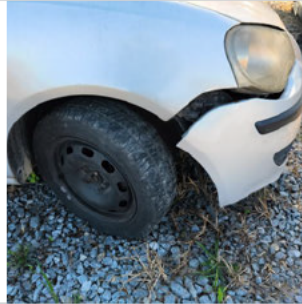

ADICIONAL 05



ADICIONAL 06



ADICIONAL 06



ADICIONAL 07



ADICIONAL 08

ID Vistoria: 00002545

Placa: [REDACTED]

Data Impressão: 11/05/2026 09:33

Nr Motor: CCR812768

Nr Chassi: 9BWAB09N9AP019321

Vistoria Financeira:

Valor Avaliado: R\$ 33.600,00

Valor FIPE: R\$ 0,00

Depreciação (%): 70,00%

Valor Depreciado: R\$ 10.080,00

Totais:

Sub-Total: 10.080,00

Depreciação Forçada(%): 0,00%

Valor Final Avaliado: R\$ 10.080,00

A seguir são descritas as regras e orientações aplicáveis ao serviço contratado; às quais, você manifesta ciência e anuência expressas e sem reservas, tendo validade e eficácia equivalentes a qualquer acordo, a sua observância e cumprimento será exigível a todos os usuários:

1. O Laudo Preventivo possui caráter **APENAS INFORMATIVO E CONSIDERA-SE UMA ANÁLISE PRÉVIA E PREVENTIVA DO AUTOMÓVEL** em questão, a partir de análises estruturais do veículo e consulta a bancos de dados públicos e privados oficiais; a fim de dar guarida ao CONTRATANTE na tomada de decisões relativas ao automóvel vistoriado.
2. Em hipótese alguma o Laudo Preventivo substitui a vistoria oficial de identificação veicular que é realizada exclusivamente pelos órgãos e entidades executivos de trânsito dos estados e Distrito Federal, ou inspeções outras de institutos de criminalística; e que são obrigatórias nos termos do Código de Trânsito Brasileiro e resoluções do CONTRAN.
3. As informações contidas neste Laudo Preventivo e caracterizadas como "LAUDO PREVENTIVO DE VISTORIA VEICULAR" e "CHECKLIST" e "FOTOS" correspondem às análises físicas do veículo existentes no momento da verificação realizada pelo Vistoriador. A validade restringe-se ao exato momento do exame, em razão do que a 'E-LEILÕES *Vistoria' não se responsabiliza por modificações posteriores sofridas pelo veículo, tais como danos no chassi, mudanças de motor, mudança de câmbio, etc.
4. As informações contidas neste Laudo Preventivo e caracterizadas como "CONSULTAS VEICULARES " correspondem ao resultado de consultas a banco de dados públicos e privados oficiais e relacionados ao veículo e que estejam disponíveis no momento da consulta pelo vistoriador.
5. As informações obtidas em bancos de dados públicos podem não estar atualizadas simultaneamente ao momento da consulta, situação que independe da gerência da 'E-LEILÕES *Vistoria' e fornecedora do software gerenciador das consultas.
6. O CONTRATANTE do Laudo Preventivo tem ciência que o sistema de informações e banco de dados disponibilizados está sujeito a constantes alterações e atualizações pelos órgãos e departamentos oficiais, leiloeiros e/ou parceiros da iniciativa privada, sobre quais a 'E-LEILÕES *Vistoria' e fornecedora do software gerenciador das consultas não detém a propriedade das informações, limitando-se assim, a reproduzi-las fielmente, na forma como originariamente apresenta as tais bases consultadas, sendo que este Laudo Preventivo visa auxiliar o CONTRATANTE na obtenção das informações pretendidas.
7. A 'E-LEILÕES *Vistoria' e fornecedora do software gerenciador das consultas não possuem gerência e responsabilidade pelas informações inseridas nos bancos de dados consultados, e igualmente não se responsabilizam por perdas e danos em caso da não confirmação da informação junto a estes fornecedores gestores e/ou a utilização das informações disponibilizadas em laudos, certidões, vistorias ou documentos assemelhados.

Orientações:

1. Favor nas consultas BIN confirmar débitos, restrições no site do DETRAN do estado, SNG. Favor consultar na Base Federal (Senatran) e Estadual (DETRAN's dos estados que o veículo já pertenceu) possíveis sinistros apontados em CSV (Certificado de Segurança Veicular). E possível apontamento de CSV na observação da CRV.
2. Consultas BIN sujeito à alterações e/ou atualizações até o final do expediente sem validade como quitação de débitos para compra do veículo.



E-LEILÕES *Vistoria
Vistoriador: Anderson Freitas

Data: ____/____/____