



### LAUDO DE VISTORIA VEÍCULAR

SUCATA APROVEITÁVEL

Numeração: 00002544

PALIO ED - FIAT



Vistoriador: Anderson Freitas

Data Impressão: 11/05/2026 09:51

Data Vistoria: 06/05/2026 09:44

#### Cliente:

Nome: Secretaria Nacional de Políticas sobre Drogas e Gestão de Ativos SENAD

CPF/CNPJ: 02.645.310/0001-99

#### Local de atendimento:

Endereço: Estrada Municipal - R. Adolfo Batista da Crus, 400, CAJURU, SÃO JOSÉ DOS CAMPOS/SP. CEP: 12226-773.

#### Vistoria Veicular:

OSA: 779

Modelo: PALIO ED - FIAT

Ano Fab / Modelo: 1997/1998

Categoria: Passeio e Utilitário

Local armazenamento: PÁTIO MoviLegal /  
SÃO JOSÉ DOS CAMPOS

Tipo Veículo: Veículos

Placa:

UF/Cidade Placa: SP/SAO JOSE  
DOS CAMPOS-SP

Nr Motor: 5362896

Nr Motor BIN: 5362896

Condições Motor: OK - Caracteres dentro dos padrões originais de fabricação. Sem vestígios de adulteração.

Nr Chassi: CHASSI PINADO

Nr Chassi BIN:  
9BD178216V0534038

Condições Chassi: CHASSI PINADO (Quando é intencional destruir a numeração causando adulteração)

Nr Cambio:

Nr Cambio BIN:

Combustível:

Combustível BIN:

Cor:

Cor BIN: Vermelho

Tem KIT GNV: Não

Órgão Apreensor: Polícia Civil

#### Leilão:

Leilão: Secretária Nacional de Políticas sobre Drogas e Gestão de Ativos SENAD

Responsável:

#### Observação:

CHASSI PINADO

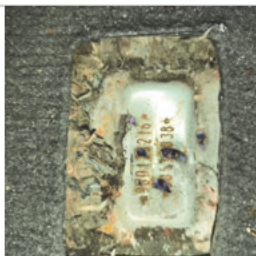

CHASSI



FRENTE



TRASEIRA



PLACA



# CHECKLIST

ID Vistoria: 00002544

Placa: [REDACTED]

Data Impressão: 11/05/2026 09:51

Nr Motor: 5362896

Nr Chassi: CHASSI PINADO

## LEGENDA DOS ÍCONES DO CHECKLIST SELECIONADO PELO VISTORIADOR



OK



ATENÇÃO



APROVADO COM APONTAMENTO



APRESENTA PROBLEMA



## CHECKLIST | FICHA DE INSPEÇÃO VEICULAR (FIV):

### Estado Geral Do Veículo

Parachoque Dianteiro:	✓ OK	Farol Direito:	✓ OK
Farol Esquerdo:	✓ OK	Parabrisa Dianteiro:	✓ OK
Capô:	✓ OK	Teto:	✓ OK
Retrovisor Lado Direito:	✓ OK	Retrovisor Lado Esquerdo:	✓ OK
Porta Dianteira Direita:	✓ OK	Porta Dianteira Esquerda:	✓ OK
Porta Traseira Direita:	✓ OK	Porta Traseira Esquerda:	✓ OK
Porta Malas:	✓ OK	Vidro Da Porta Dianteira Direita:	✓ OK
Vidro Da Porta Dianteira Esquerda:	✓ OK	Vidro Traseiro Esquerdo:	✓ OK
Vidro Traseiro Direito:	✓ OK	Lanterna Traseira Direita:	✓ OK
Lanterna Traseira Esquerda:	✓ OK	Parabrisa Traseiro:	✓ OK
Bancos Dianteiros:	⊘ Avariado	Bancos Traseiros:	⊘ Avariado
Forração Do Teto:	⊘ Avariado	Forração Interna:	⊘ Avariado
Pedais:	✓ OK	Volante:	✓ OK
Alavanca da Marcha:	✓ OK	Painel de Instrumentos:	✓ OK
Pneus Dianteiros:	⊘ Avariado	Pneus Traseiros:	⊘ Avariado
Rodas Traseiras:	✓ OK	Rodas Dianteiras:	✓ OK
Condição de locomoção:	✓ N/A		

### Chave do Veículo

Veiculo Possui Chave?: ✓ N/A

### Veiculo

Veiculo Blindado: ✓ Não



## CONSULTAS VEICULARES

ID Vistoria: 00002544

Placa: [REDACTED]

Data Impressão: 11/05/2026 09:51

Nr Motor: 5362896

Nr Chassi: CHASSI PINADO

## Base de Dados

1 - BIN ESTADUAL

2 - BIN ESTADUAL

3 - SENATRAN /  
FEDERAL

Bin Estadual - Restrições

Bin Estadual - Atenção para os Débitos e Multas do Veículo

Bin Estadual - Restrições do Proprietário

Bin Federal - Restrições

SENATRAN - Atenção para as Restrições

Recall

Renajud

Atenção para as Multas Federais

Numeração do CHASSI digitada difere da BIN

Numeração do CHASSI digitada difere da BIN ESTADUAL

Numeração do CHASSI digitada difere da BIN FEDERAL

## BIN ESTADUAL

Situação do veículo	CIRCULACAO	Tipo	AUTOMOVEL
Placa	[REDACTED]	Renavam	00691212740
Chassi	9BD178216V0534038	Tipo Marcação Chassi	NORMAL
Nr Motor	5362896	Categoria	PARTICULAR
Marca	FIAT	Modelo	PALIO ED
Ano Fab.	1997	Ano Mod.	1998
Cor	VERMELHA	Combustível	GASOLINA
UF	SP	Município	SAO JOSE DOS CAMPOS-SP
Espécie	PASSAGEIRO	Potência	61
Procedência Veículo	NACIONAL	Mensagem	MOTOR AGREGADO:

## Comunicação de Venda

Indicador Comun. Venda	NÃO INFORMADO	Data Inclusao Venda	NÃO INFORMADO
------------------------	---------------	---------------------	---------------

## Débitos e Multas:

Déb IPVA	NAO EXISTE DEBITO DE IPVA	Débito DPVAT	NAO EXISTE DEBITO DE DPVAT
Déb Licenc	EXISTE DEBITO DE LICENCIAMENTO	Débito Multas	EXISTE DEBITO DE MULTA
Valor Débito Licenc	174,08	Valor Débito Multa	293,47

ATENÇÃO: \*Débitos e restrições favor confirmar consulta diretamente ao DETRAN do estado, SNG e documento CRV.

## Proprietários:

CPF CNPJ Proprietario	2*****	Proprietário	V***** A**** D* S****
-----------------------	--------	--------------	-----------------------

## Restrições:

Situação do veículo	CIRCULACAO	Restrição 1	NADA CONSTA
Restrição 2	NADA CONSTA	Restrição 3	NADA CONSTA
Restrição 4	NADA CONSTA	Restrição Financeira	NADA CONSTA
Restrição Administrativa	NADA CONSTA	Restrição Furto	NADA CONSTA
Restrição RENAJUD	NADA CONSTA	Restrição Judicial	NADA CONSTA
Restrição Tributária	NADA CONSTA	Restrição Ambiental	VEICULO COM INSPECAO VEICULAR
		OK	

## SENATRAN / FEDERAL

Tipo Consulta	SENATRAN / FEDERAL	Situação	EM CIRCULACAO
Placa	██████	Renavam	00691212740
Chassi	9BD178216V0534038	Município	SAO JOSE DOS CAMPOS
UF	SP	Tipo	AUTOMOVEL
Categoria	PARTICULAR	Marca Modelo	FIAT/PALIO ED
Ano Fab	1997	Ano Mod	1998
Procedência Veículo	NACIONAL	Combustível	GASOLINA
Cor	VERMELHA	Potência	61
Capacidade Passageiros	5	Recall	NADA CONSTA
CPF/CNPJ Proprietário	2*****	Proprietário	V***** A**** D* S****

## SENATRAN / FEDERAL - Restrições:

Situação	EM CIRCULACAO	Restrição	CONSTA RESTRIÇÃO GERAL
Restrição 1	INDICADOR COMUNICADO DE VENDA	Restrição 2	INDICADOR MULTA RENAINF
Restrição 3	INDICADOR COMUNICADO DE VENDA	Restrição Judicial	NADA CONSTA
Multa RENAINF	CONSTA	Multas	CONSTA

## Roubo e Furto Ativo:

Roubo e Furto Ativo NADA CONSTA

## RECALL:

RECALL NADA CONSTA

## RENAJUD:

RENAJUD NADA CONSTA

## Multas Federais 20/05/2019 às 15:33 (CORTESIA)

Placa	██████	Órgão Autuado	PREF. DE SP SAO JOSE DOS CAMPOS
Número Infração	PR00183194	Código Infração	7455
Descrição da Infração	TRANSITAR EM VELOCIDADE SUPERIOR A MAXIMA PERMITIDA EM ATE 20%	Data/Hora	20/05/2019 15:33
Cod RENAINF	PR00183194	Valor	130

## Multas Federais 23/07/2024 às 20:12 (CORTESIA)

Placa	██████	Órgão Autuado	PREF. DE SP SAO JOSE DOS CAMPOS
Número Infração	PR00880964	Código Infração	6050
Descrição da Infração	AVANCAR O SINAL VERMELHO DO SEMAFORO - EXC HOVER SINALIZ PERM LIVRE CONV A DIREITA FISC ELETRONICA	Data/Hora	23/07/2024 20:12
Cod RENAINF	PR00880964	Valor	293

## Laudo CSV

CSV CSV não encontrado na base consultada.

\*\*ATENÇÃO: \*Laudo CSV/Sinistro favor confirmar consulta diretamente ao SENATRAN ou DETRAN do estado.

## RECALL

Registro de recall NADA CONSTA

## RENAJUD

Registro de renajud NADA CONSTA



# FOTOS DO VEÍCULO

ID Vistoria: 00002544

Placa: [REDACTED]

Data Impressão: 11/05/2026 09:51

Nr Motor: 5362896

Nr Chassi: CHASSI PINADO

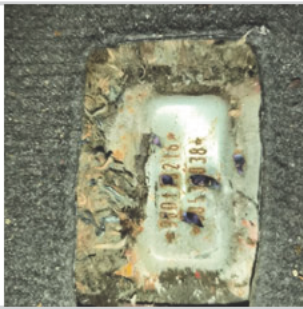

CHASSI



FRENTE



TRASEIRA



MOTOR COMPARTIMENTO



MOTOR



DIANTEIRA DIAGONAL ESQUERDA

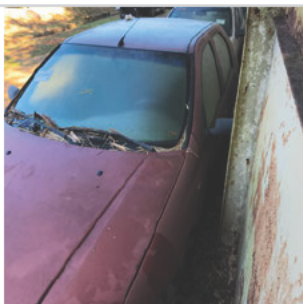

COLUNA DIANTEIRA ESQ



PNEU DIANTEIRO ESQUERDO



COLUNA TRASEIRA ESQ



PNEU TRASEIRO ESQUERDO

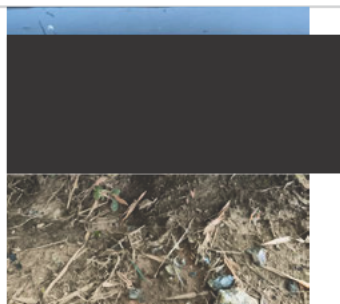

PLACA



TRASEIRA DIAGONAL DIREITA



PNEU TRASEIRO DIREITO



DIANTEIRA DIAGONAL DIREITA



COLUNA DIANTEIRA DIR



INTERIOR



INTERIOR 02



INTERIOR 03



INTERIOR 04



INTERIOR 05



ADICIONAL 05

ID Vistoria: 00002544

Placa: [REDACTED]

Data Impressão: 11/05/2026 09:51

Nr Motor: 5362896

Nr Chassi: CHASSI PINADO

**Vistoria Financeira:**

Valor Avaliado: R\$ 8.500,00

Valor FIPE: R\$ 0,00

Depreciação (%): 90,00%

Valor Depreciado: R\$ 850,00

**Totais:**

Sub-Total: 850,00

Depreciação Forçada(%): 0,00%

Valor Final Avaliado: R\$ 850,00

A seguir são descritas as regras e orientações aplicáveis ao serviço contratado; às quais, você manifesta ciência e anuência expressas e sem reservas, tendo validade e eficácia equivalentes a qualquer acordo, a sua observância e cumprimento será exigível a todos os usuários:

1. O Laudo Preventivo possui caráter **APENAS INFORMATIVO E CONSIDERA-SE UMA ANÁLISE PRÉVIA E PREVENTIVA DO AUTOMÓVEL** em questão, a partir de análise estruturais do veículo e consulta a bancos de dados públicos e privados oficiais; a fim de dar guarida ao CONTRATANTE na tomada de decisões relativas ao automóvel vistoriado.
2. Em hipótese alguma o Laudo Preventivo substitui a vistoria oficial de identificação veicular que é realizada exclusivamente pelos órgãos e entidades executivos de trânsito dos estados e Distrito Federal, ou inspeções outras de institutos de criminalística; e que são obrigatórias nos termos do Código de Trânsito Brasileiro e resoluções do CONTRAN.
3. As informações contidas neste Laudo Preventivo e caracterizadas como "LAUDO PREVENTIVO DE VISTORIA VEICULAR" e "CHECKLIST" e "FOTOS" correspondem às análises físicas do veículo existentes no momento da verificação realizada pelo Vistoriador. A validade restringe-se ao exato momento do exame, em razão do que a 'E-LEILÕES 'Vistoria' não se responsabiliza por modificações posteriores sofridas pelo veículo, tais como danos no chassi, mudanças de motor, mudança de câmbio, etc.
4. As informações contidas neste Laudo Preventivo e caracterizadas como "CONSULTAS VEICULARES " correspondem ao resultado de consultas a banco de dados públicos e privados oficiais e relacionados ao veículo e que estejam disponíveis no momento da consulta pelo vistoriador.
5. As informações obtidas em bancos de dados públicos podem não estar atualizadas simultaneamente ao momento da consulta, situação que independe da gerência da 'E-LEILÕES 'Vistoria' e fornecedora do software gerenciador das consultas.
6. O CONTRATANTE do Laudo Preventivo tem ciência que o sistema de informações e banco de dados disponibilizados está sujeito a constantes alterações e atualizações pelos órgãos e departamentos oficiais, leiloeiros e/ou parceiros da iniciativa privada, sobre quais a 'E-LEILÕES 'Vistoria' e fornecedora do software gerenciador das consultas não detém a propriedade das informações, limitando-se assim, a reproduzi-las fielmente, na forma como originariamente apresentas as tais bases consultadas, sendo que este Laudo Preventivo visa auxiliar o CONTRATANTE na obtenção das informações pretendidas.
7. A 'E-LEILÕES 'Vistoria' e fornecedora do software gerenciador das consultas não possuem gerência e responsabilidade pelas informações inseridas nos bancos de dados consultados, e igualmente não se responsabilizam por perdas e danos em caso da não confirmação da informação junto a estes fornecedores gestores e/ou a utilização das informações disponibilizadas em laudos, certidões, vistorias ou documentos assemelhados.

**Orientações:**

1. Favor nas consultas BIN confirmar débitos, restrições no site do DETRAN do estado, SNG. Favor consultar na Base Federal (Senatran) e Estadual (DETRAN's dos estados que o veículo já pertenceu) possíveis sinistros apontados em CSV (Certificado de Segurança Veicular). E possível apontamento de CSV na observação da CRV.
2. Consultas BIN sujeito à alterações e/ou atualizações até o final do expediente sem validade como quitação de débitos para compra do veículo.



---

E-LEILÕES \*Vistoria  
Vistoriador: Anderson Freitas

Data: \_\_\_/\_\_\_/\_\_\_\_\_