E-LEILÕES *Vistoria

Avenida Presidente Juscelino Kubitschek NRº: 1455
Cidade/UF: São Paulo/SP - Vila Nova Conceição CEP: 45430011
Tel: (08) 00355-8000 | (11) 3040-6420

LAUDO DE VISTORIA VEÍCULAR

CONSERVADO — **Numeração: 00002818**

ASX 20 AWD CVT - MITSUBISHI

[redacted]

Vistoriador: Anderson Freitas	*Data Impressão: 05/10/2026 13:08*	Data Vistoria: 29/09/2026 14:58

Cliente:

Nome: **Secretaria Nacional de Políticas sobre Drogas e Gestão de Ativos SENAD**	CPF/CNPJ: **02.645.310/0001-99**

Local de atendimento:

Endereço: **AV. SANTA MARINA, 208, ÁGUA BRANCA, SÃO PAULO/SP. CEP: 05036-000.**

Complemento: **PÁTIO ÁGUA BRANCA / SÃO PAULO-SP / Cicero (11) 353**

Vistoria Veicular:

OSA: **2263**

Modelo: **ASX 20 AWD CVT - MITSUBISHI**		Ano Fab / Modelo: **2014/2015**	Categoria: **Passeio e Utilitário**
Local armazenamento: **ARMAZÉM DA POLICIA FEDERAL / SÃO PAULO-SP**	Tipo Veículo: **Veículos**		
Placa: [redacted]	UF/Cidade Placa: **SP/CACAPAVA-SP**		
Nr Motor: **4B11BAB3475**	Nr Motor BIN: **4B11BAB3475**	Condições Motor: **OK - Caracteres dentro dos padrões originais de fabricação. Sem vestígios de adulteração.**	
Nr Chassi: **93XXTGA2WFCE13259**	Nr Chassi BIN: **93XXTGA2WFCE13259**	Condições Chassi: **OK - NIV (chassi) - Caracteres dentro dos padrões originais de fabricação.**	
Nr Cambio:	Nr Cambio BIN:		
Combustível:	Combustível BIN:		
Cor:	Cor BIN: **Preto**		

Tem KIT GNV: **Não**

Órgão Apreensor:**Policia Federal**

Leilão:

Leilão: Secretária Nacional de Políticas sobre Drogas e Gestão de Ativos SENAD — Responsável:

Observação:

ÃLTIMA TROCA DE OLEO KM: 174.494



CHASSI


FRENTE


TRASEIRA

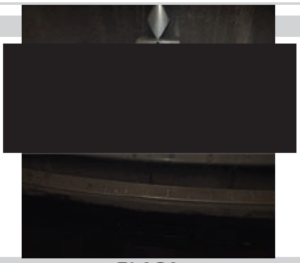
PLACA

CHECKLIST

ID Vistoria: 00002818 **Placa: [redacted]** *Data Impressão: 05/10/2026 13:08*

Nr Motor: 4B11BAB3475 **Nr Chassi: 93XXTGA2WFCE13259**

LEGENDA DOS ÍCONES DO CHECKLIST SELECIONADO PELO VISTORIADOR

- **OK**
- **ATENÇÃO**
- **APROVADO COM APONTAMENTO**
- **APRESENTA PROBLEMA**

CHECKLIST | FICHA DE INSPEÇÃO VEICULAR (FIV):

Estado Geral Do Veículo

Parachoque Dianteiro:	Avariado	**Farol Direito:**	OK
Farol Esquerdo:	OK	**Parabrisa Dianteiro:**	OK
Capô:	OK	**Teto:**	OK
Retrovisor Lado Direito:	OK	**Retrovisor Lado Esquerdo:**	OK
Porta Dianteira Direita:	OK	**Porta Dianteira Esquerda:**	OK
Porta Traseira Direita:	OK	**Porta Traseira Esquerda:**	OK
Porta Malas:	OK	**Vidro Da Porta Dianteira Direita:**	OK
Vidro Da Porta Dianteira Esquerda:	OK	**Vidro Traseiro Esquerdo:**	OK
Vidro Traseiro Direito:	OK	**Lanterna Traseira Direita:**	OK
Lanterna Traseira Esquerda:	OK	**Parabrisa Traseiro:**	OK
Chave de Rodas:	Não Avaliado	**Macaco:**	Não Avaliado
Triangulo:	Não Avaliado	**Bancos Dianteiros:**	OK
Bancos Traseiros:	OK	**Forração Do Teto:**	OK
Forração Interna:	OK	**Pedais:**	OK
Volante:	OK	**Alavanca da Marcha:**	OK
Painel de Instrumentos:	OK	**Pneus Dianteiros:**	Avariado
Pneus Traseiros:	Avariado	**Rodas Traseiras:**	OK
Estepe:	Não Avaliado	**Rodas Dianteiras:**	OK
Condição de locomoção:	Não Avaliado		

Chave do Veículo

Veiculo Possui Chave?:	Não Avaliado

Veiculo

Veiculo Blindado:	Não Avaliado

Motor

Motor Funcionando:	Não Avaliado

CONSULTAS VEICULARES

ID Vistoria: 00002818 **Placa: [redacted]** *Data Impressão: 05/10/2026 13:08*

Nr Motor: 4B11BAB3475 **Nr Chassi: 93XXTGA2WFCE13259**

Base de Dados

1 - BIN ESTADUAL | 2 - SENATRAN / FEDERAL

- **Bin Estadual - Restrições**
- **Bin Estadual - Atenção para os Débitos e Multas do Veículo**
- **Bin Estadual - Restrições do Proprietário**
- **Bin Federal - Restrições**
- **SENATRAN - Atenção para as Restrições**
- **Recall - Atenção para o recall**
- **Renajud**
- **Atenção para as Multas Federais**

BIN ESTADUAL

Situação do veículo	CIRCULACAO	**Tipo**	UTILITARIO
Placa	[redacted]	**Renavam**	01028346317
Chassi	93XXTGA2WFCE13259	**Tipo Marcação Chassi**	NORMAL
Nr Motor	4B11BAB3475	**Categoria**	PARTICULAR
Marca	MITSUBISHI	**Modelo**	ASX 20 AWD CVT
Ano Fab.	2014	**Ano Mod.**	2015
Cor	PRETA	**Combustível**	GASOLINA
UF	SP	**Município**	CACAPAVA-SP
Espécie	MISTO	**Potência**	160
Procedência Veículo	NACIONAL	**Capacidade Passageiros**	5
Mensagem	MOTOR AGREGADO:		

Comunicação de Venda

Indicador Comun. Venda	NÃO INFORMADO	**Data Inclusao Venda**	NÃO INFORMADO

Débitos e Multas:

Déb IPVA	EXISTE DEBITO DE IPVA	**Débito DPVAT**	NAO EXISTE DEBITO DE DPVAT
Déb Licenc	EXISTE DEBITO DE LICENCIAMENTO	**Débito Multas**	EXISTE DEBITO DE MULTA
Valor Débito IPVA	7.203,83	**Valor Débito Licenc**	174,08
Valor Débito Multa	390,48		

*ATENÇÃO: *Débitos e restrições favor confirmar consulta diretamente ao DETRAN do estado, SNG e documento CRV.*

Proprietários:

CPF CNPJ Proprietario	2**********	**Proprietário**	M**** A******** D** C***** J*****

Restrições:

Situação do veículo	CIRCULACAO	**Restrição 1**	NADA CONSTA
Restrição 2	NADA CONSTA	**Restrição 3**	NADA CONSTA
Restrição 4	NADA CONSTA	**Restrição Financeira**	NADA CONSTA
Restrição Administrativa	NADA CONSTA	**Restrição Furto**	NADA CONSTA
Restrição RENAJUD	NADA CONSTA	**Restrição Judicial**	NADA CONSTA
Restrição Tributária	NADA CONSTA	**Restrição Ambiental**	VEICULO COM INSPECAO VEICULAR OK

SENATRAN / FEDERAL

Tipo Consulta	SENATRAN / FEDERAL	**Situação**	EM CIRCULACAO
Placa	[redacted]	**Renavam**	01028346317
Chassi	93XXTGA2WFCE13259	**Município**	CACAPAVA
UF	SP	**Tipo**	UTILITARIO
Categoria	PARTICULAR	**Marca Modelo**	MMC/ASX 2.0 AWD CVT
Ano Fab	2014	**Ano Mod**	2015
Procedência Veículo	NACIONAL	**Nr Eixos**	2
Combustível	GASOLINA	**Cor**	PRETA
Potência	160	**Capacidade Passageiros**	5
Capacidade Carga	1	**CMT**	3
PTB	2	**Recall**	CONSTA
CPF/CNPJ Proprietário	21419720864	**Proprietário**	MAURO APARECIDO DAS CHAGAS JUNIOR

SENATRAN / FEDERAL - Restrições:

Situação	EM CIRCULACAO	**Restrição**	CONSTA RESTRIÇÃO GERAL
Restrição 1	INDICADOR COMUNICADO DE VENDA	**Restrição 2**	INDICADOR MULTA RENAINF
Restrição 3	INDICADOR COMUNICADO DE VENDA	**Restrição 4**	INDICADOR RECALL MONTADORA
Restrição Judicial	NADA CONSTA	**Multa RENAINF**	CONSTA
Multas	CONSTA		

Roubo e Furto Ativo:

Roubo e Furto Ativo	NADA CONSTA

RECALL:

RECALL	CONSTA

RENAJUD:

RENAJUD	NADA CONSTA

Multas Federais 19/08/2022 às 01:08 (CORTESIA)

Placa	[redacted]	**Órgão Autuado**	CET-SP
Número Infração	GVB1329903	**Código Infração**	7455
Descrição da Infração	TRANSITAR EM VELOCIDADE SUPERIOR A MAXIMA PERMITIDA EM ATE 20%	**Data/Hora**	19/08/2022 01:08
Cod RENAINF	GVB1329903	**Valor**	130

Multas Federais 19/08/2022 às 10:20 (CORTESIA)

Placa	[redacted]	**Órgão Autuado**	CET-SP
Número Infração	JVB4833946	**Código Infração**	7455
Descrição da Infração	TRANSITAR EM VELOCIDADE SUPERIOR A MAXIMA PERMITIDA EM ATE 20%	**Data/Hora**	19/08/2022 10:20
Cod RENAINF	JVB4833946	**Valor**	130

Multas Federais 31/08/2022 às 15:21 (CORTESIA)

Placa	[redacted]	**Órgão Autuado**	CET-SP
Número Infração	QVB2821647	**Código Infração**	7455
Descrição da Infração	TRANSITAR EM VELOCIDADE SUPERIOR A MAXIMA PERMITIDA EM ATE 20%	**Data/Hora**	31/08/2022 15:21
Cod RENAINF	QVB2821647	**Valor**	130

Laudo CSV

CSV	CSV não encontrado na base consultada.

***ATENÇÃO: *Laudo CSV/Sinistro favor confirmar consulta diretamente ao SENATRAN ou DETRAN do estado.*

RECALL

Registro de recall	CONSTA	**Total de recall**	1

Registro de Recall 2018-11-23

Data	2018-11-23
Descrição	DEVIDO VEDACAO INADEQUADA DO EIXO PINCA FREIO ESTACIONAMENTO, PODERA OCORRER INFILT. DE UMIDADE NO INTERIOR DA PINCA E OXIDACAO DO EIXO. E EM RAZAO DO PROCESSO FABRICACAO INADEQUADO, O AJUSTADOR AUT. FREIO ESTACIONAMENTO PODERA NAO FUNCIONAR CORRETAMENT
Nome	93X2018002-VERIF. E SUBST. DOS COMPONENTES DA PINCA FREIO E/OU DO AJUSTADOR AUTOMATICO DO FREIO ESTACIONAMENTO ASX E OUTLANDER 2012 A 2017 (08012.0024

RENAJUD

Registro de renajud	NADA CONSTA

FOTOS DO VEÍCULO

ID Vistoria: 00002818 **Placa: [redacted]** *Data Impressão: 05/10/2026 13:08*

Nr Motor: 4B11BAB3475 **Nr Chassi: 93XXTGA2WFCE13259**



CHASSI

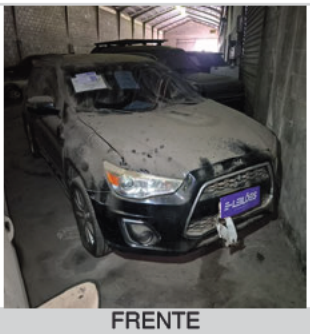
FRENTE


TRASEIRA


MOTOR COMPARTIMENTO


MOTOR


DIANTEIRA DIAGONAL ESQUERDA


COLUNA DIANTEIRA ESQ


COLUNA TRASEIRA ESQ

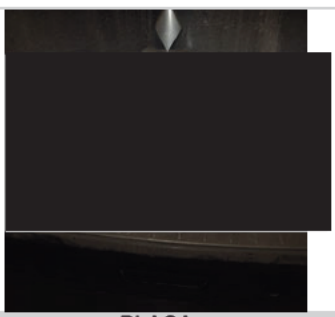
PLACA



COLUNA TRASEIRA DIR



LATERAL DIREITA



DIANTEIRA DIAGONAL DIREITA



COLUNA DIANTEIRA DIR



INTERIOR



INTERIOR 02



INTERIOR 03



INTERIOR 04



INTERIOR 05



ADICIONAL 01



ADICIONAL 04



ADICIONAL 05



ADICIONAL 06



ADICIONAL 08

ID Vistoria: 00002818 **Placa:** [redacted] *Data Impressão: 05/10/2026 13:08*

Nr Motor: 4B11BAB3475 **Nr Chassi: 93XXTGA2WFCE13259**

Vistoria Financeira:

Valor Avaliado: **R$ 72.200,00**

Valor FIPE: **R$ 0,00**

Depreciação (%): **20,00%**

Valor Depreciado: **R$ 57.760,00**

Totais:

Sub-Total: **57.760,00**

Depreciação Forçada(%): **0,00%**

Valor Final Avaliado: **R$ 57.760,00**

A seguir são descritas as regras e orientações aplicáveis ao serviço contratado; às quais, você manifesta ciência e anuência expressas e sem reservas, tendo validade e eficácia equivalentes a qualquer acordo, a sua observância e cumprimento será exigível a todos os usuários:

1. O Laudo Preventivo possui caráter **APENAS INFORMATIVO E CONSIDERA-SE UMA ANÁLISE PRÉVIA E PREVENTIVA DO AUTOMÓVEL** em questão, a partir de análise estruturais do veículo e consulta a bancos de dados públicos e privados oficiais; a fim de dar guarida ao CONTRATANTE na tomada de decisões relativas ao automóvel vistoriado.

2. Em hipótese alguma o Laudo Preventido substitui a vistoria oficial de identificação veicular que é realizada exclusivamente pelos órgãos e entidades executivos de trânsito dos estados e Distrito Federal, ou inspeções outras de institutos de criminalística; e que são obrigatórias nos termos do Código de Trânsito Brasileiro e resoluções do CONTRAN.

3. As informações contidas neste Laudo Preventido e caracterizadas como "LAUDO PREVENTIVO DE VISTORIA VEICULAR" e "CHECKLIST" e "FOTOS" correspondem às análises físicas do veículo existentes no momento da verificação realizada pelo Vistoriador. A validade restringe-se ao exato momento do exame, em razão do que a 'E-LEILÕES *Vistoria' não se responsabiliza por modificações posteriores sofridas pelo veículo, tais como danos no chassi, mudanças de motor, mudança de câmbio, etc.

4. As informações contidas neste Laudo Preventivo e caracterizadas como "CONSULTAS VEICULARES " correspondem ao resultado de consultas a banco de dados públicos e privados oficiais e relacionados ao veículo e que estejam disponíveis no momento da consulta pelo vistoriador.

5. As informações obtidas em bancos de dados públicos podem não estar atualizadas simultaneamente ao momento da consulta, situação que independe da gerência da 'E-LEILÕES *Vistoria' e fornecedora do software gerenciador das consultas.

6. O CONTRATANTE do Laudo Preventido tem ciência que o sistema de informações e banco de dados disponibilizados está sujeito a constantes alterações e atualizações pelos órgãos e departamentos oficiais, leiloeiros e/ou parceiros da iniciativa privada, sobre quais a 'E-LEILÕES *Vistoria' e fornecedora do software gerenciador das consultas não detém a propriedade das informações, limitando-se assim, a reproduzi-las fielmente, na forma como originariamente apresentas as tais bases consultadas, sendo que este Laudo Preventivo visa auxiliar o CONTRATANTE na obtenção das informações pretendidas.

7. A 'E-LEILÕES *Vistoria' e fornecedora do software gerenciador das consultas não possuem gerência e responsabilidade pelas informações inseridas nos bancos de dados consultados, e igualmente não se responsabilizam por perdas e danos em caso da não confirmação da informação junto a estes fornecedores gestores e/ou a utilização das informações disponibilizadas em laudos, certidões, vistorias ou documentos assemelhados.

Orientações:

1. Favor nas consultas BIN confirmar débitos, restrições no site do DETRAN do estado, SNG. Favor consultar na Base Federal (Senatran) e Estadual (DETRAN's dos estados que o veículo já pertenceu) possíveis sinistros apontados em CSV (Certificado de Segurança Veicular). E possível apontamento de CSV na observação da CRV.

2. Consultas BIN sujeito à alterações e/ou atualizações até o final do expediente sem validade como quitação de débitos para compra do veículo.



E-LEILÕES *Vistoria
Vistoriador: Anderson Freitas

Data: ____/____/_____